

ARVAL Deutschland GmbH  
Bajuwarenring 5  
82041 Oberhaching  
Deutschland

Murat Albayrak  
Von der Industrie- und  
Handelskammer Rheinhesen  
öffentlich bestellter und vereidigter  
Sachverständiger KFZ-  
Sachverständiger von der IfS GmbH  
(IfS-Zert) zertifiziert für den Bereich  
Kraftfahrzeugschäden und-bewertung  
Zert-Nr. 012654  
P: 06131 945 27 78  
M:  
F: 06131 945 27 79  
E: murat.albayrak@fsp.de

## Minderwertgutachten

### Auftragsdaten

Dokumentnummer: 1277646  
Auftrag vom / Auftrag am: 12.05.2023 / 17:27 Uhr

### Besichtigung

Datum und Uhrzeit: 02.06.2023 / 08:15 Uhr  
Art der Besichtigung: Erstbesichtigung  
Erfolgt durch: Sachverständigenbüro

### Ordnungsmerkmale

Leasingvertragsnummer: 2019131157

### Wertzusammenfassung

geschätzte Reparaturkosten: 380,00 €  
Minderwerte gesamt: 380,00 €

*\* Nach dem BGH-Urteil vom 18.05.2011 (AZ ZR 260/10) fällt keine Umsatzsteuer auf die Minderwerte bei der Rückgabe von Kraftfahrzeugen an, da es sich hier um eine Schadensersatzleistung handelt.*

## Fahrzeugdaten

<b>Amtliches Kennzeichen:</b>	K-AN262	<b>FIN:</b>	WAUZZZF45KA063696
<b>HSN/TSN:</b>	0588 / BFV	<b>Fahrzeugart:</b>	PKW
<b>Aufbau:</b>	Kombi	<b>Hersteller:</b>	Audi
<b>Modell:</b>	A4 40 TDI Avant basis (EURO 6d-TEMP)	<b>Erstzulassung:</b>	13.05.2019
<b>Letztzulassung:</b>	13.05.2019	<b>Nächste HU (Hauptuntersuchung):</b>	06.2024
<b>Anzahl Türen:</b>	5	<b>Motorart:</b>	Reihe
<b>Emissionsgruppe:</b>	Euro 6d - TEMP	<b>Feinstaubplakette:</b>	Grün
<b>Leistung:</b>	140,0 KW	<b>Hubraum:</b>	1968 ccm
<b>Antriebsart:</b>	Diesel OBD	<b>Antriebskonzept:</b>	Frontantrieb
<b>Getriebeart:</b>	Automatik	<b>Anzahl Schaltstufen:</b>	7
<b>Laufleistung abgelesen:</b>	161129 km	<b>Laufleistung geschätzt:</b>	161129 km

### Farbe außen

<b>Farbe außen:</b>	Navarrablau Metallic	<b>Lackart:</b>	Perleffekt (2-Schicht)
---------------------	----------------------	-----------------	------------------------

## Grundlage der Fahrzeugdaten

<b>Zulassungsbescheinigung Teil I:</b>	lag in Kopie vor
<b>Wartungs- / Serviceheft:</b>	lag vor
<b>HU - Prüfbericht:</b>	lag vor

## Details zur Wertzusammenfassung

	geschätzte Reparaturkosten	Minderwert
<b>Karosserie</b>	<b>220,00 €</b>	<b>220,00 €</b>
Aktueller Schaden, Fahrzeugfront, Motorhaube, Delle, Smart Repair	110,00 €	110,00 €
Aktueller Schaden, rechte Seite, Tür hinten rechts, Delle, Smart Repair	110,00 €	110,00 €
<b>Lackierung</b>	<b>160,00 €</b>	<b>160,00 €</b>
Aktueller Schaden, Fahrzeugfront, Stoßfänger vorne, Kratzer, Smart Repair	160,00 €	160,00 €

## Bereifung

### montierte Bereifung

Achse und Seite	Größe	Reifenhersteller	Reifenart	DOT	Felgenart	Profiltiefe
Vorderachse links	225/50 R 17,0 94	Michelin	Sommerreifen	-	Leichtmetallfelge	3,0 mm
Vorderachse rechts	225/50 R 17,0 94	Michelin	Sommerreifen	-	Leichtmetallfelge	3,0 mm
Hinterachse links	225/50 R 17,0 94	Michelin	Sommerreifen	-	Leichtmetallfelge	3,0 mm
Hinterachse rechts	225/50 R 17,0 94	Michelin	Sommerreifen	-	Leichtmetallfelge	3,0 mm

**Notrad vorhanden:** Ja

### Bereifung

Nr	Größe	Reifenhersteller	Reifenart	DOT	Felgenart	Profiltiefe
1	225/50 R 17,0 94 -	Michelin	Winterreifen,	-	Leichtmetallfelge	5,0 mm
2	225/50 R 17,0 94 -	Michelin	Winterreifen,	-	Leichtmetallfelge	5,0 mm
3	225/50 R 17,0 94 -	Michelin	Winterreifen,	-	Leichtmetallfelge	5,0 mm
4	225/50 R 17,0 94 -	Michelin	Winterreifen,	-	Leichtmetallfelge	5,0 mm

## Feststellungen

<b>Fahrprobe:</b>	nicht durchgeführt	<b>Probelauf:</b>	durchgeführt
<b>Fahrzeugzustand:</b>	gereinigt	<b>Sichtverhältnisse:</b>	allgemein ausreichend
<b>Fahrbereitschaft:</b>	fahrfähig	<b>Letzte Inspektion (Datum):</b>	26.04.2023
<b>Letzte Inspektion (Km-Stand):</b>	157238	<b>Inspektion:</b>	regelmäßig durchgeführt
<b>Ölstand:</b>	ausreichend	<b>Kühlwasserstand:</b>	ausreichend
<b>Kraftstoffstand:</b>	¼		

**Allgemeine Angaben zur Begutachtung:** Am Fahrzeug wurde eine Lackschichtdickenmessung vorgenommen. Hierbei wurden 3-5 Messungen pro messbarem Bauteil durchgeführt. Im Punkt „Lackschichtdickenmessung/-prüfung“ aufgeführte Positionen dokumentieren seitens des Sachverständigen Auffälligkeiten/Unregelmäßigkeiten. Nicht aufgeführten Bauteile weisen keine Unregelmäßigkeiten im Bereich der Lackschichtdicke auf.

## Zubehör

Bezeichnung Zubehör	Aussage/Feststellung	Anzahl	Bemerkung
Borddokumente	vorhanden		
Funkschlüssel	vorhanden	2	

## Schlusswort

Hinweis zum Bearbeiter:  
Die Besichtigung erfolgte durch den Unterzeichner.

Die nachfolgende Fertigstellung der angezeigten Dienstleistung erfolgte durch einen späteren Zeitpunkt durch einen Mitarbeiter des Schadensqualitätszentrums der TÜV Rheinland Group.

Die Dienstleistung "Minderwertgutachten" wurde durch den Sachverständigen unparteiisch, nach bestem Wissen und Gewissen erstellt.

**Murat Albayrak**

Von der Industrie- und Handelskammer Rheinhesen öffentlich bestellter und vereidigter Sachverständiger KFZ-Sachverständiger von der IFS GmbH (IFS-Zert) zertifiziert für den Bereich Kraftfahrzeugschäden und-bewertung Zert-Nr. 012654

Mainz-Mombach, den 12.06.2023

Das Dokument umfasst 3 Seiten und 24 Lichtbilder in einer Lichtbilddanlage.

Das Dokument wurde elektronisch erstellt und unterzeichnet.

## Lichtbildanlage

Dokument	1277646
Fahrzeug-Kennzeichen	K-AN262
Fahrzeug-Ident.-Nr.	WAUZZZF45KA063696

Die Lichtbildanlage enthält 24 Fotos



Bild 1: Frontdiagonale links



Bild 2: Frontdiagonale rechts

## Lichtbildanlage

Dokument	1277646
Fahrzeug-Kennzeichen	K-AN262
Fahrzeug-Ident.-Nr.	WAUZZZF45KA063696

Die Lichtbildanlage enthält 24 Fotos

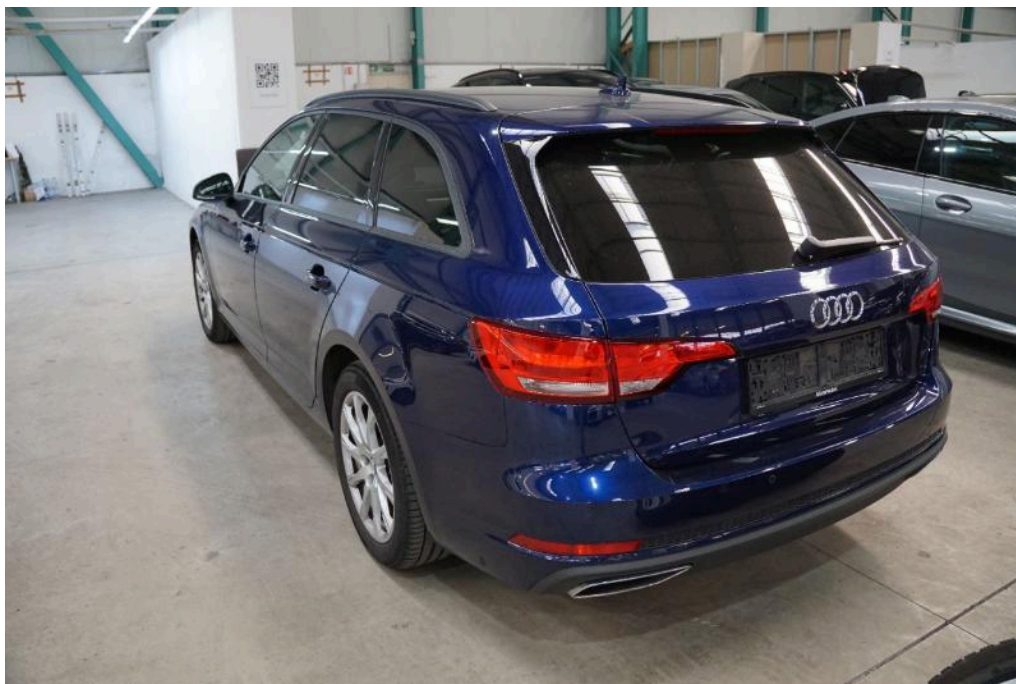

**Bild 3: Heckdiagonale links**



**Bild 4: Heckdiagonale rechts**

## Lichtbildanlage

Dokument	1277646
Fahrzeug-Kennzeichen	K-AN262
Fahrzeug-Ident.-Nr.	WAUZZZF45KA063696

Die Lichtbildanlage enthält 24 Fotos



Bild 5: Armaturenbrett



Bild 6: Radio / Display

## Lichtbildanlage

Dokument	1277646
Fahrzeug-Kennzeichen	K-AN262
Fahrzeug-Ident.-Nr.	WAUZZZF45KA063696

Die Lichtbildanlage enthält 24 Fotos



Bild 7: Innenraum vorne



Bild 8: Innenraum hinten

## Lichtbildanlage

Dokument	1277646
Fahrzeug-Kennzeichen	K-AN262
Fahrzeug-Ident.-Nr.	WAUZZZF45KA063696

Die Lichtbildanlage enthält 24 Fotos



Bild 9: montierte Räder



Bild 10: Kofferraum

## Lichtbildanlage

Dokument 1277646  
Fahrzeug-Kennzeichen K-AN262  
Fahrzeug-Ident.-Nr. WAUZZZF45KA063696  
Die Lichtbildanlage enthält 24 Fotos



Bild 11: Zusätzlicher Radsatz



Bild 12: Tacho

## Lichtbildanlage

Dokument 1277646  
Fahrzeug-Kennzeichen K-AN262  
Fahrzeug-Ident.-Nr. WAUZZZF45KA063696  
Die Lichtbildanlage enthält 24 Fotos



Bild 13: Schlüssel/Boriddokumente



Bild 14: VIN, Fahrgestellnummer

## Lichtbildanlage

Dokument 1277646  
Fahrzeug-Kennzeichen K-AN262  
Fahrzeug-Ident.-Nr. WAUZZZF45KA063696  
Die Lichtbildanlage enthält 24 Fotos

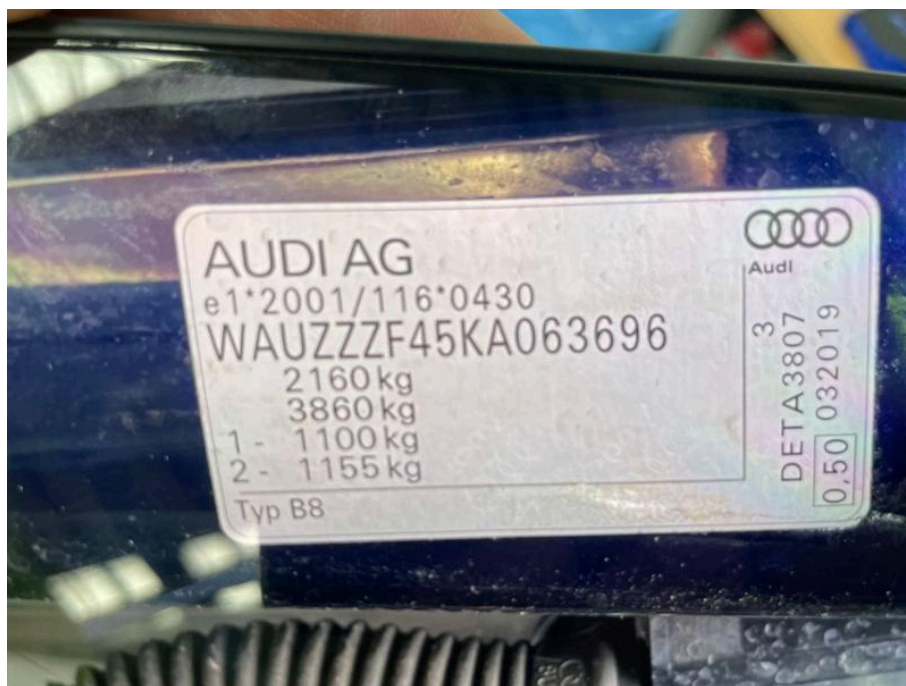

Bild 15: Motorraum



Bild 16: Servicedokumente

## Lichtbildanlage

Dokument	1277646
Fahrzeug-Kennzeichen	K-AN262
Fahrzeug-Ident.-Nr.	WAUZZZF45KA063696

Die Lichtbildanlage enthält 24 Fotos



**Bild 17**  
Fahrzeugfront Motorhaube Delle



**Bild 18**  
Fahrzeugfront Motorhaube Delle

## Lichtbildanlage

Dokument 1277646  
Fahrzeug-Kennzeichen K-AN262  
Fahrzeug-Ident.-Nr. WAUZZZF45KA063696  
Die Lichtbildanlage enthält 24 Fotos



**Bild 19**  
Fahrzeugfront Stoßfänger vorne Kratzer



**Bild 20**  
Fahrzeugfront Stoßfänger vorne Kratzer

## Lichtbildanlage

Dokument 1277646  
Fahrzeug-Kennzeichen K-AN262  
Fahrzeug-Ident.-Nr. WAUZZZF45KA063696  
Die Lichtbildanlage enthält 24 Fotos



**Bild 21**  
rechte Seite Tür hinten rechts Delle



**Bild 22**  
rechte Seite Tür hinten rechts Delle

## Lichtbildanlage

Dokument	1277646
Fahrzeug-Kennzeichen	K-AN262
Fahrzeug-Ident.-Nr.	WAUZZZF45KA063696

Die Lichtbildanlage enthält 24 Fotos

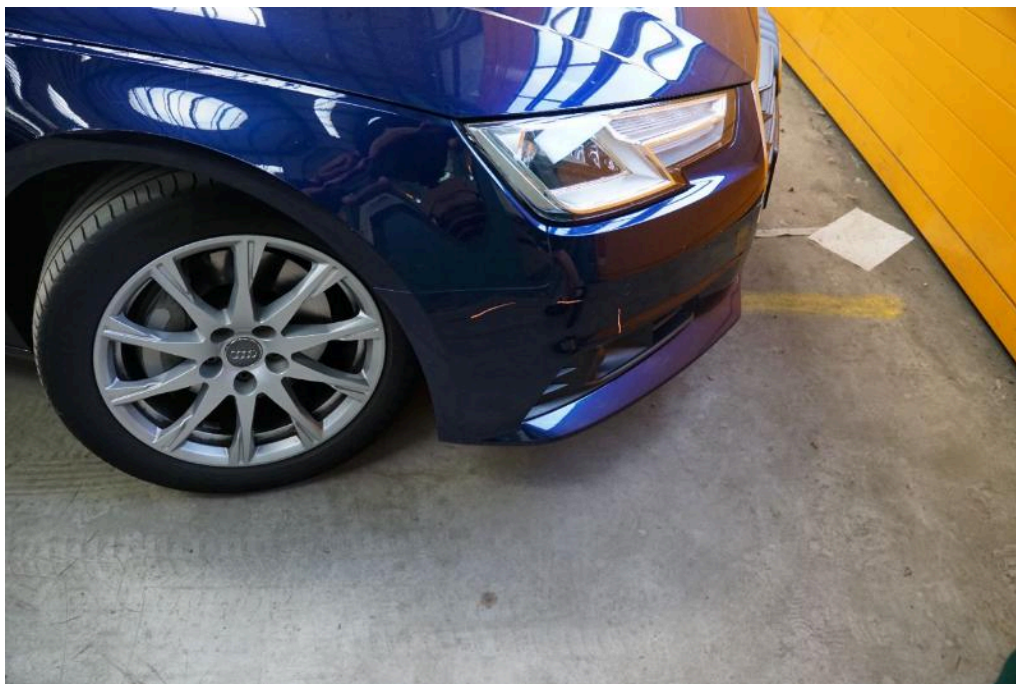

**Bild 23**  
Fahrzeugfront Stoßfänger vorne Kratzer

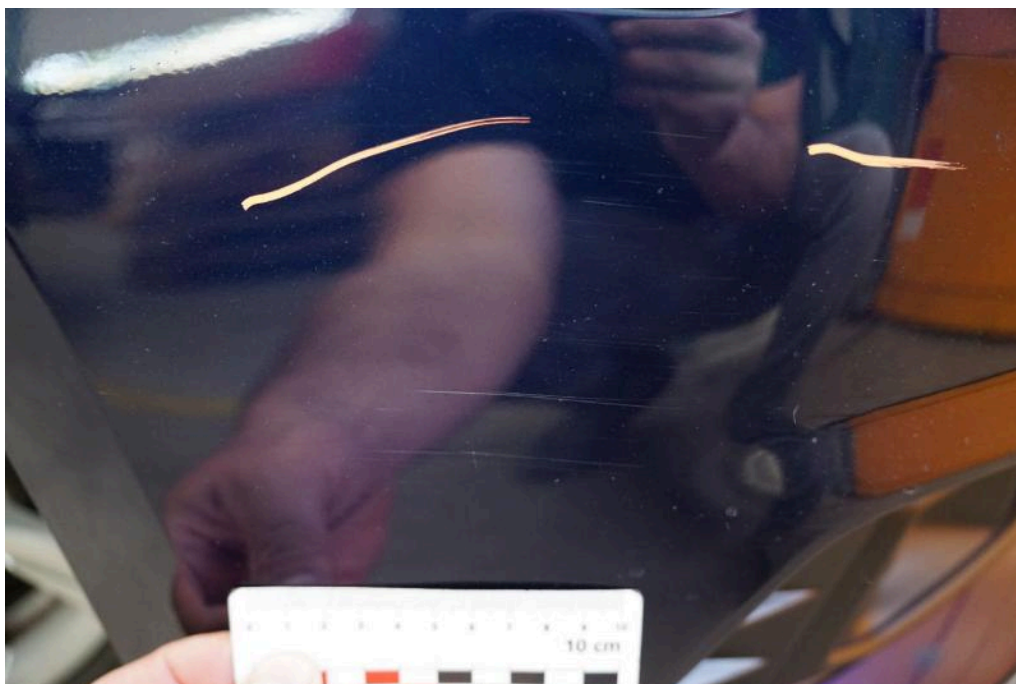

**Bild 24**  
Fahrzeugfront Stoßfänger vorne Kratzer