

ARVAL Deutschland GmbH
Bajuwarenring 5
82041 Oberhaching
Deutschland

Murat Albayrak
Von der Industrie- und
Handelskammer Rheinhessen
öffentlich bestellter und vereidigter
Sachverständiger KFZ-
Sachverständiger von der IfS GmbH
(IfS-Zert) zertifiziert für den Bereich
Kraftfahrzeugschäden und-bewertung
Zert-Nr. 012654
P: 06131 945 27 78
M:
F: 06131 945 27 79
E: murat.albayrak@fsp.de

Minderwertgutachten

Auftragsdaten

Dokumentnummer: 1274972
Auftrag vom / Auftrag am: 08.05.2023 / 13:39 Uhr

Besichtigung

Datum und Uhrzeit: 24.05.2023 / 07:15 Uhr
Art der Besichtigung: Erstbesichtigung
Erfolgt durch: Sachverständigenbüro

Ordnungsmerkmale

Leasingvertragsnummer: 2019213037

Wertzusammenfassung

geschätzte Reparaturkosten: 2.320,00 €
Minderwerte gesamt: 2.000,00 €

** Nach dem BGH-Urteil vom 18.05.2011 (AZ ZR 260/10) fällt keine Umsatzsteuer auf die Minderwerte bei der Rückgabe von Kraftfahrzeugen an, da es sich hier um eine Schadensersatzleistung handelt.*

Fahrzeugdaten

Amtliches Kennzeichen:	K-CL6900	FIN:	WAUZZZF47LA033181
HSN/TSN:	0588 / BPK	Fahrzeugart:	PKW
Aufbau:	Kombi	Hersteller:	Audi
Modell:	A4 35 2.0 TDI Avant basis (EURO 6d-TEMP)	Erstzulassung:	07.01.2020
Letztzulassung:	07.01.2020	Nächste HU (Hauptuntersuchung):	11.2024
Anzahl Türen:	5	Motorart:	Reihe
Emissionsgruppe:	Euro 6d - TEMP	Feinstaubplakette:	Grün
Leistung:	120,0 KW	Hubraum:	1968 ccm
Antriebsart:	Diesel OBD	Antriebskonzept:	Frontantrieb
Getriebeart:	Automatik	Anzahl Schaltstufen:	7
Laufleistung abgelesen:	190181 km	Laufleistung geschätzt:	190181 km

Farbe außen

Farbe außen:	Gletscherweiß Metallic	Lackart:	Metallic (2-Schicht)
---------------------	------------------------	-----------------	----------------------

Grundlage der Fahrzeugdaten

Zulassungsbescheinigung Teil I:	lag in Kopie vor
Ausdruck Servicenachweis:	lag vor
HU - Prüfbericht:	lag vor

Details zur Wertzusammenfassung

	geschätzte Reparaturkosten	Minderwert
Allgemeinzustand	400,00 €	400,00 €
Aktueller Schaden, Fahrzeug, Wartungsnachweis der letzten Wartung fehlt - Wartung erneuern Kostenerweiterung möglich	400,00 €	400,00 €
Lackierung	650,00 €	330,00 €
Aktueller Schaden, Fahrzeugfront, Stoßfänger vorne, Steinschlag / -schläge, akzeptierter Schaden	-	-
Aktueller Schaden, Fahrzeugfront, Motorhaube, Steinschlag / -schläge, akzeptierter Schaden	-	-
Aktueller Schaden, Fahrzeugheck, Stoßfänger hinten, verkratzt , gestaucht, aus- und einbauen + instandsetzen + lackieren	650,00 €	330,00 €
Verglasung	870,00 €	870,00 €
Aktueller Schaden, Fahrzeugfront, Windschutzscheibe, gerissen / eingerissen, erneuern	870,00 €	870,00 €
Karosserie	260,00 €	260,00 €
Aktueller Schaden, rechte Seite, Tür hinten rechts, Delle, Smart Repair	120,00 €	120,00 €
Aktueller Schaden, linke Seite, Seitenwand hinten links, Dellen, Smart Repair	140,00 €	140,00 €
Innenraum / Kofferraum	140,00 €	140,00 €
Aktueller Schaden, Innenraum, Heckklappenverkleidung innen, verkratzt, erneuern	140,00 €	140,00 €

Bereifung

montierte Bereifung

Achse und Seite	Größe	Reifenhersteller	Reifenart	DOT	Felgenart	Profiltiefe
Vorderachse links	205/60 R 16,0 92	Dunlop	Winterreifen	-	Leichtmetallfelge	4,0 mm
Vorderachse rechts	205/60 R 16,0 92	Dunlop	Winterreifen	-	Leichtmetallfelge	4,0 mm
Hinterachse links	205/60 R 16,0 92	Dunlop	Winterreifen	-	Leichtmetallfelge	5,0 mm
Hinterachse rechts	205/60 R 16,0 92	Dunlop	Winterreifen	-	Leichtmetallfelge	5,0 mm

Notrad vorhanden: Ja

2. Bereifung

Nr	Größe	Reifenhersteller	Reifenart	DOT	Felgenart	Profiltiefe
1	205/60 R 16,0 92 -	Continental	Sommerreifen,	-	Leichtmetallfelge	3,0 mm
2	205/60 R 16,0 92 -	Continental	Sommerreifen,	-	Leichtmetallfelge	3,0 mm
3	205/60 R 16,0 92 -	Continental	Sommerreifen,	-	Leichtmetallfelge	4,0 mm
4	205/60 R 16,0 92 -	Continental	Sommerreifen,	-	Leichtmetallfelge	4,0 mm

Feststellungen

Fahrprobe:	nicht durchgeführt	Probelauf:	durchgeführt
Fahrzeugzustand:	gereinigt	Sichtverhältnisse:	allgemein ausreichend
Fahrbereitschaft:	fahrfähig	Letzte Inspektion (Datum):	31.05.2022
Letzte Inspektion (Km-Stand):	148591	Verkehrssicherheit:	Nein
Inspektion:	unregelmäßig durchgeführt	Ölstand:	ausreichend
Kühlwasserstand:	ausreichend	Kraftstoffstand:	fast leer
Allgemeine Angaben zur Begutachtung:	Am Fahrzeug wurde eine Lackschichtdickenmessung vorgenommen. Hierbei wurden 3-5 Messungen pro messbarem Bauteil durchgeführt. Im Punkt „Lackschichtdickenmessung/-prüfung“ aufgeführte Positionen dokumentieren seitens des Sachverständigen Auffälligkeiten/Unregelmäßigkeiten. Nicht aufgeführten Bauteile weisen keine Unregelmäßigkeiten im Bereich der Lackschichtdicke auf.		

Zubehör

Bezeichnung Zubehör	Aussage/Feststellung	Anzahl	Bemerkung
Borrdokumente	vorhanden		
Funkschlüssel	vorhanden	2	

Schlusswort

Hinweis zum Bearbeiter:
Die Besichtigung erfolgte durch den Unterzeichner.

Die nachfolgende Fertigstellung der angezeigten Dienstleistung erfolgte durch einen späteren Zeitpunkt durch einen Mitarbeiter des Schadensqualitätszentrums der TÜV Rheinland Group.

Die Dienstleistung "Minderwertgutachten" wurde durch den Sachverständigen unparteiisch, nach bestem Wissen und Gewissen erstellt.



Murat Albayrak

Von der Industrie- und Handelskammer Rheinhesen öffentlich bestellter und vereidigter Sachverständiger KFZ-Sachverständiger von der IfS GmbH (IfS-Zert) zertifiziert für den Bereich Kraftfahrzeugschäden und-bewertung Zert-Nr. 012654

Mainz-Mombach, den 26.05.2023

Das Dokument umfasst 4 Seiten und 33 Lichtbilder in einer Lichtbildanlage.

Das Dokument wurde elektronisch erstellt und unterzeichnet.

Lichtbildanlage

Dokument	1274972
Fahrzeug-Kennzeichen	K-CL6900
Fahrzeug-Ident.-Nr.	WAUZZZF47LA033181

Die Lichtbildanlage enthält 33 Fotos



Bild 1: Frontdiagonale links



Bild 2: Frontdiagonale rechts

Lichtbildanlage

Dokument	1274972
Fahrzeug-Kennzeichen	K-CL6900
Fahrzeug-Ident.-Nr.	WAUZZZF47LA033181

Die Lichtbildanlage enthält 33 Fotos



Bild 3: Heckdiagonale links



Bild 4: Heckdiagonale rechts

Lichtbildanlage

Dokument	1274972
Fahrzeug-Kennzeichen	K-CL6900
Fahrzeug-Ident.-Nr.	WAUZZZF47LA033181

Die Lichtbildanlage enthält 33 Fotos



Bild 5: Armaturenbrett



Bild 6: Radio / Display

Lichtbildanlage

Dokument	1274972
Fahrzeug-Kennzeichen	K-CL6900
Fahrzeug-Ident.-Nr.	WAUZZZF47LA033181
Die Lichtbildanlage enthält 33 Fotos	

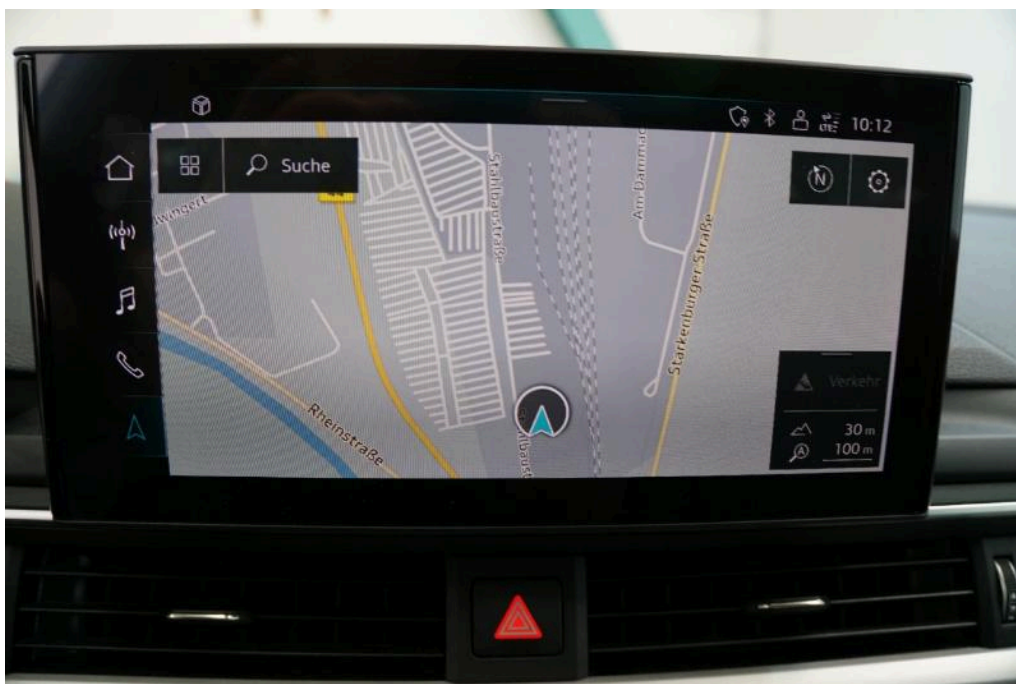

Bild 7: Innenraum vorne



Bild 8: Innenraum hinten

Lichtbildanlage

Dokument	1274972
Fahrzeug-Kennzeichen	K-CL6900
Fahrzeug-Ident.-Nr.	WAUZZZF47LA033181

Die Lichtbildanlage enthält 33 Fotos



Bild 9: montierte Räder



Bild 10: Kofferraum

Lichtbildanlage

Dokument	1274972
Fahrzeug-Kennzeichen	K-CL6900
Fahrzeug-Ident.-Nr.	WAUZZZF47LA033181

Die Lichtbildanlage enthält 33 Fotos



Bild 11: Zusätzlicher Radsatz



Bild 12: Tacho

Lichtbildanlage

Dokument 1274972
Fahrzeug-Kennzeichen K-CL6900
Fahrzeug-Ident.-Nr. WAUZZZF47LA033181
Die Lichtbildanlage enthält 33 Fotos



Bild 13: Schlüssel/Boriddokumente



Bild 14: VIN, Fahrgestellnummer

Lichtbildanlage

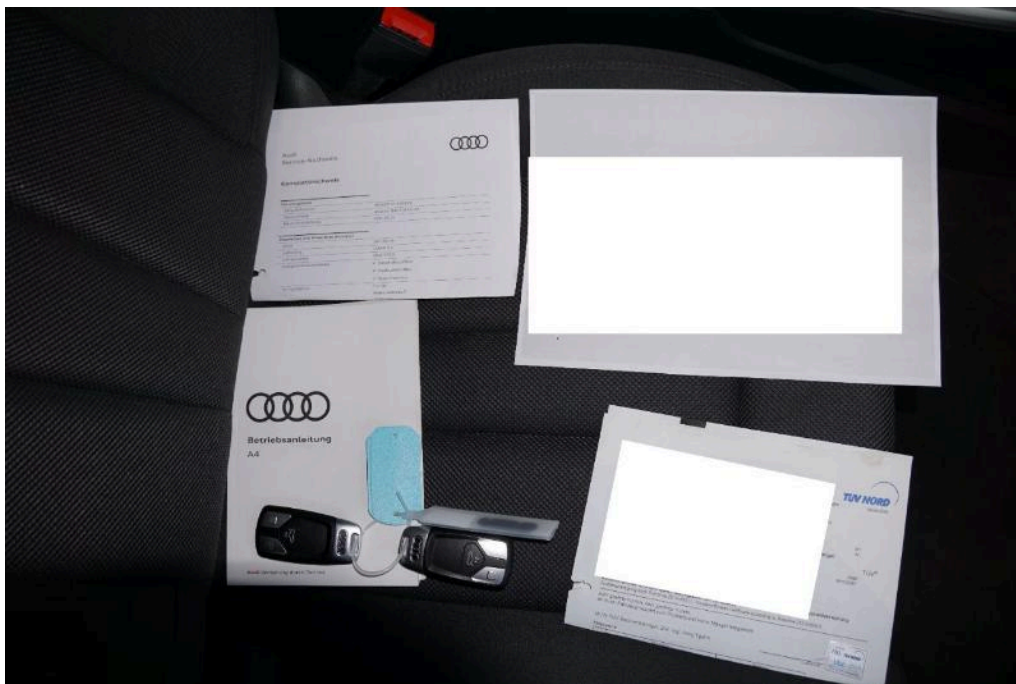
Dokument 1274972
Fahrzeug-Kennzeichen K-CL6900
Fahrzeug-Ident.-Nr. WAUZZZF47LA033181
Die Lichtbildanlage enthält 33 Fotos

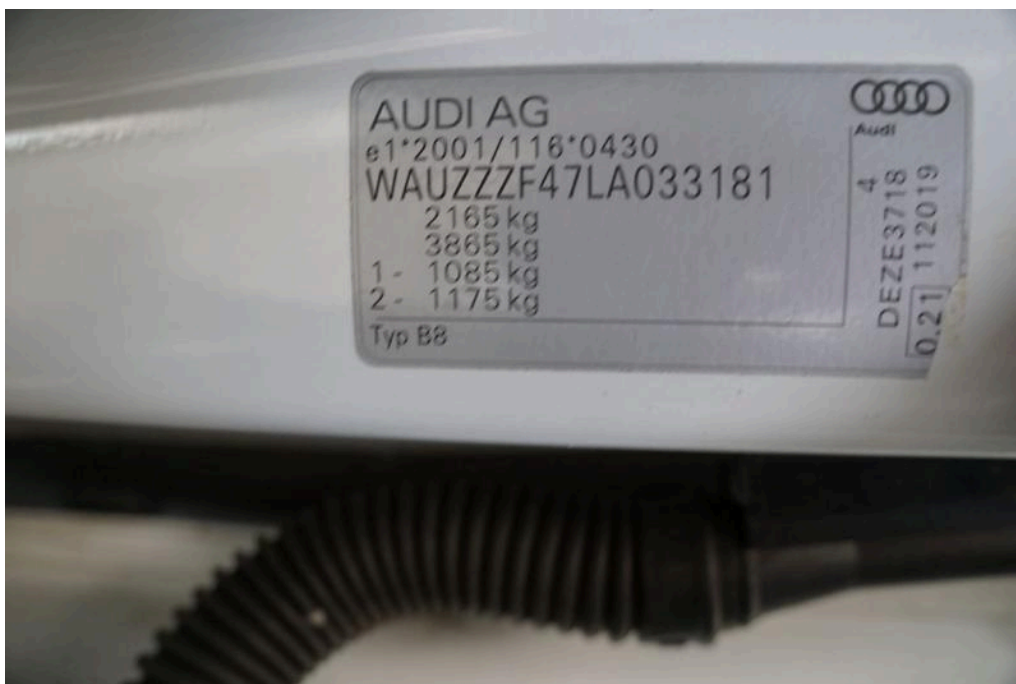

Bild 15: Motorraum



Bild 16: Servicedokumente

Lichtbildanlage

Dokument	1274972
Fahrzeug-Kennzeichen	K-CL6900
Fahrzeug-Ident.-Nr.	WAUZZZF47LA033181
Die Lichtbildanlage enthält 33 Fotos	

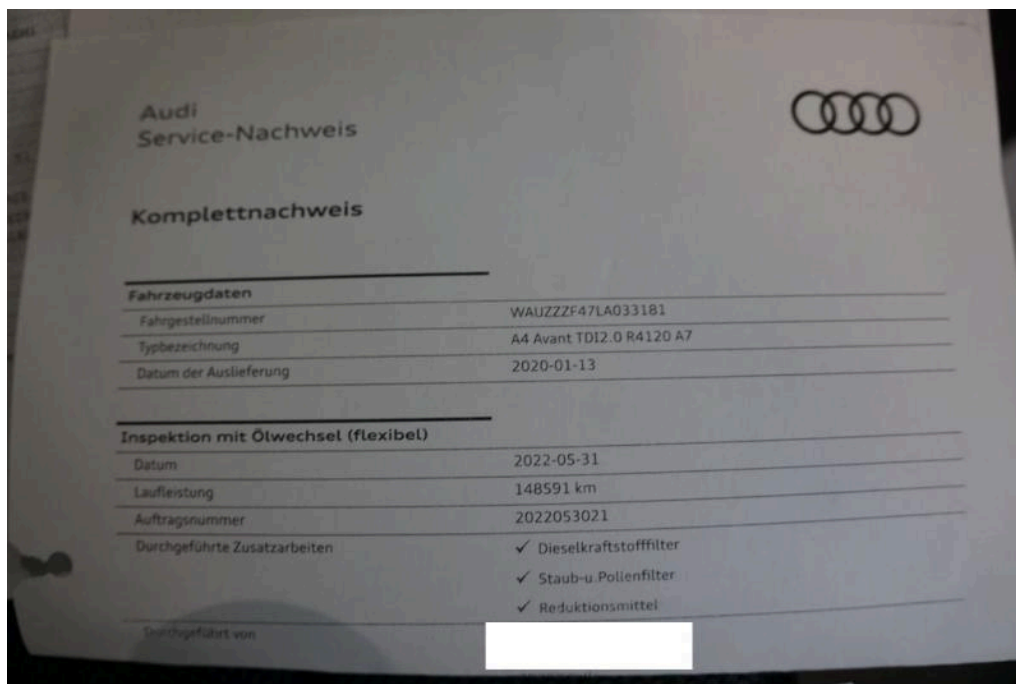

Bild 17
Fahrzeugfront Stoßfänger vorne Steinschlag / -schläge



Bild 18
Fahrzeugfront Stoßfänger vorne Steinschlag / -schläge

Lichtbildanlage

Dokument	1274972
Fahrzeug-Kennzeichen	K-CL6900
Fahrzeug-Ident.-Nr.	WAUZZZF47LA033181
Die Lichtbildanlage enthält 33 Fotos	



Bild 19
Fahrzeugfront Stoßfänger vorne Steinschlag / -schläge



Bild 20
Fahrzeugfront Motorhaube Steinschlag / -schläge

Lichtbildanlage

Dokument

1274972

Fahrzeug-Kennzeichen

K-CL6900

Fahrzeug-Ident.-Nr.

WAUZZZF47LA033181

Die Lichtbildanlage enthält 33 Fotos



Bild 21

Fahrzeugfront Motorhaube Steinschlag / -schläge



Bild 22

Fahrzeugfront Windschutzscheibe gerissen / eingerissen

Lichtbildanlage

Dokument 1274972
Fahrzeug-Kennzeichen K-CL6900
Fahrzeug-Ident.-Nr. WAUZZZF47LA033181
Die Lichtbildanlage enthält 33 Fotos

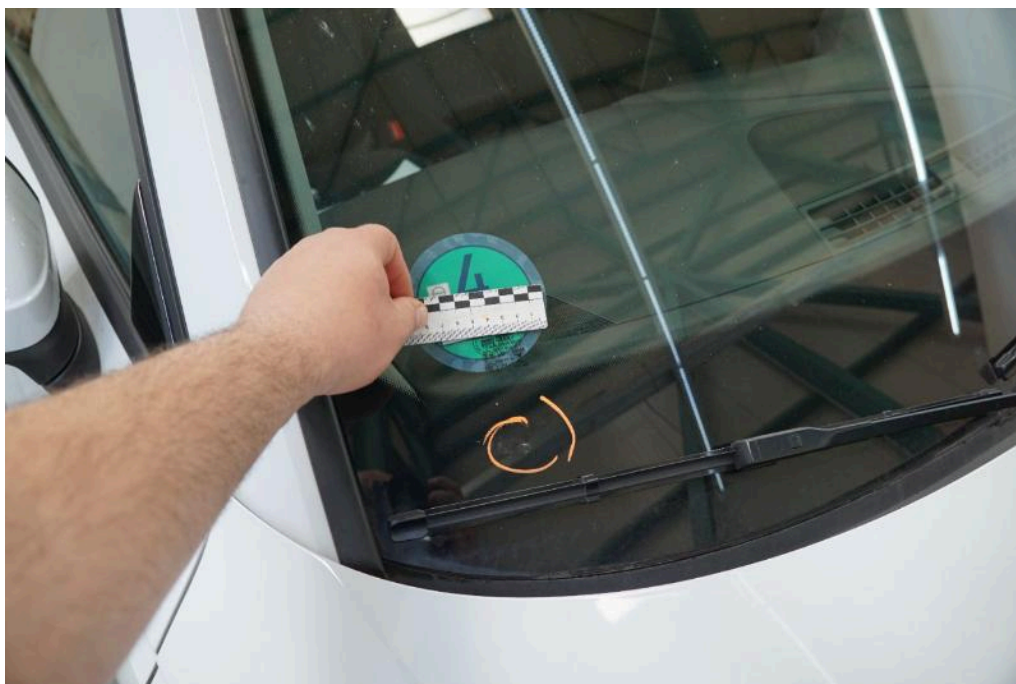

Bild 23
Fahrzeugfront Windschutzscheibe gerissen / eingerissen



Bild 24
Fahrzeugheck Stoßfänger hinten verkratzt gestauch

Lichtbildanlage

Dokument	1274972
Fahrzeug-Kennzeichen	K-CL6900
Fahrzeug-Ident.-Nr.	WAUZZZF47LA033181
Die Lichtbildanlage enthält 33 Fotos	



Bild 25
Fahrzeugheck Stoßfänger hinten verkratzt gestauch



Bild 26
Fahrzeugheck Stoßfänger hinten verkratzt gestauch

Lichtbildanlage

Dokument	1274972
Fahrzeug-Kennzeichen	K-CL6900
Fahrzeug-Ident.-Nr.	WAUZZZF47LA033181
Die Lichtbildanlage enthält 33 Fotos	

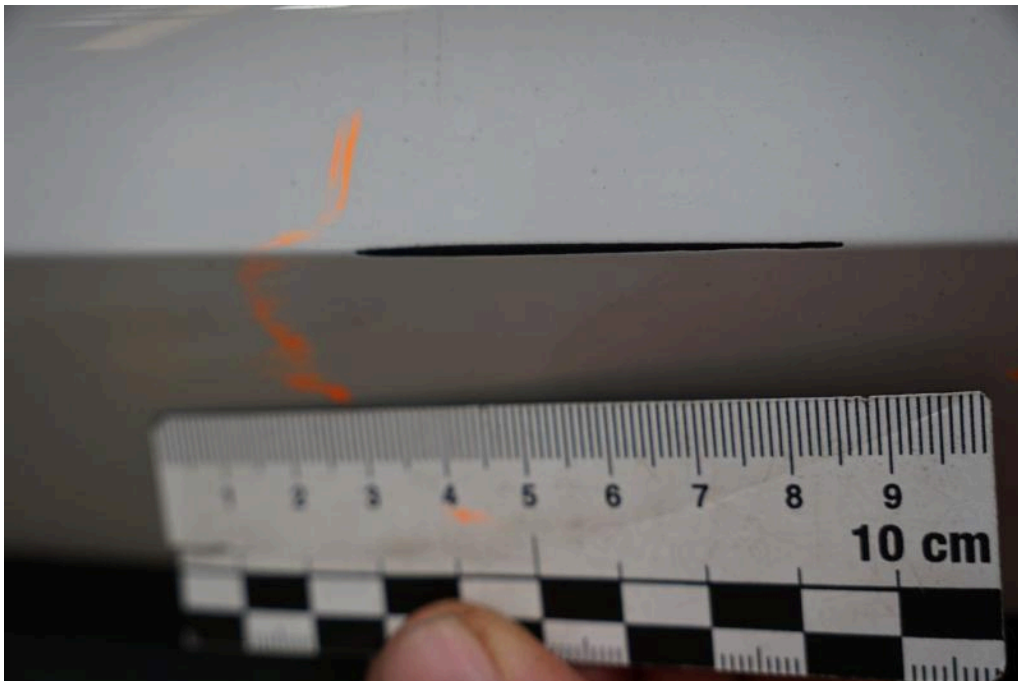

Bild 27
rechte Seite Tür hinten rechts Delle



Bild 28
rechte Seite Tür hinten rechts Delle

Lichtbildanlage

Dokument	1274972
Fahrzeug-Kennzeichen	K-CL6900
Fahrzeug-Ident.-Nr.	WAUZZZF47LA033181
Die Lichtbildanlage enthält 33 Fotos	



Bild 29
rechte Seite Tür hinten rechts Delle



Bild 30
linke Seite Seitenwand hinten links Dellen

Lichtbildanlage

Dokument	1274972
Fahrzeug-Kennzeichen	K-CL6900
Fahrzeug-Ident.-Nr.	WAUZZZF47LA033181
Die Lichtbildanlage enthält 33 Fotos	



Bild 31
linke Seite Seitenwand hinten links Dellen



Bild 32
Innenraum Heckklappenverkleidung innen verkratzt

Lichtbildanlage

Dokument	1274972
Fahrzeug-Kennzeichen	K-CL6900
Fahrzeug-Ident.-Nr.	WAUZZZF47LA033181
Die Lichtbildanlage enthält 33 Fotos	



Bild 33
Innenraum Heckklappenverkleidung innen verkratzt