

ARVAL Deutschland GmbH
Bajuwarenring 5
82041 Oberhaching
Deutschland

Udo Vogt
Sachverständiger für
Kraftfahrzeugschäden und
-bewertungen
M: 0173 8713484
E: udo.vogt@fsp.de

Minderwertgutachten

Auftragsdaten

Dokumentnummer: 1272233
Auftrag vom / Auftrag am: 02.05.2023 / 10:57 Uhr

Besichtigung

Datum und Uhrzeit: 12.06.2023 / 10:30 Uhr
Erfolgt durch: Unterzeichner

Ordnungsmerkmale

Leasingvertragsnummer: 2018138029

Wertzusammenfassung

geschätzte Reparaturkosten gesamt ohne Mwst: 1.825,00 €

Minderwerte gesamt: 970,00 €

** Nach dem BGH-Urteil vom 18.05.2011 (AZ ZR 260/10) fällt keine Umsatzsteuer auf die Minderwerte bei der Rückgabe von Kraftfahrzeugen an, da es sich hier um eine Schadensersatzleistung handelt.*

Fahrzeugdaten

Amtliches Kennzeichen:	M-TP4403	FIN:	WAUZZZF42KA067270
HSN/TSN:	0588 / BNZ	Fahrzeugart:	PKW
Aufbau:	Kombi	Hersteller:	Audi
Modell:	A4 Avant '15	Erstzulassung:	08.05.2019
Letztzulassung:	08.05.2019	Nächste HU (Hauptuntersuchung):	09.2024
Anzahl Türen:	5	Motorart:	V-Motor
Emissionsgruppe:	Euro 6	Feinstaubplakette:	Grün
Leistung:	170,0 KW	Hubraum:	2967 ccm
Antriebsart:	Diesel OBD	Getriebearart:	Automatik
Laufleistung abgelesen:	190884 km	Laufleistung geschätzt:	190884 km

Farbe außen

Farbe außen:	schwarz	Lackart:	Metallic (2 Schicht)
---------------------	---------	-----------------	----------------------

Grundlage der Fahrzeugdaten

Zulassungsbescheinigung Teil I:	lag vor
Wartungs- / Serviceheft:	lag vor
HU - Prüfbericht:	lag vor

Details zur Wertzusammenfassung

	geschätzte Reparaturkosten	Minderwert
Lackierung	1.825,00 €	970,00 €
Aktueller Schaden, Fahrzeugfront, Stoßfänger vorne, Delle, Kratzer, Steinschlag / -schläge, aus- und einbauen + lackieren	505,00 €	250,00 €
Aktueller Schaden, Fahrzeugfront, Motorhaube, Steinschlag / -schläge, aus- und einbauen + lackieren	660,00 €	330,00 €
Aktueller Schaden, rechte Seite, Kotflügel vorne rechts, Steinschlag, Spot Repair	30,00 €	30,00 €
Aktueller Schaden, Fahrzeugheck, Stoßfänger hinten, zerkratzt, aus- und einbauen + lackieren	550,00 €	280,00 €
Aktueller Schaden, rechte Seite, Seitenwand hinten rechts, Kratzer, Smart Repair	50,00 €	50,00 €
Aktueller Schaden, rechte Seite, Tür hinten rechts, Kratzer, Smart Repair	30,00 €	30,00 €
Verglasung	0,00 €	0,00 €
Aktueller Schaden, Fahrzeugfront, Frontscheibe mit Frontkamera, Steinschlag / -schläge, akzeptierter Schaden	-	-

Schlusswort

Hinweis zum Bearbeiter:
Die Besichtigung erfolgte durch den Unterzeichner.

Die nachfolgende Fertigstellung der angezeigten Dienstleistung erfolgte durch einen späteren Zeitpunkt durch einen Mitarbeiter des Schadensqualitätszentrums der TÜV Rheinland Group.

Die Dienstleistung "Minderwertgutachten" wurde durch den Sachverständigen unparteiisch, nach bestem Wissen und Gewissen erstellt.

Udo Vogt

Sachverständiger für Kraftfahrzeugschäden und -bewertungen

Berlin, den 14.06.2023

Das Dokument umfasst 4 Seiten und 38 Lichtbilder in einer Lichtbildanlage.

Das Dokument wurde elektronisch erstellt und unterzeichnet.

Lichtbildanlage

Dokument 1272233
Fahrzeug-Kennzeichen M-TP4403
Fahrzeug-Ident.-Nr. WAUZZZF42KA067270
Die Lichtbildanlage enthält 38 Fotos



Bild 1



Bild 2

Lichtbildanlage

Dokument	1272233
Fahrzeug-Kennzeichen	M-TP4403
Fahrzeug-Ident.-Nr.	WAUZZZF42KA067270
Die Lichtbildanlage enthält 38 Fotos	



Bild 3



Bild 4

Lichtbildanlage

Dokument 1272233
Fahrzeug-Kennzeichen M-TP4403
Fahrzeug-Ident.-Nr. WAUZZZF42KA067270
Die Lichtbildanlage enthält 38 Fotos



Bild 5



Bild 6

Lichtbildanlage

Dokument

1272233

Fahrzeug-Kennzeichen

M-TP4403

Fahrzeug-Ident.-Nr.

WAUZZZF42KA067270

Die Lichtbildanlage enthält 38 Fotos



Bild 7



Bild 8

Lichtbildanlage

Dokument	1272233
Fahrzeug-Kennzeichen	M-TP4403
Fahrzeug-Ident.-Nr.	WAUZZZF42KA067270

Die Lichtbildanlage enthält 38 Fotos



Bild 9



Bild 10

Lichtbildanlage

Dokument 1272233
Fahrzeug-Kennzeichen M-TP4403
Fahrzeug-Ident.-Nr. WAUZZZF42KA067270
Die Lichtbildanlage enthält 38 Fotos



Bild 11



Bild 12

Lichtbildanlage

Dokument 1272233
Fahrzeug-Kennzeichen M-TP4403
Fahrzeug-Ident.-Nr. WAUZZZF42KA067270
Die Lichtbildanlage enthält 38 Fotos



Bild 13





Bild 14

Lichtbildanlage

Dokument 1272233
 Fahrzeug-Kennzeichen M-TP4403
 Fahrzeug-Ident.-Nr. WAUZZZF42KA067270
 Die Lichtbildanlage enthält 38 Fotos

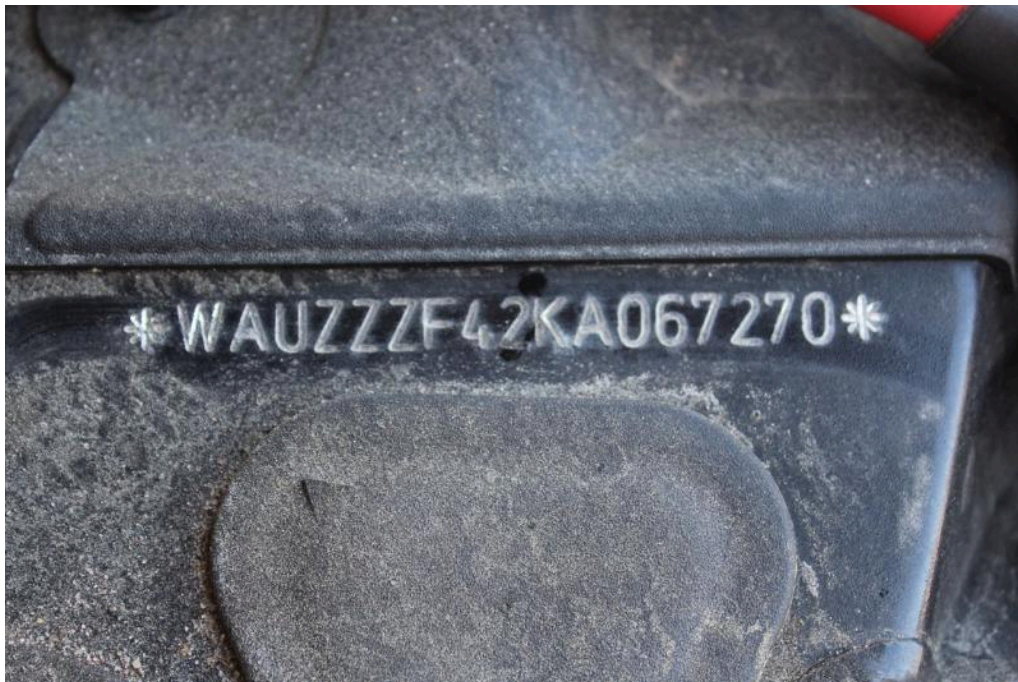

Bild 15

Wartungsliste 

Auftrags-Nr. 2023002574	Verkaufstyp BWSAWA	Kennzeichen [REDACTED]	Zulassung 2019-05-06
Fahrzeuggestnummer WAUZZZF42KA067270	MKB DCFE	Kilometerstand 180002	Serviceberater
Verkaufstyp A4 Avant qTDI3.0 V6170 AB	GKB RJE	Modelljahr 2019	Datum 15.03.2023

Inspektion mit Ölwechsel (Flexibel)

Unbedingt "Instandhaltung genau genommen" in der aktuellen Fassung beachten!

Änderungshistorie IGG: abrufen i.O./durchgeführt n.i.O. beibehalten

Fahrzeug vor der Hebebühne i.O./durchgeführt n.i.O. beibehalten

Signalhorn: Funktion prüfen	<input checked="" type="checkbox"/>	<input type="checkbox"/>	<input type="checkbox"/>
Kombiinstrument: Kontrollleuchten prüfen	<input checked="" type="checkbox"/>	<input type="checkbox"/>	<input type="checkbox"/>
Handschuhfach-, Innen- und Leuchteleuchtung: Funktion prüfen	<input checked="" type="checkbox"/>	<input type="checkbox"/>	<input type="checkbox"/>
Fahrer- und Rückfahrleuchte, Bremsleuchten, Standlicht, Kennzeichenbeleuchtung, Blink- und Wornblinkanlage: Funktion prüfen	<input checked="" type="checkbox"/>	<input type="checkbox"/>	<input type="checkbox"/>
Scheibenwaschanlage: Spritzbild prüfen und bei Bedarf einstellen	<input checked="" type="checkbox"/>	<input type="checkbox"/>	<input type="checkbox"/>
Scheibenwischerblätter: auf Beschädigungen prüfen	<input checked="" type="checkbox"/>	<input type="checkbox"/>	<input type="checkbox"/>
Scheinwerfer: auf Verstellung prüfen	<input checked="" type="checkbox"/>	<input type="checkbox"/>	<input type="checkbox"/>
Staub- und Pollenfilter: ersetzen	<input checked="" type="checkbox"/>	<input type="checkbox"/>	<input type="checkbox"/>
Sicherheitsgurte: Fixierung Gurtsitze, Gurtschloss und Blockierverhalten Aufrollautomaten prüfen	<input checked="" type="checkbox"/>	<input type="checkbox"/>	<input type="checkbox"/>
Karosserie: Fahrzeuglack bei geöffneten Klappen und Türen und Fahrzeug von unten auf Beschädigungen und Korrosion prüfen	<input checked="" type="checkbox"/>	<input type="checkbox"/>	<input type="checkbox"/>
Warndreieck: Vorhandensein prüfen	<input checked="" type="checkbox"/>	<input type="checkbox"/>	<input type="checkbox"/>
Verbandschleife: Ablaufdatum prüfen und eintragen 2/24 (MM/JJJJ)	<input checked="" type="checkbox"/>	<input type="checkbox"/>	<input type="checkbox"/>
Reifenreparatur-Set: Vollständigkeit prüfen, Ablaufdatum prüfen und eintragen 2/23 (MM/JJJJ) neu 9/20	<input checked="" type="checkbox"/>	<input type="checkbox"/>	<input type="checkbox"/>
Kofferraumbeleuchtung: Funktion prüfen	<input checked="" type="checkbox"/>	<input type="checkbox"/>	<input type="checkbox"/>
Türschwinge mit separatem Feststeller: reinigen und schmieren	<input checked="" type="checkbox"/>	<input type="checkbox"/>	<input type="checkbox"/>

Fahrzeug auf der Hebebühne i.O./durchgeführt n.i.O. beibehalten

1 / 3

Bild 16

Lichtbildanlage

Dokument 1272233
 Fahrzeug-Kennzeichen M-TP4403
 Fahrzeug-Ident.-Nr. WAUZZZF42KA067270
 Die Lichtbildanlage enthält 38 Fotos



Bild 17



Bild 18
 Fahrzeugfront Stoßfänger vorne Delle, Kratzer Steinschlag / -schläge

Lichtbildanlage

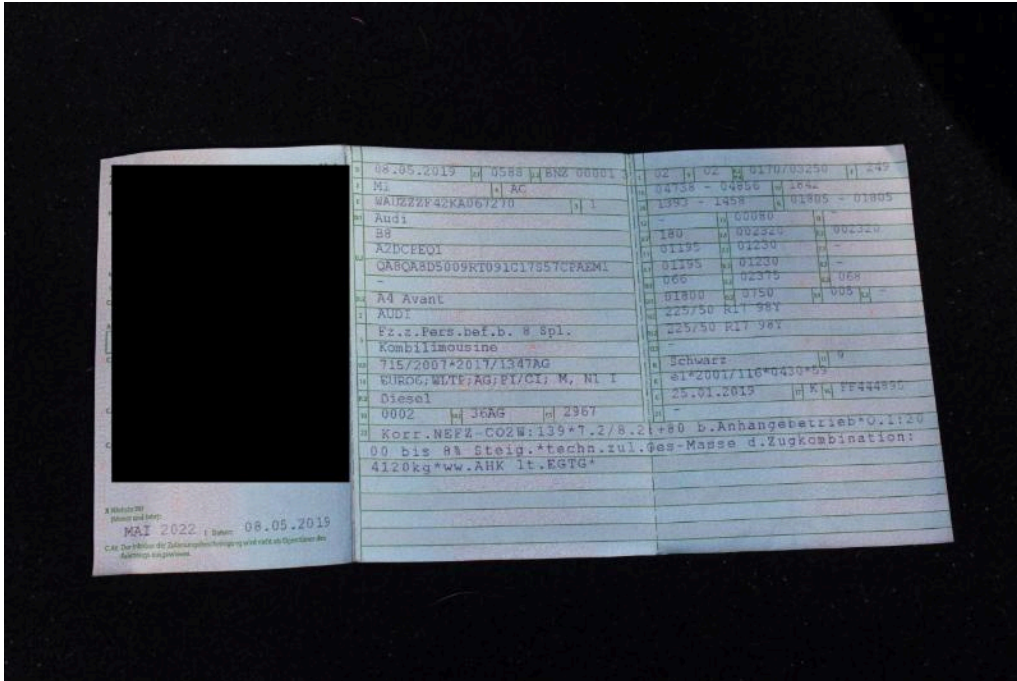
Dokument	1272233
Fahrzeug-Kennzeichen	M-TP4403
Fahrzeug-Ident.-Nr.	WAUZZZF42KA067270
Die Lichtbildanlage enthält 38 Fotos	



Bild 19
Fahrzeugfront Stoßfänger vorne Delle, Kratzer Steinschlag / -schläge



Bild 20
Fahrzeugfront Stoßfänger vorne Delle, Kratzer Steinschlag / -schläge

Lichtbildanlage

Dokument 1272233
Fahrzeug-Kennzeichen M-TP4403
Fahrzeug-Ident.-Nr. WAUZZZF42KA067270
Die Lichtbildanlage enthält 38 Fotos



Bild 21
Fahrzeugfront Stoßfänger vorne Delle, Kratzer Steinschlag / -schläge



Bild 22
Fahrzeugfront Motorhaube Steinschlag / -schläge

Lichtbildanlage

Dokument 1272233
Fahrzeug-Kennzeichen M-TP4403
Fahrzeug-Ident.-Nr. WAUZZZF42KA067270
Die Lichtbildanlage enthält 38 Fotos

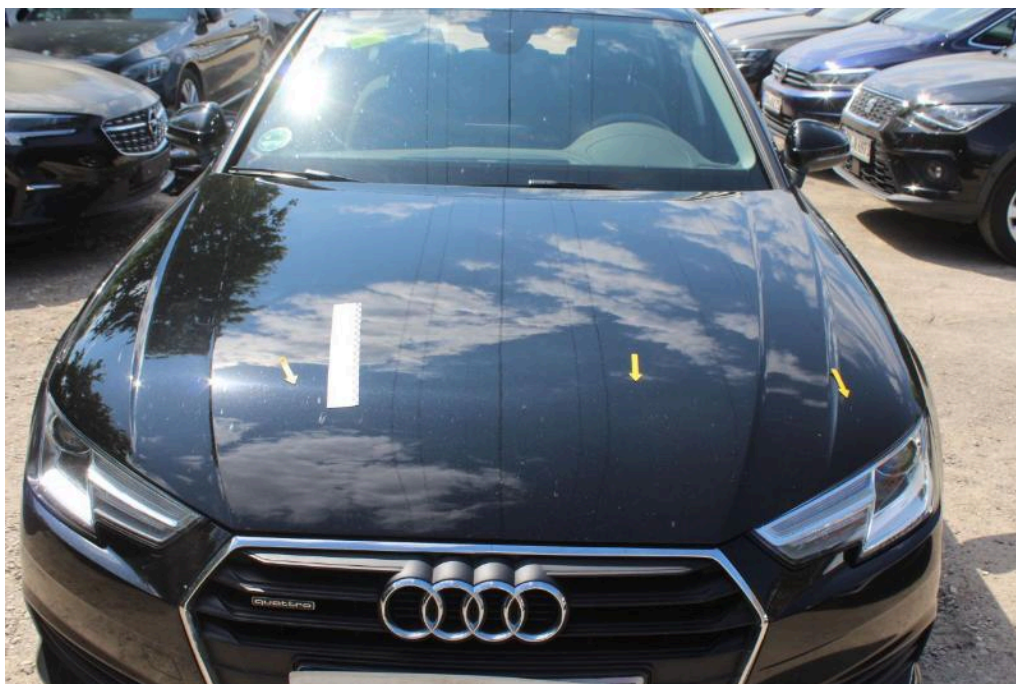

Bild 23
Fahrzeugfront Motorhaube Steinschlag / -schläge



Bild 24
Fahrzeugfront Motorhaube Steinschlag / -schläge

Lichtbildanlage

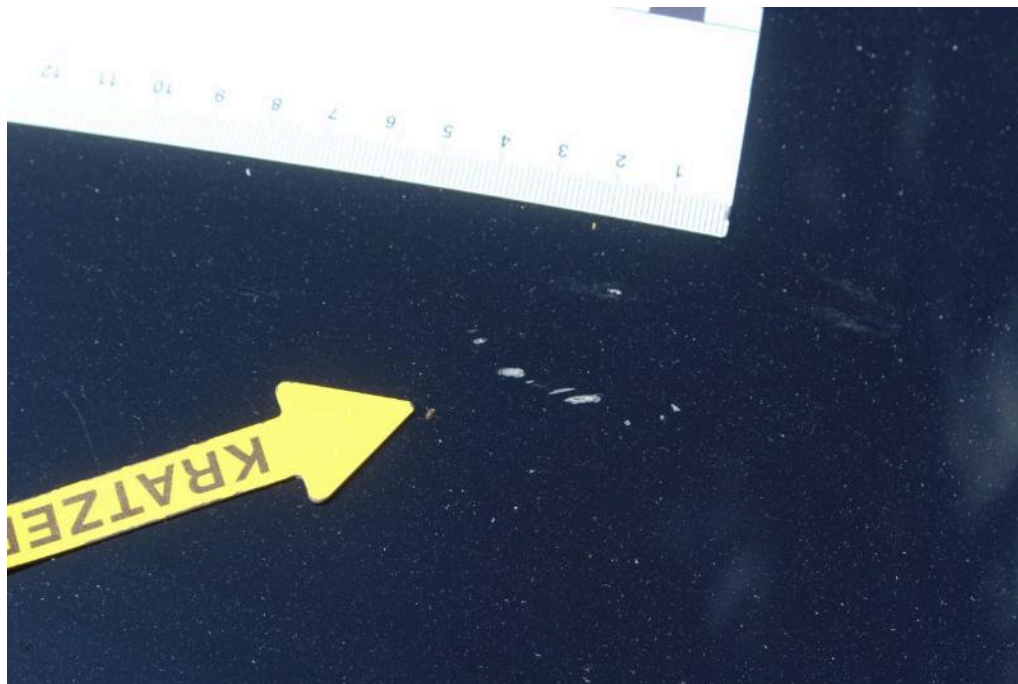
Dokument

1272233

Fahrzeug-Kennzeichen

M-TP4403

Fahrzeug-Ident.-Nr.

WAUZZZF42KA067270

Die Lichtbildanlage enthält 38 Fotos



Bild 25

Fahrzeugfront Motorhaube Steinschlag / -schläge



Bild 26

rechte Seite Kotflügel vorne rechts Steinschlag

Lichtbildanlage

Dokument

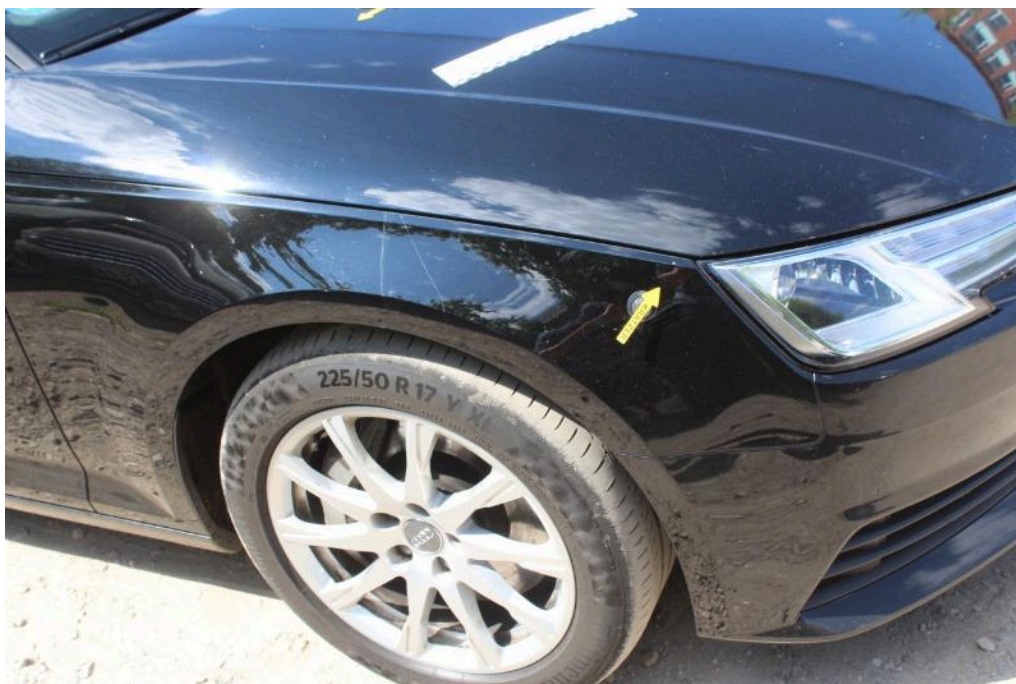
1272233

Fahrzeug-Kennzeichen

M-TP4403

Fahrzeug-Ident.-Nr.

WAUZZZF42KA067270

Die Lichtbildanlage enthält 38 Fotos



Bild 27

rechte Seite Kotflügel vorne rechts Steinschlag



Bild 28

Fahrzeugfront Frontscheibe mit Frontkamera Steinschlag / -schläge

Lichtbildanlage

Dokument	1272233
Fahrzeug-Kennzeichen	M-TP4403
Fahrzeug-Ident.-Nr.	WAUZZZF42KA067270
Die Lichtbildanlage enthält 38 Fotos	



Bild 29
Fahrzeugfront Frontscheibe mit Frontkamera Steinschlag / -schläge



Bild 30
Fahrzeugheck Stoßfänger hinten zerkratzt

Lichtbildanlage

Dokument	1272233
Fahrzeug-Kennzeichen	M-TP4403
Fahrzeug-Ident.-Nr.	WAUZZZF42KA067270
Die Lichtbildanlage enthält 38 Fotos	



Bild 31
Fahrzeugheck Stoßfänger hinten zerkratzt



Bild 32
Fahrzeugheck Stoßfänger hinten zerkratzt

Lichtbildanlage

Dokument 1272233
Fahrzeug-Kennzeichen M-TP4403
Fahrzeug-Ident.-Nr. WAUZZZF42KA067270
Die Lichtbildanlage enthält 38 Fotos



Bild 33
Fahrzeugheck Stoßfänger hinten zerkratzt



Bild 34
Fahrzeugheck Stoßfänger hinten zerkratzt

Lichtbildanlage

Dokument

1272233

Fahrzeug-Kennzeichen

M-TP4403

Fahrzeug-Ident.-Nr.

WAUZZZF42KA067270

Die Lichtbildanlage enthält 38 Fotos



Bild 35

rechte Seite Seitenwand hinten rechts Kratzer



Bild 36

rechte Seite Seitenwand hinten rechts Kratzer

Lichtbildanlage

Dokument

1272233

Fahrzeug-Kennzeichen

M-TP4403

Fahrzeug-Ident.-Nr.

WAUZZZF42KA067270

Die Lichtbildanlage enthält 38 Fotos



Bild 37

rechte Seite Tür hinten rechts Kratzer



Bild 38

rechte Seite Tür hinten rechts Kratzer