

ARVAL Deutschland GmbH
Bajuwarenring 5
82041 Oberhaching
Deutschland

Murat Albayrak
Von der Industrie- und
Handelskammer Rheinhesen
öffentlich bestellter und vereidigter
Sachverständiger KFZ-
Sachverständiger von der IfS GmbH
(IfS-Zert) zertifiziert für den Bereich
Kraftfahrzeugschäden und-bewertung
Zert-Nr. 012654
P: 06131 945 27 78
M:
F: 06131 945 27 79
E: murat.albayrak@fsp.de

Minderwertgutachten

Auftragsdaten

Dokumentnummer: 1284213
Auftrag vom / Auftrag am: 31.05.2023 / 10:26 Uhr

Besichtigung

Datum und Uhrzeit: 07.06.2023 / 08:15 Uhr
Art der Besichtigung: Erstbesichtigung
Erfolgt durch: Sachverständigenbüro

Ordnungsmerkmale

Leasingvertragsnummer: 2018337135

Wertzusammenfassung

geschätzte Reparaturkosten: 905,00 €

Minderwerte gesamt: 715,00 €

** Nach dem BGH-Urteil vom 18.05.2011 (AZ ZR 260/10) fällt keine Umsatzsteuer auf die Minderwerte bei der Rückgabe von Kraftfahrzeugen an, da es sich hier um eine Schadensersatzleistung handelt.*

Fahrzeugdaten

Amtliches Kennzeichen:	LB-M1105	FIN:	YV1UZA8UCK1366414
HSN/TSN:	9101 / BJB	Fahrzeugart:	PKW
Aufbau:	SUV	Hersteller:	Volvo
Modell:	XC 60 D4 AWD R-Design (EURO 6d-TEMP)	Erstzulassung:	22.08.2019
Letztzulassung:	22.08.2019	Nächste HU (Hauptuntersuchung):	08.2024
Anzahl Türen:	5	Motorart:	Reihe
Emissionsgruppe:	Euro 6d - TEMP	Feinstaubplakette:	Grün
Leistung:	140,0 KW	Hubraum:	1969 ccm
Antriebsart:	Diesel OBD	Antriebskonzept:	Allradantrieb
Getriebeart:	Automatik	Anzahl Schaltstufen:	8
Laufleistung abgelesen:	121024 km	Laufleistung geschätzt:	121024 km

Farbe außen

Farbe außen:	ICE WHITE, SOLID / Solid	Lackart:	2-K uni
---------------------	--------------------------	-----------------	---------

Grundlage der Fahrzeugdaten

Zulassungsbescheinigung Teil I:	lag in Kopie vor
Wartungs- / Serviceheft:	lag vor
HU - Prüfbericht:	lag vor

Details zur Wertzusammenfassung

	geschätzte Reparaturkosten	Minderwert
Mechanik / Motorraum	245,00 €	245,00 €
Aktueller Schaden, Fahrzeugfront, Dämmung Motorhaube, gerissen / eingerissen, erneuern	245,00 €	245,00 €
Lackierung	530,00 €	340,00 €
Aktueller Schaden, Fahrzeugfront, Stoßfänger vorne, verkratzt, aus- und einbauen + lackieren	530,00 €	340,00 €
Karosserie	130,00 €	130,00 €
Aktueller Schaden, Dach, Dachholm rechts, Delle, Smart Repair	130,00 €	130,00 €

Bereifung

montierte Bereifung

Achse und Seite	Größe	Reifenhersteller	Reifenart	DOT	Felgenart	Profiltiefe
Vorderachse links	235/60 R 18,0 105 V	Dunlop	Winterreifen	-	Leichtmetallfelge	6,0 mm
Vorderachse rechts	235/60 R 18,0 105 V	Dunlop	Winterreifen	-	Leichtmetallfelge	6,0 mm
Hinterachse links	235/60 R 18,0 105 V	Dunlop	Winterreifen	-	Leichtmetallfelge	4,0 mm
Hinterachse rechts	235/60 R 18,0 105 V	Dunlop	Winterreifen	-	Leichtmetallfelge	4,0 mm

TireFit:	Ja	TireFit Ablaufdatum:	-
-----------------	----	-----------------------------	---

Bereifung

Nr	Größe	Reifenhersteller	Reifenart	DOT	Felgenart	Profiltiefe
1	235/55 R 19,0 105 V	Continental	Sommerreifen,	-	Leichtmetallfelge	3,0 mm
2	235/55 R 19,0 105 V	Continental	Sommerreifen,	-	Leichtmetallfelge	3,0 mm
3	235/55 R 19,0 105 V	Continental	Sommerreifen,	-	Leichtmetallfelge	4,0 mm
4	235/55 R 19,0 105 V	Continental	Sommerreifen,	-	Leichtmetallfelge	4,0 mm

Feststellungen

Fahrprobe:	nicht durchgeführt	Probelauf:	durchgeführt
Fahrzeugzustand:	gereinigt	Sichtverhältnisse:	allgemein ausreichend
Fahrbereitschaft:	fahrfähig	Letzte Inspektion (Datum):	15.03.2023
Letzte Inspektion (Km-Stand):	114288	Inspektion:	regelmäßig durchgeführt
Ölstand:	ausreichend	Kühlwasserstand:	ausreichend
Kraftstoffstand:	fast leer		

Allgemeine Angaben zur Begutachtung:

Am Fahrzeug wurde eine Lackschichtdickenmessung vorgenommen. Hierbei wurden 3-5 Messungen pro messbarem Bauteil durchgeführt. Im Punkt „Lackschichtdickenmessung/-prüfung“ aufgeführte Positionen dokumentieren seitens des Sachverständigen Auffälligkeiten/Unregelmäßigkeiten. Nicht aufgeführten Bauteile weisen keine Unregelmäßigkeiten im Bereich der Lackschichtdicke auf.

Zubehör

Bezeichnung Zubehör	Aussage/Feststellung	Anzahl	Bemerkung
Borddokumente	vorhanden		
Funkschlüssel	vorhanden	2	
2. Reifensatz	vorhanden		Sommer
Gepäckraumabdeckung	vorhanden		

Schlusswort

Hinweis zum Bearbeiter:
Die Besichtigung erfolgte durch den Unterzeichner.

Die nachfolgende Fertigstellung der angezeigten Dienstleistung erfolgte durch einen späteren Zeitpunkt durch einen Mitarbeiter des Schadensqualitätszentrums der TÜV Rheinland Group.

Die Dienstleistung "Minderwertgutachten" wurde durch den Sachverständigen unparteiisch, nach bestem Wissen und Gewissen erstellt.



Murat Albayrak

Von der Industrie- und Handelskammer Rheinhessen öffentlich bestellter und vereidigter Sachverständiger KFZ-Sachverständiger von der IfS GmbH (IfS-Zert) zertifiziert für den Bereich Kraftfahrzeugschäden und -bewertung Zert-Nr. 012654

Mainz-Mombach, den 13.06.2023

Das Dokument umfasst 3 Seiten und 22 Lichtbilder in einer Lichtbildanlage.

Das Dokument wurde elektronisch erstellt und unterzeichnet.

Lichtbildanlage

Dokument	1284213
Fahrzeug-Kennzeichen	LB-M1105
Fahrzeug-Ident.-Nr.	YV1UZA8UCK1366414

Die Lichtbildanlage enthält 22 Fotos



Bild 1: Frontdiagonale links



Bild 2: Frontdiagonale rechts

Lichtbildanlage

Dokument	1284213
Fahrzeug-Kennzeichen	LB-M1105
Fahrzeug-Ident.-Nr.	YV1UZA8UCK1366414

Die Lichtbildanlage enthält 22 Fotos



Bild 3: Heckdiagonale links



Bild 4: Heckdiagonale rechts

Lichtbildanlage

Dokument 1284213
Fahrzeug-Kennzeichen LB-M1105
Fahrzeug-Ident.-Nr. YV1UZA8UCK1366414
Die Lichtbildanlage enthält 22 Fotos



Bild 5: Armaturenbrett



Bild 6: Radio / Display

Lichtbildanlage

Dokument	1284213
Fahrzeug-Kennzeichen	LB-M1105
Fahrzeug-Ident.-Nr.	YV1UZA8UCK1366414
Die Lichtbildanlage enthält 22 Fotos	

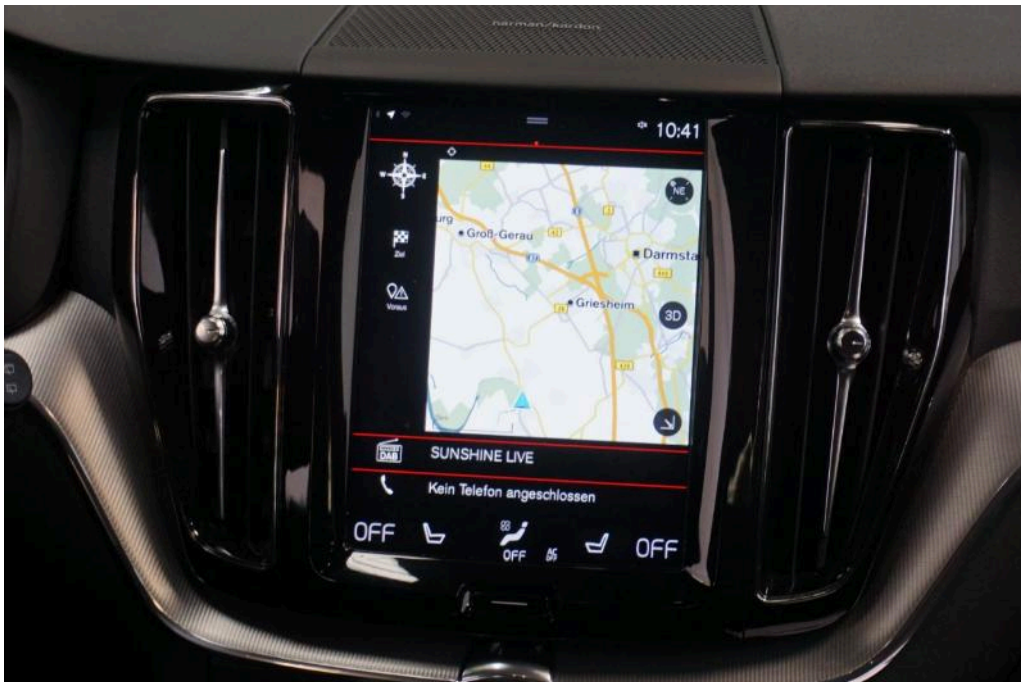

Bild 7: Innenraum vorne



Bild 8: Innenraum hinten

Lichtbildanlage

Dokument	1284213
Fahrzeug-Kennzeichen	LB-M1105
Fahrzeug-Ident.-Nr.	YV1UZA8UCK1366414

Die Lichtbildanlage enthält 22 Fotos



Bild 9: montierte Räder



Bild 10: Kofferraum

Lichtbildanlage

Dokument	1284213
Fahrzeug-Kennzeichen	LB-M1105
Fahrzeug-Ident.-Nr.	YV1UZA8UCK1366414

Die Lichtbildanlage enthält 22 Fotos



Bild 11: Zusätzlicher Radsatz



Bild 12: Tacho

Lichtbildanlage

Dokument 1284213
Fahrzeug-Kennzeichen LB-M1105
Fahrzeug-Ident.-Nr. YV1UZA8UCK1366414
Die Lichtbildanlage enthält 22 Fotos



Bild 13: Schlüssel/Borrdokumente



Bild 14: VIN, Fahrgestellnummer

Lichtbildanlage

Dokument 1284213
Fahrzeug-Kennzeichen LB-M1105
Fahrzeug-Ident.-Nr. YV1UZA8UCK1366414
Die Lichtbildanlage enthält 22 Fotos

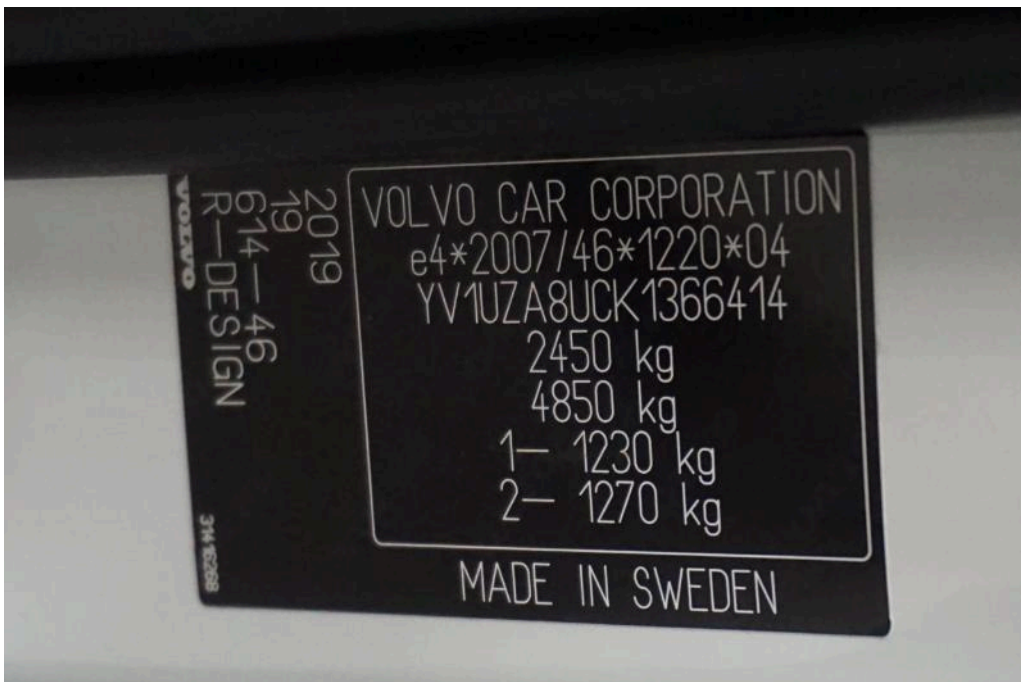

Bild 15: Motorraum



Bild 16: Servicedokumente

Lichtbildanlage

Dokument	1284213
Fahrzeug-Kennzeichen	LB-M1105
Fahrzeug-Ident.-Nr.	YV1UZA8UCK1366414
Die Lichtbildanlage enthält 22 Fotos	

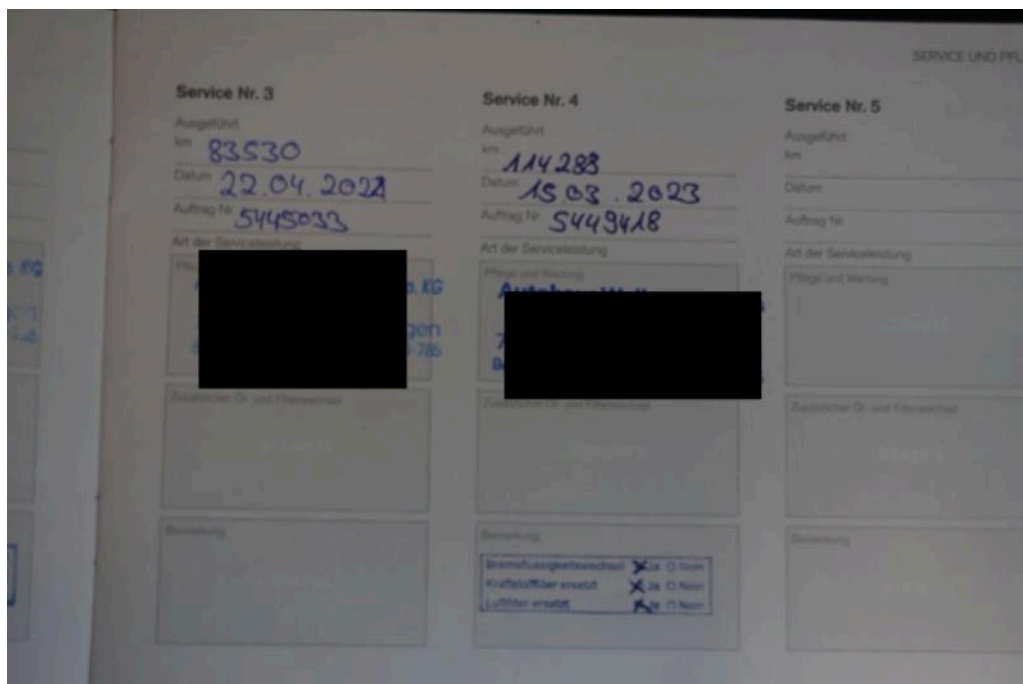

Bild 17
Fahrzeugfront Dämmung Motorhaube gerissen / eingerissen



Bild 18
Fahrzeugfront Dämmung Motorhaube gerissen / eingerissen

Lichtbildanlage

Dokument	1284213
Fahrzeug-Kennzeichen	LB-M1105
Fahrzeug-Ident.-Nr.	YV1UZA8UCK1366414
Die Lichtbildanlage enthält 22 Fotos	



Bild 19
Fahrzeugfront Stoßfänger vorne verkratzt



Bild 20
Fahrzeugfront Stoßfänger vorne verkratzt

Lichtbildanlage

Dokument	1284213
Fahrzeug-Kennzeichen	LB-M1105
Fahrzeug-Ident.-Nr.	YV1UZA8UCK1366414
Die Lichtbildanlage enthält 22 Fotos	



Bild 21
Dach Dachholm rechts Delle



Bild 22
Dach Dachholm rechts Delle