

ARVAL Deutschland GmbH
Bajuwarenring 5
82041 Oberhaching
Deutschland

Michael Möbus
Sachverständiger für
Kraftfahrzeugschäden und
-bewertungen
P: 02631 71027
M:
E: michael.moebus@fsp.de

Minderwertgutachten

Auftragsdaten

Dokumentnummer: 1280870
Auftrag vom / Auftrag am: 23.05.2023 / 09:30 Uhr

Ordnungsmerkmale

Leasingvertragsnummer: 2019094208
Bearbeitungsnummer: DAD

Besichtigung

Datum und Uhrzeit: 07.06.2023 / 14:15 Uhr
Art der Besichtigung: Erstbesichtigung
Erfolgt durch: Unterzeichner
Anwesende Personen: Keine

Wertzusammenfassung

geschätzte Reparaturkosten gesamt ohne Mwst: 1.130,00 €
Minderwerte gesamt: 850,00 €

** Nach dem BGH-Urteil vom 18.05.2011 (AZ ZR 260/10) fällt keine Umsatzsteuer auf die Minderwerte bei der Rückgabe von Kraftfahrzeugen an, da es sich hier um eine Schadensersatzleistung handelt.*

Fahrzeugdaten

Amtliches Kennzeichen:	SIM-B704	FIN:	WVGZZZ5NZKM123070
HSN/TSN:	0603 / BZP	Fahrzeugart:	PKW
Aufbau:	SUV	Hersteller:	Volkswagen
Modell:	Tiguan Allspace 2.0 TDI Highline 4Motion (EU 6d-T)	Erstzulassung:	23.05.2019
Letztzulassung:	23.05.2019	Nächste HU (Hauptuntersuchung):	04.2024
Anzahl Türen:	5	Motorart:	Reihe
Emissionsgruppe:	Euro 6d - TEMP	Feinstaubplakette:	Grün
Leistung:	176,0 KW	Hubraum:	1968 ccm
Antriebsart:	Diesel	Antriebskonzept:	Allradantrieb
Getriebeart:	Automatik	Anzahl Schaltstufen:	7
Laufleistung abgelesen:	96004 km	Laufleistung geschätzt:	96004 km

Farbe außen

Farbe außen:	Pure White	Lackart:	uni (2-Schicht)
---------------------	------------	-----------------	-----------------

Grundlage der Fahrzeugdaten

Zulassungsbescheinigung Teil I:	lag vor
Wartungs- / Serviceheft:	lag vor
HU - Prüfbericht:	lag vor

Details zur Wertzusammenfassung

	geschätzte Reparaturkosten	Minderwert
Lackierung	1.010,00 €	730,00 €
Aktueller Schaden, rechte Seite, Tür vorne rechts, verschmutzt, reinigen	30,00 €	30,00 €
Aktueller Schaden, Fahrzeugfront, Stoßfänger vorne, verschmutzt - Kostenerweiterung möglich, reinigen	30,00 €	30,00 €
Aktueller Schaden, Fahrzeugfront, Motorhaube, Steinschlag / -schläge, aus- und einbauen + lackieren	570,00 €	400,00 €
Aktueller Schaden, Fahrzeugheck, Stoßfänger hinten, Kratzer, aus- und einbauen + lackieren	380,00 €	270,00 €
Karosserie	120,00 €	120,00 €
Aktueller Schaden, linke Seite, Tür hinten links, Delle, Spot Repair	120,00 €	120,00 €

Bereifung

montierte Bereifung

Bereifung zulässig: Ja
Bereifung verkehrssicher: Ja
Bereifung Zustand: augenscheinlich unauffällig

Achse und Seite	Größe	Reifenhersteller	Reifenart	DOT	Felgenart	Profiltiefe
Vorderachse links	255/40 R 20,0 101 Y	Dunlop	Sommerreifen	DOT0523	Leichtmetallfelge	4,0 mm
Vorderachse rechts	255/40 R 20,0 101 Y	Dunlop	Sommerreifen	DOT0523	Leichtmetallfelge	6,0 mm
Hinterachse links	255/40 R 20,0 101 Y	Dunlop	Sommerreifen	DOT0523	Leichtmetallfelge	7,0 mm
Hinterachse rechts	255/40 R 20,0 101 Y	Dunlop	Sommerreifen	DOT0523	Leichtmetallfelge	7,0 mm

Bereifung Winterreifen

Bereifung zulässig: Ja
Bereifung verkehrssicher: Ja

Nr	Größe	Reifenhersteller	Reifenart	DOT	Felgenart	Profiltiefe
1	235/55 R 18,0 104 -	Bridgestone	Winterreifen,	DOT2122	Leichtmetallfelge	5,0 mm
2	235/55 R 18,0 104 -	Bridgestone	Winterreifen,	DOT2122	Leichtmetallfelge	7,0 mm
3	235/55 R 18,0 104 -	Bridgestone	Winterreifen,	DOT2122	Leichtmetallfelge	7,0 mm
4	235/55 R 18,0 104 -	Bridgestone	Winterreifen,	DOT2122	Leichtmetallfelge	5,0 mm

Feststellungen

Fahrprobe:	nicht durchgeführt	Probelauf:	durchgeführt
Fahrzeugzustand:	gereinigt	Sichtverhältnisse:	allgemein ausreichend
Fahrbereitschaft:	fahrfähig	Letzte Inspektion (Datum):	12.04.2022
Letzte Inspektion (km-Stand):	70105	Verkehrssicherheit:	Ja
Inspektion:	regelmäßig durchgeführt	Ölstand:	ausreichend
Kühlwasserstand:	ausreichend	Kraftstoffstand:	½
Allgemeine Angaben zur Begutachtung:	Am Fahrzeug wurde eine Lackschichtdickenmessung vorgenommen. Hierbei wurden 3-5 Messungen pro messbarem Bauteil durchgeführt. Im Punkt „Lackschichtdickenmessung/-prüfung“ aufgeführte Positionen dokumentieren seitens des Sachverständigen Auffälligkeiten/Unregelmäßigkeiten. Nicht aufgeführten Bauteile weisen keine Unregelmäßigkeiten im Bereich der Lackschichtdicke auf.		

Wartung und Prüfung

Art der Wartung/Prüfung	Datum	Laufleistung	Bemerkung
Hauptuntersuchung	12.04.2022	70109 km	
Letzte Inspektion	12.04.2022	70105 km	

Zubehör

Bezeichnung Zubehör	Aussage/Feststellung	Anzahl	Bemerkung
Borddokumente	vorhanden	1	
Hauptschlüssel	vorhanden	2	
Wartungsnachweis	vorhanden	1	
Fahrzeugschein	vorhanden	1	
HU-Prüfbericht	vorhanden	1	
Winterreifensatz	vorhanden	1	
Laderaumabdeckung	vorhanden	1	
Fernbedienung Standheizung	vorhanden	1	
Sonstiges	vorhanden	1	Netz zur Ladungssicherung

Lackschichtdickenmessung/-prüfung

Gemessenes Bauteil	Gemessene Lackschichtdicke (µm)
Seitenwand hinten links	246
Seitenwand hinten rechts	249
Tür vorne rechts	209
Kotflügel vorne rechts	217

Schlusswort

Hinweis zum Bearbeiter:
Die Besichtigung erfolgte durch den Unterzeichner.

Die nachfolgende Fertigstellung der angezeigten Dienstleistung erfolgte durch einen späteren Zeitpunkt durch einen Mitarbeiter des Schadensqualitätszentrums der TÜV Rheinland Group.

Die Dienstleistung "Minderwertgutachten" wurde durch den Sachverständigen unparteiisch, nach bestem Wissen und Gewissen erstellt.



FSP Schaden- und Wertgutachterdienst GmbH 
Michael Möbus
Kfz-Sachverständiger
Tel.: 02631 71027
E-Mail: Michael.Moebus@fsp.de

Michael Möbus
Sachverständiger für Kraftfahrzeugschäden und -bewertungen

Neuwied, den 14.06.2023

Das Dokument umfasst 4 Seiten und 36 Lichtbilder in einer Lichtbilddanlage.
Das Dokument wurde elektronisch erstellt und unterzeichnet.

Lichtbildanlage

Dokument 1280870
Fahrzeug-Kennzeichen SIM-B704
Fahrzeug-Ident.-Nr. WVGZZZ5NZKM123070
Die Lichtbildanlage enthält 36 Fotos



Bild 1



Bild 2

Lichtbildanlage

Dokument

1280870

Fahrzeug-Kennzeichen

SIM-B704

Fahrzeug-Ident.-Nr.

WVGZZZ5NZKM123070

Die Lichtbildanlage enthält 36 Fotos



Bild 3



Bild 4

Lichtbildanlage

Dokument	1280870
Fahrzeug-Kennzeichen	SIM-B704
Fahrzeug-Ident.-Nr.	WVGZZZ5NZKM123070

Die Lichtbildanlage enthält 36 Fotos



Bild 5



Bild 6

Lichtbildanlage

Dokument

1280870

Fahrzeug-Kennzeichen

SIM-B704

Fahrzeug-Ident.-Nr.

WVGZZZ5NZKM123070

Die Lichtbildanlage enthält 36 Fotos



Bild 7



Bild 8

Lichtbildanlage

Dokument	1280870
Fahrzeug-Kennzeichen	SIM-B704
Fahrzeug-Ident.-Nr.	WVGZZZ5NZKM123070

Die Lichtbildanlage enthält 36 Fotos



Bild 9



Bild 10

Lichtbildanlage

Dokument 1280870
Fahrzeug-Kennzeichen SIM-B704
Fahrzeug-Ident.-Nr. WVGZZ5NZKM123070
Die Lichtbildanlage enthält 36 Fotos



Bild 11



Bild 12

Lichtbildanlage

Dokument 1280870
Fahrzeug-Kennzeichen SIM-B704
Fahrzeug-Ident.-Nr. WVGZZZ5NZKM123070
Die Lichtbildanlage enthält 36 Fotos



Bild 13



Bild 14

Lichtbildanlage

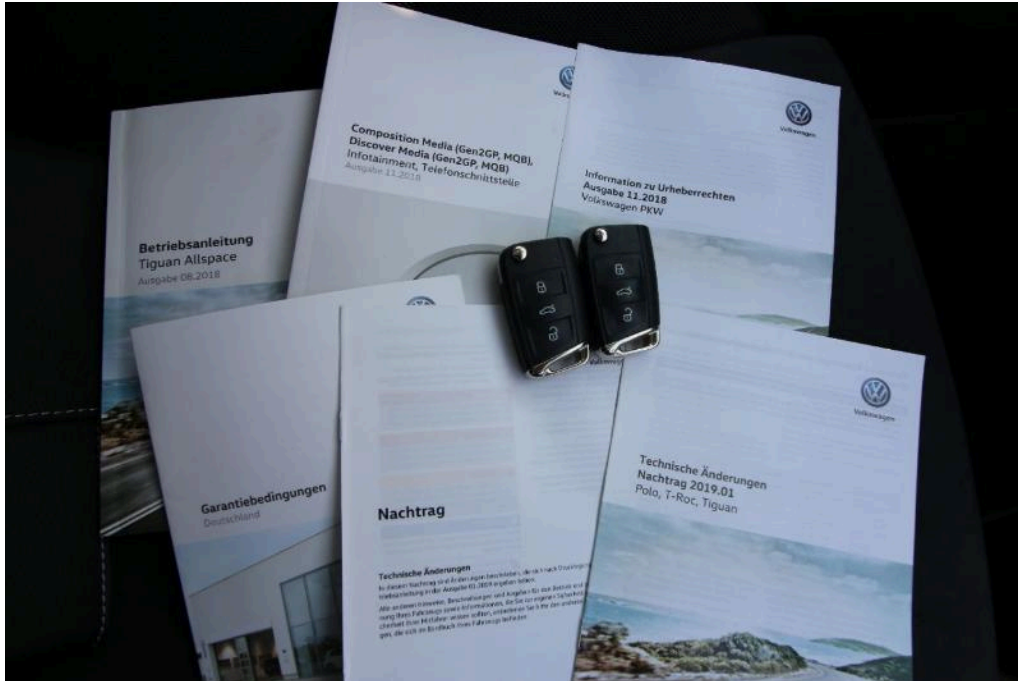
Dokument 1280870
 Fahrzeug-Kennzeichen SIM-B704
 Fahrzeug-Ident.-Nr. WVGZZZ5NZKM123070
 Die Lichtbildanlage enthält 36 Fotos

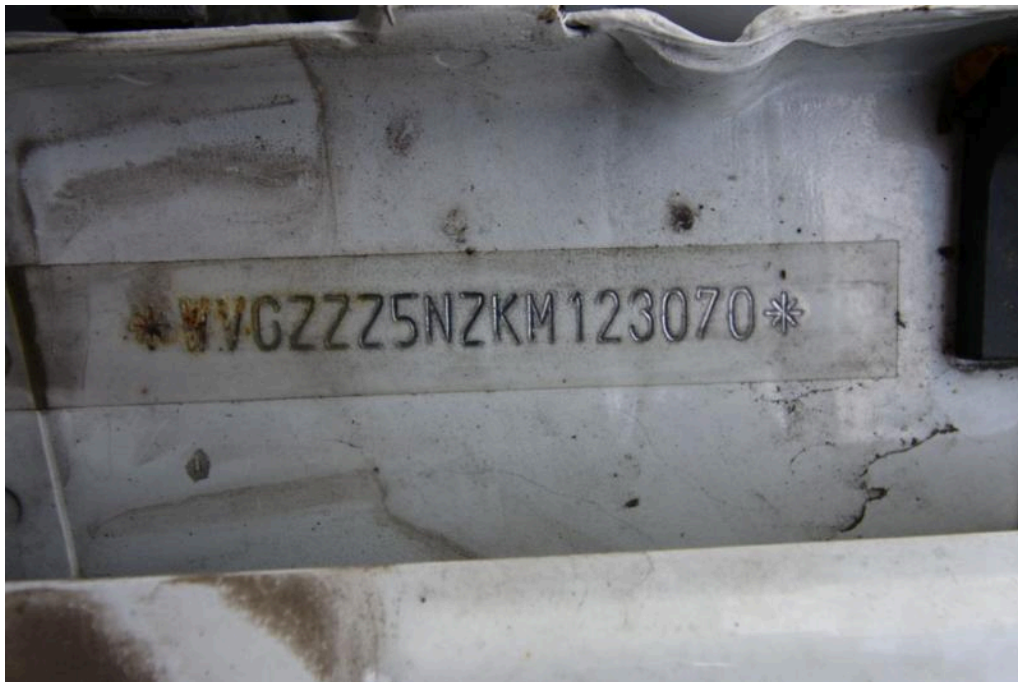

Bild 15



Bild 16

Lichtbildanlage

Dokument 1280870
 Fahrzeug-Kennzeichen SIM-B704
 Fahrzeug-Ident.-Nr. WVGZZZ5NZKM123070
 Die Lichtbildanlage enthält 36 Fotos

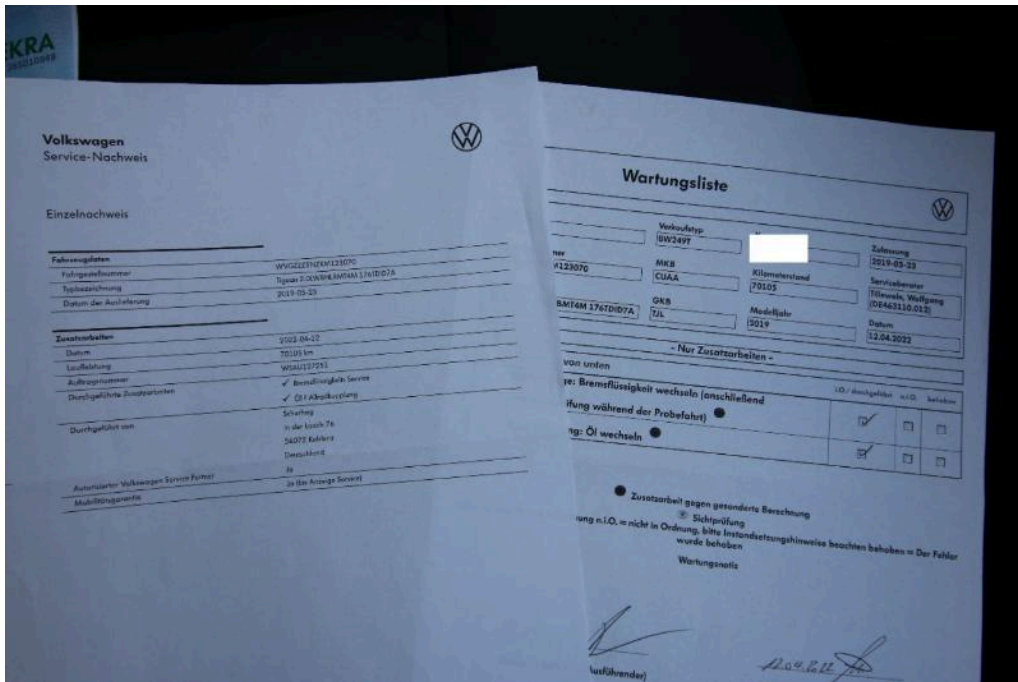

Bild 17



Bild 18
 linke Seite Tür hinten links Delle

Lichtbildanlage

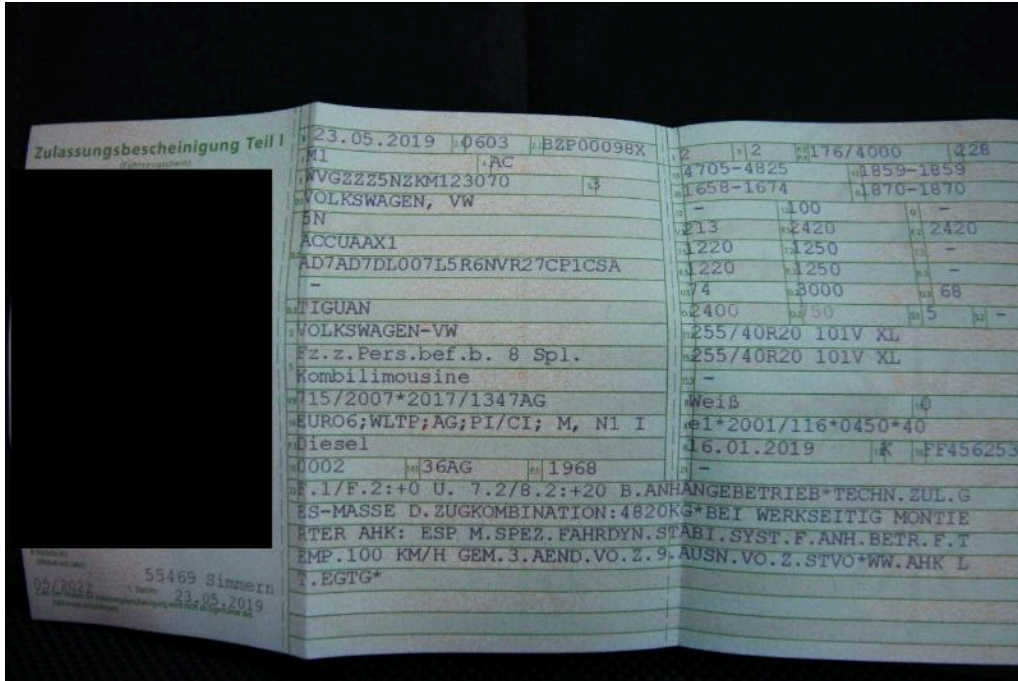
Dokument

1280870

Fahrzeug-Kennzeichen

SIM-B704

Fahrzeug-Ident.-Nr.

WVGZZZ5NZKM123070

Die Lichtbildanlage enthält 36 Fotos



Bild 19

linke Seite Tür hinten links Delle



Bild 20

Fahrzeugheck Stoßfänger hinten Kratzer

Lichtbildanlage

Dokument

1280870

Fahrzeug-Kennzeichen

SIM-B704

Fahrzeug-Ident.-Nr.

WVGZZZ5NZKM123070

Die Lichtbildanlage enthält 36 Fotos



Bild 21

Fahrzeugheck Stoßfänger hinten Kratzer



Bild 22

Fahrzeugheck Stoßfänger hinten Kratzer

Lichtbildanlage

Dokument

1280870

Fahrzeug-Kennzeichen

SIM-B704

Fahrzeug-Ident.-Nr.

WVGZZZ5NZKM123070

Die Lichtbildanlage enthält 36 Fotos



Bild 23

Fahrzeugheck Stoßfänger hinten Kratzer



Bild 24

Fahrzeugheck Stoßfänger hinten Kratzer

Lichtbildanlage

Dokument

1280870

Fahrzeug-Kennzeichen

SIM-B704

Fahrzeug-Ident.-Nr.

WVGZZZ5NZKM123070

Die Lichtbildanlage enthält 36 Fotos



Bild 25

Fahrzeugheck Stoßfänger hinten Kratzer

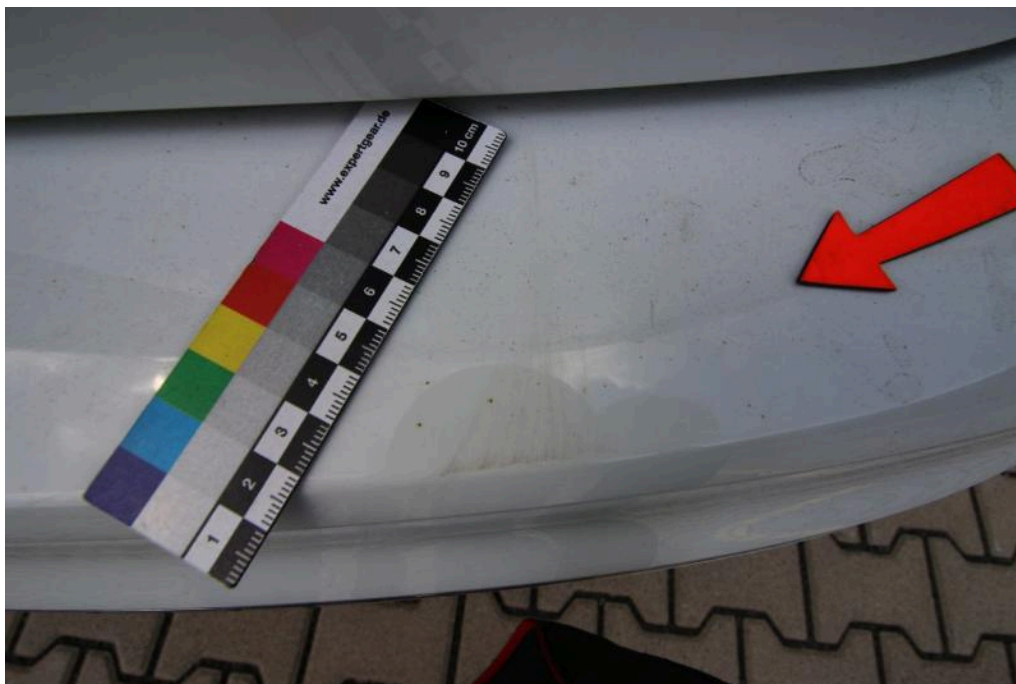

Bild 26

Fahrzeugfront Motorhaube Steinschlag / -schläge

Lichtbildanlage

Dokument

1280870

Fahrzeug-Kennzeichen

SIM-B704

Fahrzeug-Ident.-Nr.

WVGZZZ5NZKM123070

Die Lichtbildanlage enthält 36 Fotos



Bild 27

Fahrzeugfront Motorhaube Steinschlag / -schläge



Bild 28

Fahrzeugfront Motorhaube Steinschlag / -schläge

Lichtbildanlage

Dokument

1280870

Fahrzeug-Kennzeichen

SIM-B704

Fahrzeug-Ident.-Nr.

WVGZZZ5NZKM123070

Die Lichtbildanlage enthält 36 Fotos



Bild 29

Fahrzeugfront Motorhaube Steinschlag / -schläge



Bild 30

Fahrzeugfront Motorhaube Steinschlag / -schläge

Lichtbildanlage

Dokument

1280870

Fahrzeug-Kennzeichen

SIM-B704

Fahrzeug-Ident.-Nr.

WVGZZZ5NZKM123070

Die Lichtbildanlage enthält 36 Fotos



Bild 31

Fahrzeugfront Motorhaube Steinschlag / -schläge



Bild 32

Fahrzeugfront Motorhaube Steinschlag / -schläge

Lichtbildanlage

Dokument	1280870
Fahrzeug-Kennzeichen	SIM-B704
Fahrzeug-Ident.-Nr.	WVGZZZ5NZKM123070

Die Lichtbildanlage enthält 36 Fotos



Bild 33
Fahrzeugfront Stoßfänger vorne verschmutzt - Kostenerweiterung möglich



Bild 34
Fahrzeugfront Stoßfänger vorne verschmutzt - Kostenerweiterung möglich

Lichtbildanlage

Dokument 1280870
Fahrzeug-Kennzeichen SIM-B704
Fahrzeug-Ident.-Nr. WVGZZZ5NZKM123070
Die Lichtbildanlage enthält 36 Fotos



Bild 35
rechte Seite Tür vorne rechts verschmutzt



Bild 36
rechte Seite Tür vorne rechts verschmutzt