

ARVAL Deutschland GmbH
Bajuwarenring 5
82041 Oberhaching
Deutschland

Murat Albayrak
Von der Industrie- und
Handelskammer Rheinhessen
öffentlich bestellter und vereidigter
Sachverständiger KFZ-
Sachverständiger von der IfS
GmbH (IfS-Zert) zertifiziert für den
Bereich Kraftfahrzeugschäden und-
bewertung Zert-Nr. 012654
P: 06131 945 27 78
M:
F: 06131 945 27 79
E: murat.albayrak@fsp.de

Minderwertgutachten

Auftragsdaten

Dokumentnummer: 1311698
Auftrag vom / Auftrag am: 28.07.2023 / 16:09 Uhr

Ordnungsmerkmale

Leasingvertragsnummer: 2019184015

Besichtigung

Datum und Uhrzeit: 10.08.2023 / 13:00 Uhr
Art der Besichtigung: Erstbesichtigung
Erfolgt durch: Sachverständigenbüro

Wertzusammenfassung

geschätzte Reparaturkosten gesamt ohne Mwst: 3.465,00 €
Minderwerte gesamt: 2.835,00 €

** Nach dem BGH-Urteil vom 18.05.2011 (AZ ZR 260/10) fällt keine Umsatzsteuer auf die Minderwerte bei der Rückgabe von Kraftfahrzeugen an, da es sich hier um eine Schadensersatzleistung handelt.*

Fahrzeugdaten

Amtliches Kennzeichen:	S-GS5544	FIN:	VF1RFB00563998413
HSN/TSN:	3333 / BKO	Fahrzeugart:	PKW
Aufbau:	Kombi	Hersteller:	Renault
Modell:	Megane IV Grandtour 1.5 BLUE dCi 115 BOSE-Edition	Erstzulassung:	09.12.2019
Letztzulassung:	09.12.2019	Nächste HU (Hauptuntersuchung):	12.2024
Anzahl Türen:	5	Motorart:	Reihe
Emissionsgruppe:	Euro 6d - TEMP	Feinstaubplakette:	Grün
Leistung:	85,0 KW	Hubraum:	1461 ccm
Antriebsart:	Diesel	Antriebskonzept:	Frontantrieb
Getriebeart:	manuell	Anzahl Schaltstufen:	6
Laufleistung abgelesen:	88008 km	Laufleistung geschätzt:	88008 km

Farbe außen

Farbe außen:	TITAN-GRAU	Lackart:	Metallic (2-Schicht)
---------------------	------------	-----------------	----------------------

Grundlage der Fahrzeugdaten

Zulassungsbescheinigung Teil I:	lag in Kopie vor
Wartungs- / Serviceheft:	lag vor
HU - Prüfbericht:	lag nicht vor

Details zur Wertzusammenfassung

	geschätzte Reparaturkosten	Minderwert
Allgemeinzustand	800,00 €	800,00 €
Fahrzeugzubehör, HU-Prüfbericht, fehlt, erneuern	100,00 €	100,00 €
Fahrzeugzubehör, aktueller Wartungsnachweis lag nicht vor - Wartung erforderlich - Kostenerweiterung möglich, erneuern	400,00 €	400,00 €
Fahrzeugzubehör, Funkschlüssel, Renault Keyless Chipkarte, fehlt, erneuern	300,00 €	300,00 €
Felgen / Bereifung	535,00 €	535,00 €
Fahrzeugzubehör, Sommerreifensatz, 1 LM-Felge 7,5x18 (Voyage) und 1 Sommerreifen, Materialabtrag, erneuern	535,00 €	535,00 €
Lackierung	2.130,00 €	1.500,00 €
Dach, Dachhaut, verformt, verbeult, Dellen, instandsetzen + lackieren	770,00 €	550,00 €
Fahrzeugfront, Motorhaube, verformt, aus- und einbauen + instandsetzen + lackieren	640,00 €	450,00 €
linke Seite, Tür vorne links, verformt, aus- und einbauen + instandsetzen + lackieren	720,00 €	500,00 €

Bereifung

montierte Bereifung

Achse und Seite	Größe	Reifenhersteller	Reifenart	DOT	Felgenart	Profiltiefe
Vorderachse links	205/55 R 16,0 92 W	Continental	Winterreifen	-	Leichtmetallfelge	4,0 mm
Vorderachse rechts	205/55 R 16,0 92 W	Continental	Winterreifen	-	Leichtmetallfelge	4,0 mm
Hinterachse links	205/55 R 16,0 92 W	Continental	Winterreifen	-	Leichtmetallfelge	7,0 mm
Hinterachse rechts	205/55 R 16,0 92 W	Continental	Winterreifen	-	Leichtmetallfelge	7,0 mm

Notrad vorhanden: Ja

Bereifung

Nr	Größe	Reifenhersteller	Reifenart	DOT	Felgenart	Profiltiefe
1	225/40 R 18,0 91 W	Goodyear	Sommerreifen,	-	Leichtmetallfelge	5,0 mm
2	225/40 R 18,0 91 W	Goodyear	Sommerreifen,	-	Leichtmetallfelge	5,0 mm
3	225/40 R 18,0 91 W	Continental	Sommerreifen,	-	Leichtmetallfelge	4,0 mm
4	225/40 R 18,0 91 W	Continental	Sommerreifen,	-	Leichtmetallfelge	4,0 mm

Feststellungen

Fahrprobe:	nicht durchgeführt	Probelauf:	durchgeführt
Fahrzeugzustand:	gereinigt	Sichtverhältnisse:	allgemein ausreichend
Fahrbereitschaft:	fahrfähig	Letzte Inspektion (Datum):	20.10.2021
Letzte Inspektion (km-Stand):	47000	Inspektion:	unregelmäßig durchgeführt
Ölstand:	ausreichend	Kühlwasserstand:	ausreichend
Kraftstoffstand:	fast leer		

Zur Begutachtung der Fahrzeugunterseite standen keine technischen Einrichtungen zur Verfügung (z.B. Hebebühne, Hubmittel, Grube o.ä.). Das Fahrzeug konnte daher nur eingeschränkt von unten betrachtet werden.

Allgemeine Angaben zur Begutachtung: Am Fahrzeug wurde eine Lackschichtdickenmessung vorgenommen. Hierbei wurden 3-5 Messungen pro messbarem Bauteil durchgeführt. Im Punkt „Lackschichtdickenmessung/-prüfung“ aufgeführte Positionen dokumentieren seitens des Sachverständigen Auffälligkeiten/ Unregelmäßigkeiten. Nicht aufgeführten Bauteile weisen keine Unregelmäßigkeiten im Bereich der Lackschichtdicke auf.

Zubehör

Bezeichnung Zubehör	Aussage/Feststellung	Anzahl	Bemerkung
Borddokumente	vorhanden		
Funkschlüssel	vorhanden	1	1 Schlüssel fehlt
Gepäckraumabdeckung	vorhanden		
2. Reifensatz	vorhanden		Sommerradsatz

Schlusswort

Hinweis zum Bearbeiter:
Die Besichtigung erfolgte durch den Unterzeichner.

Die nachfolgende Fertigstellung der angezeigten Dienstleistung erfolgte durch einen späteren Zeitpunkt durch einen Mitarbeiter des Schadensqualitätszentrums der TÜV Rheinland Group.

Die Dienstleistung "Minderwertgutachten" wurde durch den Sachverständigen unparteiisch, nach bestem Wissen und Gewissen erstellt.



Murat Albayrak
Von der Industrie- und Handelskammer Rheinhausen öffentlich bestellter und vereidigter Sachverständiger KFZ- Sachverständiger von der IfS GmbH (IfS-Zert) zertifiziert für den Bereich Kraftfahrzeugschäden und-bewertung Zert-Nr. 012654
Mainz-Mombach, den 18.08.2023
Das Dokument umfasst 4 Seiten und 29 Lichtbilder in einer Lichtbildanlage.
Das Dokument wurde elektronisch erstellt und unterzeichnet.

Lichtbildanlage

Dokument 1311698
Fahrzeug-Kennzeichen S-GS5544
Fahrzeug-Ident.-Nr. VF1RFB00563998413

Die Lichtbildanlage enthält 29
Fotos



Bild 1: Frontdiagonale links



Bild 2: Frontdiagonale rechts

Lichtbildanlage

Dokument 1311698
Fahrzeug-Kennzeichen S-GS5544
Fahrzeug-Ident.-Nr. VF1RFB00563998413
**Die Lichtbildanlage enthält 29
Fotos**



Bild 3: Heckdiagonale links



Bild 4: Heckdiagonale rechts

Lichtbildanlage

Dokument 1311698
Fahrzeug-Kennzeichen S-GS5544
Fahrzeug-Ident.-Nr. VF1RFB00563998413
Die Lichtbildanlage enthält 29
Fotos



Bild 5: Armaturenbrett



Bild 6: Radio / Display

Lichtbildanlage

Dokument 1311698
Fahrzeug-Kennzeichen S-GS5544
Fahrzeug-Ident.-Nr. VF1RFB00563998413
Die Lichtbildanlage enthält 29
Fotos

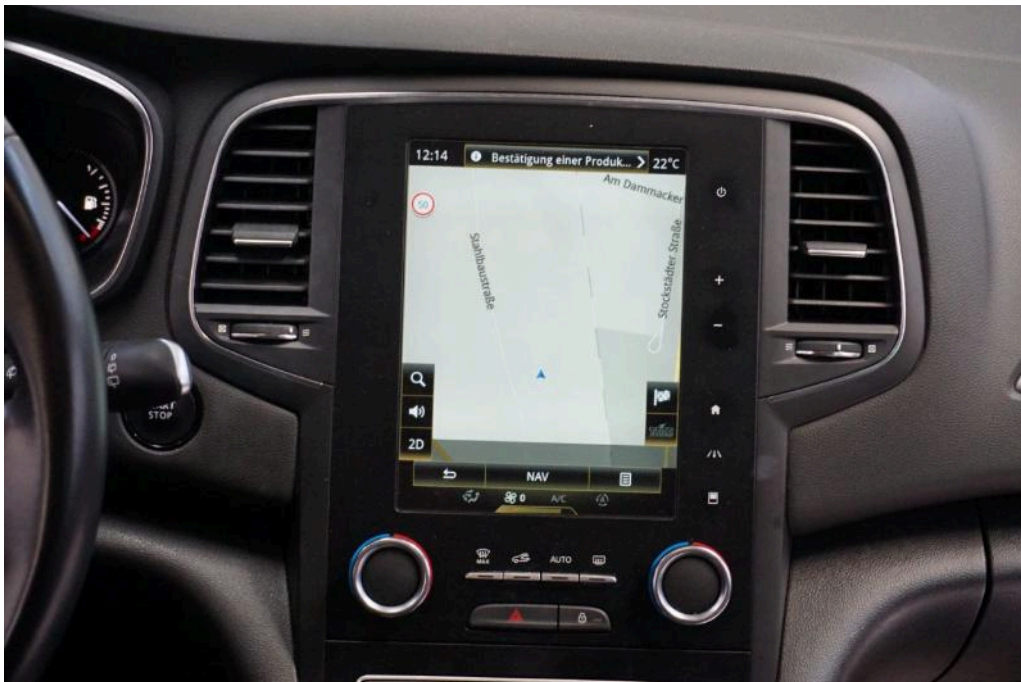

Bild 7: Innenraum vorne



Bild 8: Innenraum hinten

Lichtbildanlage

Dokument 1311698
Fahrzeug-Kennzeichen S-GS5544
Fahrzeug-Ident.-Nr. VF1RFB00563998413
Die Lichtbildanlage enthält 29
Fotos



Bild 9: montierte Räder



Bild 10: Kofferraum

Lichtbildanlage

Dokument 1311698
Fahrzeug-Kennzeichen S-GS5544
Fahrzeug-Ident.-Nr. VF1RFB00563998413
Die Lichtbildanlage enthält 29
Fotos



Bild 11: Zusätzlicher Radsatz



Bild 12: Tacho

Lichtbildanlage

Dokument 1311698
Fahrzeug-Kennzeichen S-GS5544
Fahrzeug-Ident.-Nr. VF1RFB00563998413
Die Lichtbildanlage enthält 29
Fotos



Bild 13: Schlüssel/Borddokumente



Bild 14: VIN, Fahrgestellnummer

Lichtbildanlage

Dokument 1311698
Fahrzeug-Kennzeichen S-GS5544
Fahrzeug-Ident.-Nr. VF1RFB00563998413
Die Lichtbildanlage enthält 29
Fotos



Bild 15: Motorraum



Bild 16: Servicedokumente

Lichtbildanlage

Dokument 1311698
Fahrzeug-Kennzeichen S-GS5544
Fahrzeug-Ident.-Nr. VF1RFB00563998413

Die Lichtbildanlage enthält 29
Fotos

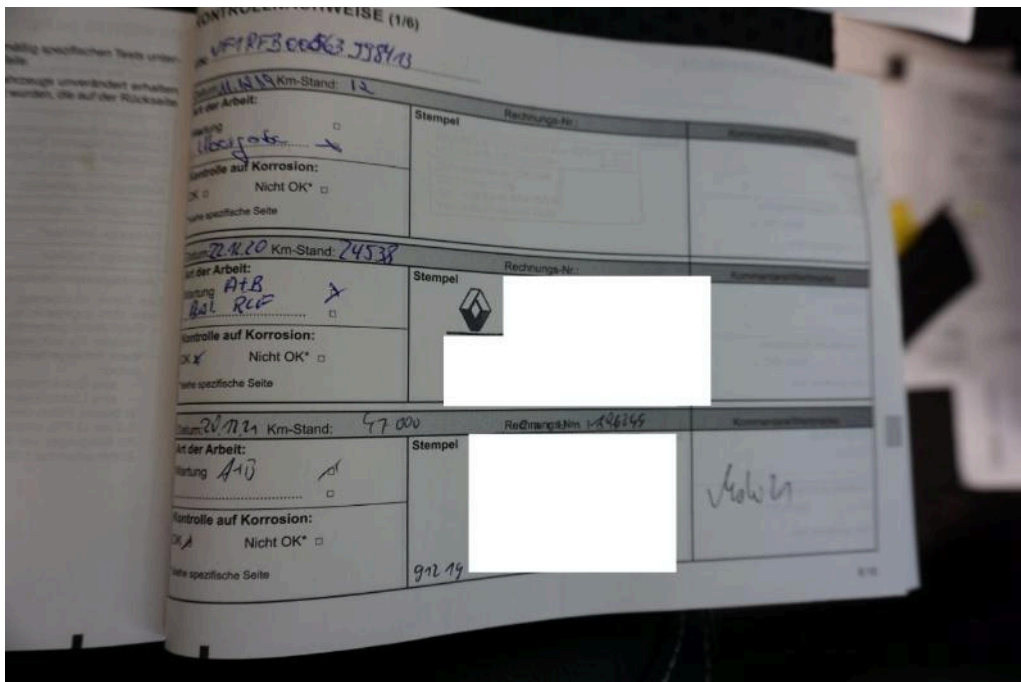

Bild 17
Fahrzeugzubehör Sommerreifensatz 1 LM-Felge 7,5x18 (Voyage) und 1 Sommerreifen Materialabtrag



Bild 18
Fahrzeugzubehör Sommerreifensatz 1 LM-Felge 7,5x18 (Voyage) und 1 Sommerreifen Materialabtrag

Lichtbildanlage

Dokument 1311698
Fahrzeug-Kennzeichen S-GS5544
Fahrzeug-Ident.-Nr. VF1RFB00563998413
**Die Lichtbildanlage enthält 29
Fotos**



Bild 19
Fahrzeugzubehör Sommerreifensatz 1 LM-Felge 7,5x18 (Voyage) und 1 Sommerreifen Materialabtrag



Bild 20
Fahrzeugzubehör Sommerreifensatz 1 LM-Felge 7,5x18 (Voyage) und 1 Sommerreifen Materialabtrag

Lichtbildanlage

Dokument 1311698
Fahrzeug-Kennzeichen S-GS5544
Fahrzeug-Ident.-Nr. VF1RFB00563998413
**Die Lichtbildanlage enthält 29
Fotos**



Bild 21
Dach Dachhaut verformt, verbeult Dellen



Bild 22
Dach Dachhaut verformt, verbeult Dellen

Lichtbildanlage

Dokument 1311698
Fahrzeug-Kennzeichen S-GS5544
Fahrzeug-Ident.-Nr. VF1RFB00563998413
**Die Lichtbildanlage enthält 29
Fotos**

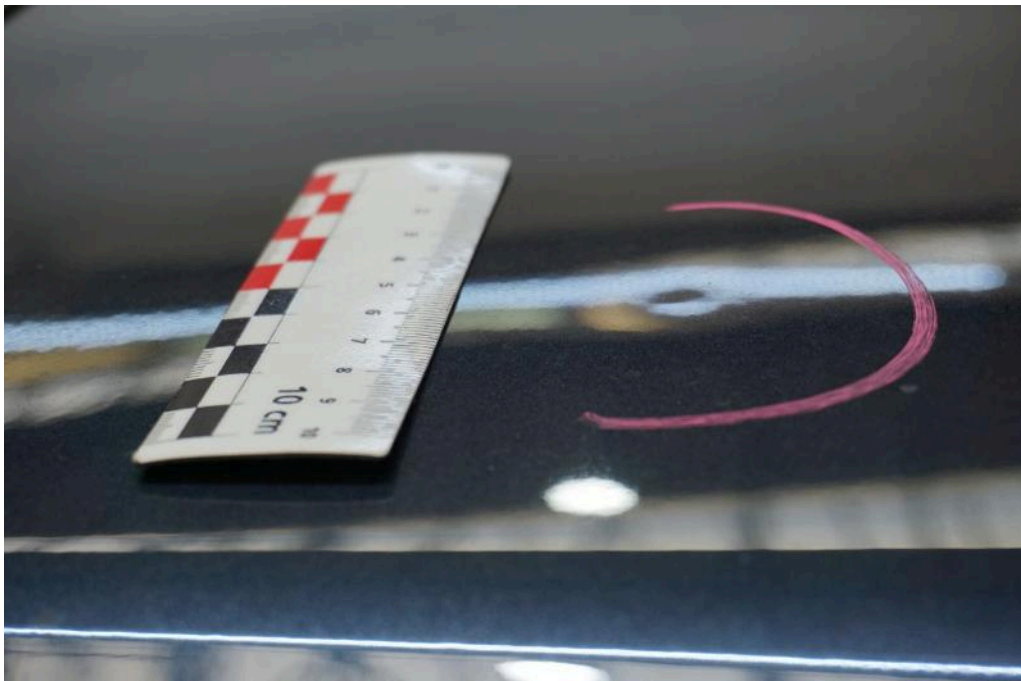

Bild 23
Dach Dachhaut verformt, verbeult Dellen



Bild 24
Dach Dachhaut verformt, verbeult Dellen

Lichtbildanlage

Dokument 1311698
Fahrzeug-Kennzeichen S-GS5544
Fahrzeug-Ident.-Nr. VF1RFB00563998413

Die Lichtbildanlage enthält 29
Fotos



Bild 25
Fahrzeugfront Motorhaube verformt



Bild 26
Fahrzeugfront Motorhaube verformt

Lichtbildanlage

Dokument 1311698
Fahrzeug-Kennzeichen S-GS5544
Fahrzeug-Ident.-Nr. VF1RFB00563998413
**Die Lichtbildanlage enthält 29
Fotos**



Bild 27
Fahrzeugfront Motorhaube verformt



Bild 28
linke Seite Tür vorne links verformt

Lichtbildanlage

Dokument 1311698
Fahrzeug-Kennzeichen S-GS5544
Fahrzeug-Ident.-Nr. VF1RFB00563998413

**Die Lichtbildanlage enthält 29
Fotos**

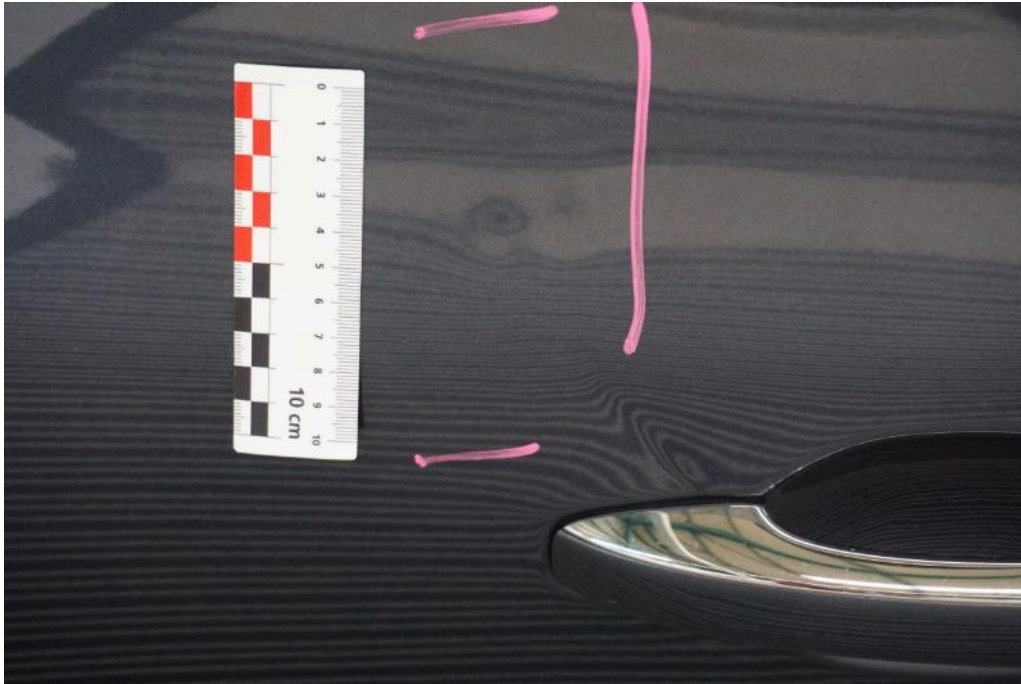

Bild 29
linke Seite Tür vorne links verformt