

ARVAL Deutschland GmbH
Bajuwarenring 5
82041 Oberhaching
Deutschland

Maxemilian Kral
Sachverständiger für
Kraftfahrzeugschäden und
-bewertungen
P: 041828000497
M: 017663281640
F:
E: maxemilian.kral@fsp.de

Minderwertgutachten

Auftragsdaten

Dokumentnummer: 1328163
Auftrag vom / Auftrag am: 01.09.2023 / 13:06 Uhr

Ordnungsmerkmale

Leasingvertragsnummer: 2020020001

Besichtigung

Datum und Uhrzeit: 21.09.2023 / 11:30 Uhr
Erfolgt durch: Sachverständigenbüro

Wertzusammenfassung

geschätzte Reparaturkosten gesamt ohne MwSt: 1.090,00 €
Minderwerte gesamt: 790,00 €

** Nach dem BGH-Urteil vom 18.05.2011 (AZ ZR 260/10) fällt keine Umsatzsteuer auf die Minderwerte bei der Rückgabe von Kraftfahrzeugen an, da es sich hier um eine Schadensersatzleistung handelt.*

Fahrzeugdaten

| | | | |
|--------------------------------|---------------------------------|--|-------------------|
| Amtliches Kennzeichen: | H-WB396 | FIN: | WVWZZZ3CZLE068430 |
| HSN/TSN: | 0603 / BQS | Fahrzeugart: | PKW |
| Aufbau: | Kombi | Hersteller: | Volkswagen |
| Modell: | Passat Variant 2.0 TDI Business | Erstzulassung: | 20.07.2020 |
| | (EURO 6d-TEMP) | | |
| Letztzulassung: | 20.07.2020 | Nächste HU (Hauptuntersuchung): | 07.2025 |
| Anzahl Türen: | 5 | Motorart: | Reihe |
| Emissionsgruppe: | Euro 6d - TEMP | Feinstaubplakette: | Grün |
| Leistung: | 110,0 KW | Hubraum: | 1968 ccm |
| Antriebsart: | Diesel OBD | Antriebskonzept: | Frontantrieb |
| Getriebeart: | Automatik | Anzahl Schaltstufen: | 7 |
| Laufleistung abgelesen: | 197557 km | Laufleistung geschätzt: | 197557 km |

Farbe außen

| | | | |
|---------------------|------------------------|-----------------|----------|
| Farbe außen: | Aquamarinblau Metallic | Lackart: | Metallic |
|---------------------|------------------------|-----------------|----------|

Grundlage der Fahrzeugdaten

Zulassungsbescheinigung Teil I: lag im Original vor

Details zur Wertzusammenfassung

| | geschätzte Reparaturkosten | Minderwert |
|---|----------------------------|-----------------|
| Karosserie | 360,00 € | 360,00 € |
| Fahrzeugfront, Motorhaube, Delle, Smart Repair | 120,00 € | 120,00 € |
| linke Seite, Tür hinten links, Beule, Smart Repair | 120,00 € | 120,00 € |
| Innenraum, Einstieg vorne rechts, Delle, Smart Repair | 120,00 € | 120,00 € |
| Lackierung | 600,00 € | 300,00 € |
| Fahrzeugheck, Heckklappe, Kratzer, Klebereste, Delle, aus- und einbauen + instandsetzen + lackieren | 600,00 € | 300,00 € |
| Innenraum / Kofferraum | 130,00 € | 130,00 € |
| Innenraum, Heckklappenverkleidung innen, verkratzt, erneuern | 130,00 € | 130,00 € |

Bereifung

montierte Bereifung

| Achse und Seite | Größe | Reifenhersteller | Reifenart | DOT | Felgenart | Profiltiefe |
|-----------------|-------------------|------------------|--------------|-----|-------------------|-------------|
| Achse 1 links | 215/55 R 17,0 94V | Goodyear | Sommerreifen | - | Leichtmetallfelge | 5,0 mm |
| Achse 1 rechts | 215/55 R 17,0 94V | Goodyear | Sommerreifen | - | Leichtmetallfelge | 5,0 mm |
| Achse 2 links | 215/55 R 17,0 94V | Goodyear | Sommerreifen | - | Leichtmetallfelge | 5,0 mm |
| Achse 2 rechts | 215/55 R 17,0 94V | Goodyear | Sommerreifen | - | Leichtmetallfelge | 5,0 mm |

2. Radsatz

| Nr | Größe | Reifenhersteller | Reifenart | DOT | Felgenart | Profiltiefe |
|----|---------------------|------------------|---------------|-----|-------------------|-------------|
| 1 | 215/60 R 16,0 95H - | Dunlop | Winterreifen, | - | Leichtmetallfelge | 7,0 mm |
| 2 | 215/60 R 16,0 95H - | Dunlop | Winterreifen, | - | Leichtmetallfelge | 7,0 mm |
| 3 | 215/60 R 16,0 95H - | Dunlop | Winterreifen, | - | Leichtmetallfelge | 7,0 mm |
| 4 | 215/60 R 16,0 95H - | Dunlop | Winterreifen, | - | Leichtmetallfelge | 7,0 mm |

Feststellungen

| | | | |
|--------------------------------------|--------------------|-----------------------------------|-------------------------|
| Fahrprobe: | nicht durchgeführt | Probelauf: | durchgeführt |
| Fahrzeugzustand: | gereinigt | Sichtverhältnisse: | allgemein ausreichend |
| Fahrbereitschaft: | fahrfähig | Letzte Inspektion (Datum): | 26.07.2023 |
| Letzte Inspektion (km-Stand): | 192509 | Inspektion: | regelmäßig durchgeführt |
| Ölstand: | ausreichend | Kühlwasserstand: | ausreichend |
| Kraftstoffstand: | $\frac{3}{4}$ | | |

Zur Begutachtung der Fahrzeugunterseite standen keine technischen Einrichtungen zur Verfügung (z.B. Hebebühne, Hubmittel, Grube o.ä.). Das Fahrzeug konnte daher nur eingeschränkt von unten betrachtet werden.

Allgemeine Angaben zur Begutachtung: Am Fahrzeug wurde eine Lackschichtdickenmessung vorgenommen. Hierbei wurden 3-5 Messungen pro messbarem Bauteil durchgeführt. Im Punkt „Lackschichtdickenmessung/-prüfung“ aufgeführte Positionen dokumentieren seitens des Sachverständigen Auffälligkeiten/ Unregelmäßigkeiten. Nicht aufgeführten Bauteile weisen keine Unregelmäßigkeiten im Bereich der Lackschichtdicke auf.

Zubehör

| Bezeichnung Zubehör | Aussage/Feststellung | Anzahl | Bemerkung |
|---------------------|----------------------|--------|-----------|
| Borrdokumente | vorhanden | | |
| Funkschlüssel | vorhanden | 2 | |
| Gepäckraumabdeckung | vorhanden | | |
| HU-Prüfbericht | vorhanden | | |
| Wartungsnachweis | vorhanden | | |

Lackschichtdickenmessung/-prüfung

| Gemessenes Bauteil | Gemessene Lackschichtdicke (µm) |
|-----------------------|---------------------------------|
| Kotflügel vorne links | 190 |
| Tür hinten links | 330 |

Schlusswort

Hinweis zum Bearbeiter:

Die Besichtigung erfolgte durch den Unterzeichner.

Die nachfolgende Fertigstellung der angezeigten Dienstleistung erfolgte durch einen späteren Zeitpunkt durch einen Mitarbeiter des Schadensqualitätszentrums der TÜV Rheinland Group.

Die Dienstleistung "Minderwertgutachten" wurde durch den Sachverständigen unparteiisch, nach bestem Wissen und Gewissen erstellt.



KFZ-Sachverständigenbüro
René Marschall
Niedersachsenstr. 3
21244 Buchholz i.d.N.
04182 8002960
info@Gutachten-Nordheide.de



Maxemilian Kral

Sachverständiger für Kraftfahrzeugschäden und -bewertungen

Buchholz i.d. Nordheide, den 28.09.2023

Das Dokument umfasst 4 Seiten und 31 Lichtbilder in einer Lichtbildanlage.

Das Dokument wurde elektronisch erstellt und unterzeichnet.

Lichtbildanlage

Dokument 1328163
Fahrzeug-Kennzeichen H-WB396
Fahrzeug-Ident.-Nr. WVVZZZ3CZLE068430
Die Lichtbildanlage
enthält 31 Fotos



Bild 1: Frontdiagonale links



Bild 2: Frontdiagonale rechts

Lichtbildanlage

Dokument 1328163
Fahrzeug-Kennzeichen H-WB396
Fahrzeug-Ident.-Nr. WVVZZZ3CZLE068430
Die Lichtbildanlage
enthält 31 Fotos



Bild 3: Heckdiagonale links



Bild 4: Heckdiagonale rechts

Lichtbildanlage

Dokument 1328163
Fahrzeug-Kennzeichen H-WB396
Fahrzeug-Ident.-Nr. WVVZZZ3CZLE068430
Die Lichtbildanlage
enthält 31 Fotos



Bild 5: Armaturenbrett



Bild 6: Radio / Display

Lichtbildanlage

Dokument 1328163
Fahrzeug-Kennzeichen H-WB396
Fahrzeug-Ident.-Nr. WVVZZZ3CZLE068430
Die Lichtbildanlage
enthält 31 Fotos



Bild 7: Innenraum vorne



Bild 8: Innenraum hinten

Lichtbildanlage

Dokument 1328163
Fahrzeug-Kennzeichen H-WB396
Fahrzeug-Ident.-Nr. WVVZZZ3CZLE068430
Die Lichtbildanlage
enthält 31 Fotos



Bild 9: montierte Räder



Bild 10: Kofferraum

Lichtbildanlage

Dokument 1328163
Fahrzeug-Kennzeichen H-WB396
Fahrzeug-Ident.-Nr. WVVZZZ3CZLE068430
Die Lichtbildanlage
enthält 31 Fotos



Bild 11: Zusätzlicher Radsatz



Bild 12: Tacho

Lichtbildanlage

Dokument 1328163
Fahrzeug-Kennzeichen H-WB396
Fahrzeug-Ident.-Nr. WVVZZZ3CZLE068430
Die Lichtbildanlage
enthält 31 Fotos



Bild 13: Schlüssel/Borddokumente



Bild 14: VIN, Fahrgestellnummer

Lichtbildanlage

Dokument 1328163
Fahrzeug-Kennzeichen H-WB396
Fahrzeug-Ident.-Nr. WVVZZZ3CZLE068430
Die Lichtbildanlage
 enthält 31 Fotos



Bild 15: Motorraum



Bild 16: Servicedokumente

Lichtbildanlage

Dokument 1328163
Fahrzeug-Kennzeichen H-WB396
Fahrzeug-Ident.-Nr. WVVZZZ3CZLE068430
Die Lichtbildanlage
 enthält 31 Fotos

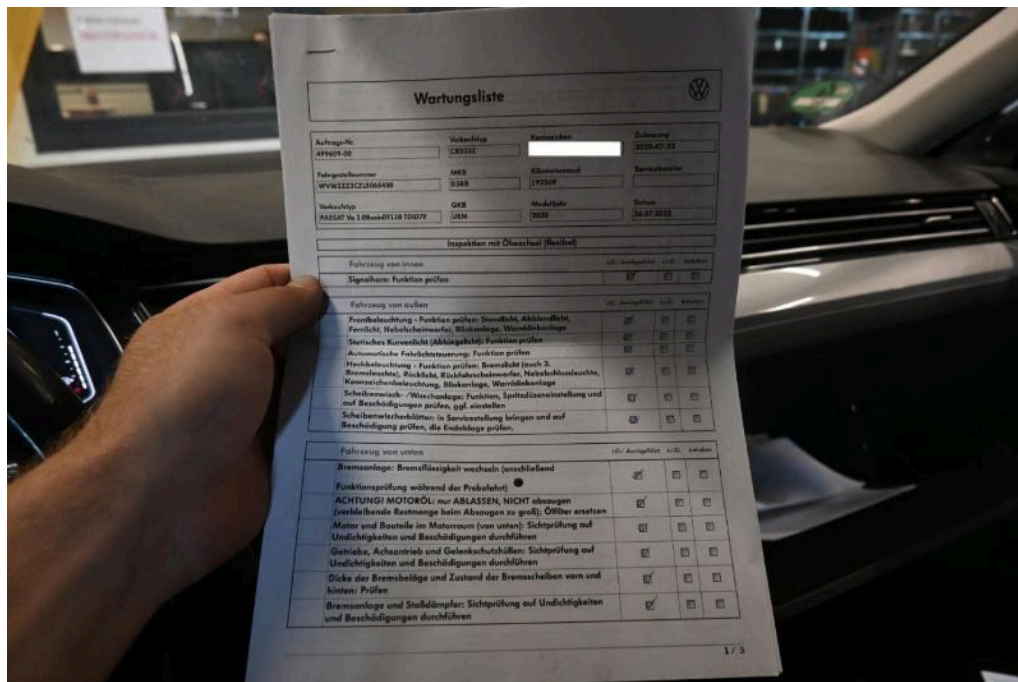

Bild 17: Zulassungsbescheinigung Teil I



Bild 18
 Fahrzeugfront Motorhaube Delle

Lichtbildanlage

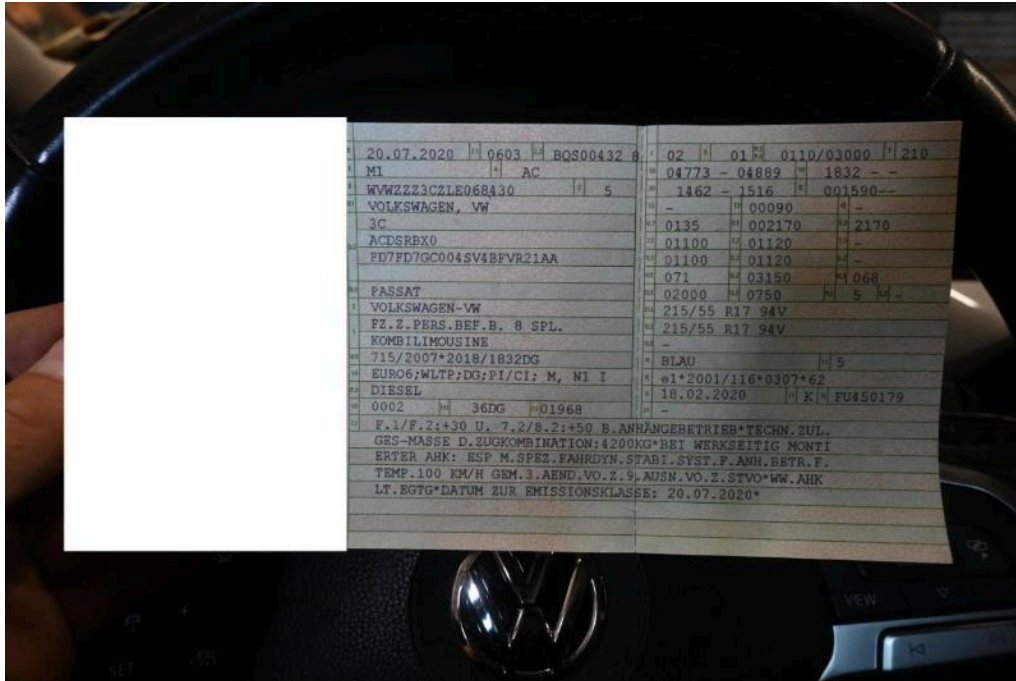
Dokument 1328163
Fahrzeug-Kennzeichen H-WB396
Fahrzeug-Ident.-Nr. WVVZZZ3CZLE068430
Die Lichtbildanlage
enthält 31 Fotos



Bild 19
Fahrzeugfront Motorhaube Delle



Bild 20
linke Seite Tür hinten links Beule

Lichtbildanlage

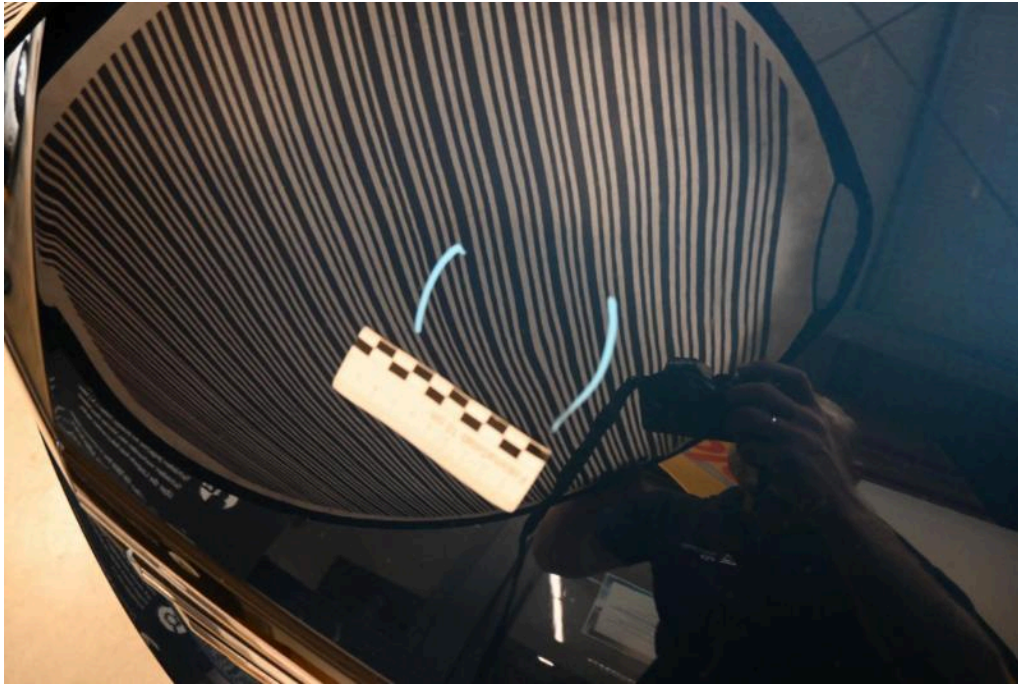
Dokument 1328163
Fahrzeug-Kennzeichen H-WB396
Fahrzeug-Ident.-Nr. WVVZZZ3CZLE068430
Die Lichtbildanlage
enthält 31 Fotos



Bild 21
linke Seite Tür hinten links Beule



Bild 22
Fahrzeugheck Heckklappe Kratzer, Klebereste Delle

Lichtbildanlage

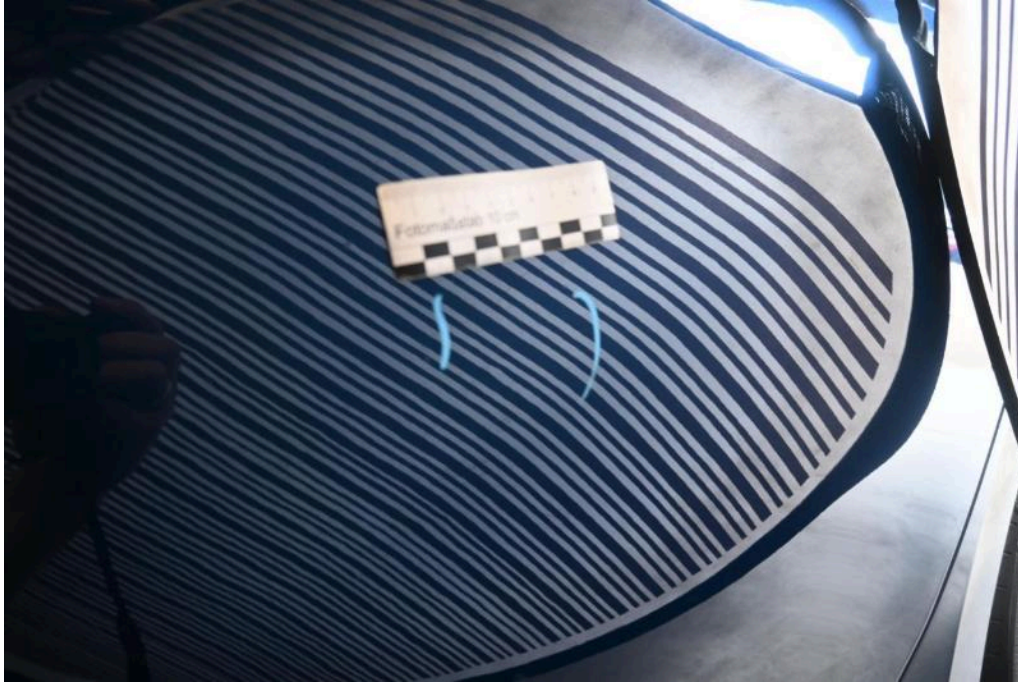
Dokument 1328163
Fahrzeug-Kennzeichen H-WB396
Fahrzeug-Ident.-Nr. WVVZZZ3CZLE068430
Die Lichtbildanlage
enthält 31 Fotos

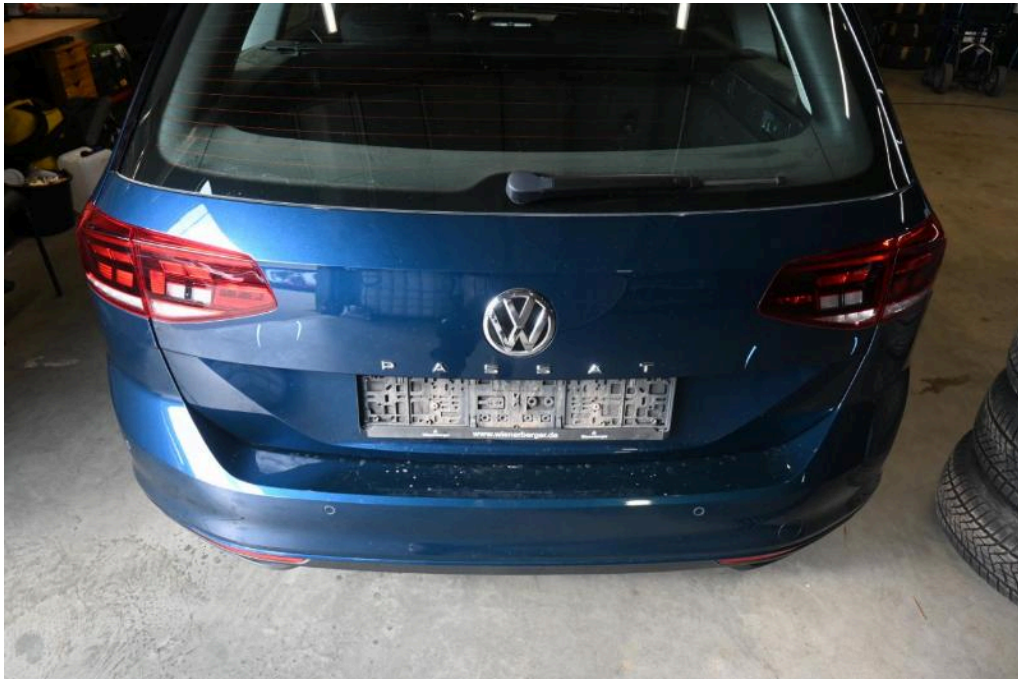

Bild 23
Fahrzeugheck Heckklappe Kratzer, Klebereste Delle



Bild 24
Fahrzeugheck Heckklappe Kratzer, Klebereste Delle

Lichtbildanlage

Dokument 1328163
Fahrzeug-Kennzeichen H-WB396
Fahrzeug-Ident.-Nr. WVVZZZ3CZLE068430
Die Lichtbildanlage
enthält 31 Fotos



Bild 25
Fahrzeugheck Heckklappe Kratzer, Klebereste Delle



Bild 26
Innenraum Heckklappenverkleidung innen verkratzt

Lichtbildanlage

Dokument 1328163
Fahrzeug-Kennzeichen H-WB396
Fahrzeug-Ident.-Nr. WVVZZZ3CZLE068430
Die Lichtbildanlage
enthält 31 Fotos



Bild 27
Innenraum Heckklappenverkleidung innen verkratzt



Bild 28
Innenraum Heckklappenverkleidung innen verkratzt

Lichtbildanlage

Dokument 1328163
Fahrzeug-Kennzeichen H-WB396
Fahrzeug-Ident.-Nr. WVVZZZ3CZLE068430
Die Lichtbildanlage
enthält 31 Fotos



Bild 29
Innenraum Heckklappenverkleidung innen verkratzt



Bild 30
Innenraum Einstieg vorne rechts Delle

Lichtbildanlage

Dokument 1328163
Fahrzeug-Kennzeichen H-WB396
Fahrzeug-Ident.-Nr. WVVZZZ3CZLE068430
Die Lichtbildanlage
enthält 31 Fotos



Bild 31
Innenraum Einstieg vorne rechts Delle