

ARVAL Deutschland GmbH  
Bajuwarenring 5  
82041 Oberhaching  
Deutschland

Bruno Cannas  
Sachverständiger für  
Kraftfahrzeugschäden und  
-bewertungen  
P: 022229957814  
M: 0177 6429202  
E: bruno.cannas@fsp.de

## Minderwertgutachten

### Auftragsdaten

**Dokumentnummer:** 1321833  
**Auftrag vom / Auftrag am:** 21.08.2023 / 08:59 Uhr

### Ordnungsmerkmale

**Leasingvertragsnummer:** 2019106077  
**Bearbeitungsnummer:** Debus  
**Bestellangaben:** D-NR113-17.08.2023

### Besichtigung

**Datum und Uhrzeit:** 31.08.2023 / 09:23 Uhr  
**Art der Besichtigung:** Erstbesichtigung  
**Erfolgt durch:** Unterzeichner

### Wertzusammenfassung

**geschätzte Reparaturkosten gesamt ohne MwSt:** 10.430,00 €  
**Minderwerte gesamt:** 9.710,00 €

*\* Nach dem BGH-Urteil vom 18.05.2011 (AZ ZR 260/10) fällt keine Umsatzsteuer auf die Minderwerte bei der Rückgabe von Kraftfahrzeugen an, da es sich hier um eine Schadensersatzleistung handelt.*

## Fahrzeugdaten

<b>Amtliches Kennzeichen:</b>	D-NR113	<b>FIN:</b>	JTMDW3FV40D521140
<b>HSN/TSN:</b>	5013 / ANN	<b>Fahrzeugart:</b>	PKW
<b>Aufbau:</b>	SUV	<b>Hersteller:</b>	Toyota
<b>Modell:</b>	RAV4 2.5 VVT-i Hybrid Lounge 4x4 (Euro 6d-TEMP)	<b>Erstzulassung:</b>	25.10.2019
<b>Letztzulassung:</b>	25.10.2019	<b>Nächste HU (Hauptuntersuchung):</b>	11.2024
<b>Anzahl Türen:</b>	5	<b>Motorart:</b>	Reihe
<b>Emissionsgruppe:</b>	Euro 6d - TEMP	<b>Feinstaubplakette:</b>	Grün
<b>Leistung:</b>	131,0 KW	<b>Hubraum:</b>	2487 ccm
<b>Antriebsart:</b>	Hybrid (Otto/Elektro)	<b>Antriebskonzept:</b>	Allradantrieb
<b>Getriebeart:</b>	Automatik	<b>Laufleistung abgelesen:</b>	109067 km
<b>Laufleistung geschätzt:</b>	109067 km		

### Farbe außen

<b>Farbe außen:</b>	Grey Metallic	<b>Lackart:</b>	Metallic (2-Schicht)
---------------------	---------------	-----------------	----------------------

## Grundlage der Fahrzeugdaten

<b>Zulassungsbescheinigung Teil I:</b>	lag im Original vor
<b>Wartungs- / Serviceheft:</b>	lag im Original vor
<b>HU - Prüfbericht:</b>	lag im Original vor

## Details zur Wertzusammenfassung

	geschätzte Reparaturkosten	Minderwert
<b>Verglasung</b>	<b>1.010,00 €</b>	<b>1.010,00 €</b>
Fahrzeugfront, Frontscheibe mit Regensensor, Glas gesplittert, erneuern	1.010,00 €	1.010,00 €
<b>Lackierung</b>	<b>2.940,00 €</b>	<b>2.220,00 €</b>
Fahrzeugfront, Motorhaube, Klebereste entfernen, reinigen	10,00 €	10,00 €
rechte Seite, Kotflügel vorne rechts, Klebereste entfernen, reinigen	20,00 €	20,00 €
rechte Seite, Tür hinten rechts, zerkratzt und 2 Dellen, aus- und einbauen + instandsetzen + lackieren	550,00 €	390,00 €
rechte Seite, Einstieg hinten rechts zerkratzt, Smart Repair	100,00 €	100,00 €
rechte Seite, Türschweller rechts, zerkratzt und Delle, instandsetzen + lackieren	320,00 €	220,00 €
rechte Seite, Seitenwand hinten rechts, Klebereste entfernen, reinigen	30,00 €	30,00 €
linke Seite, Seitenteil hinten links, zerkratzt, lackieren	710,00 €	500,00 €
Fahrzeugheck, Stoßfänger hinten, zerkratzt, lackieren	380,00 €	380,00 €
linke Seite, Einstieg hinten links Lackschaden und mehrere Dellen, instandsetzen + lackieren	420,00 €	290,00 €
linke Seite, Tür hinten links, Lackschaden, aus- und einbauen + lackieren	400,00 €	280,00 €
<b>Felgen / Bereifung</b>	<b>0,00 €</b>	<b>0,00 €</b>
Vorderachse, Felge vorne rechts, Sommerradsatz Felge vorne rechts verschürft, akzeptierter Schaden	0,00 €	0,00 €
<b>Innenraum / Kofferraum</b>	<b>5.620,00 €</b>	<b>5.620,00 €</b>
rechte Seite, Verkleidung C-Säule rechts unten verkratzt, erneuern	440,00 €	440,00 €
Innenraum, Innenraum stark verschmutzt, reinigen	200,00 €	200,00 €
Innenraum, Bezug Rückenlehne vorne rechts gerissen, erneuern	645,00 €	645,00 €
Innenraum, Rücksitzbank, Bezug Sitzpolster hinten rechts, Mitte und links Abdruckspuren, erneuern	1.140,00 €	1.140,00 €
Innenraum, Rücksitzbank, Bezug Armlehne hinten Mitte Abdruckspuren, Smart Repair	150,00 €	150,00 €
Innenraum, Rücksitzbezug, hinten links Abdruckspuren, verformt, erneuern	865,00 €	865,00 €
Innenraum, Verkleidung Heckklappe Innenseite Kratzer, akzeptierter Schaden	0,00 €	0,00 €
Innenraum, D-Säulenverkleidung rechts, oben zerkratzt, erneuern	315,00 €	315,00 €
rechte Seite, Verkleidung Kofferraum hinten rechts zerkratzt, erneuern	440,00 €	440,00 €
Innenraum, D-Säulenverkleidung links, oben zerkratzt, erneuern	315,00 €	315,00 €
linke Seite, Verkleidung Kofferraum links leicht verkratzt, akzeptierter Schaden	0,00 €	0,00 €
linke Seite, Verkleidung B-Säule oben leicht verschürft, akzeptierter Schaden	0,00 €	0,00 €
linke Seite, Verkleidung B-Säule unten leicht verschürft, akzeptierter Schaden	0,00 €	0,00 €
Innenraum, Rücksitzbezug, hinten rechts Abdruckspuren, verformt, erneuern	1.110,00 €	1.110,00 €
<b>Anbauteile</b>	<b>750,00 €</b>	<b>750,00 €</b>
rechte Seite, Blende Tür hinten rechts oben Klebereste entfernen, reinigen	20,00 €	20,00 €
Fahrzeugheck, Heckklappe, Verkleidung Außenseite, verformt, erneuern	210,00 €	210,00 €
Fahrzeugheck, Spoiler Stoßfänger hinten verschoben, erneuern - Kostenerweiterung möglich	520,00 €	520,00 €
linke Seite, Außenspiegelgehäuse links, leicht verkratzt, akzeptierter Schaden	0,00 €	0,00 €
<b>Allgemeinzustand</b>	<b>0,00 €</b>	<b>0,00 €</b>
Innenraum, Bezug Lenkrad leicht verschürft, akzeptierter Schaden	0,00 €	0,00 €
<b>Karosserie</b>	<b>110,00 €</b>	<b>110,00 €</b>
linke Seite, Tür vorne links, Delle entfernen, Smart Repair	110,00 €	110,00 €

## Bereifung

### montierte Bereifung

**Bereifung zulässig:** Ja

**Bereifung verkehrssicher:** Ja

Achse und Seite	Größe	Reifenhersteller	Reifenart	DOT	Felgenart	Profiltiefe
Vorderachse links	225/60 R 18,0 100 H	Bridgestone	Sommerreifen	-	Leichtmetallfelge	3,0 mm
Vorderachse rechts	225/60 R 18,0 100 H	Bridgestone	Sommerreifen	-	Leichtmetallfelge	3,0 mm
Hinterachse links	225/60 R 18,0 100 H	Bridgestone	Sommerreifen	-	Leichtmetallfelge	3,0 mm
Hinterachse rechts	225/60 R 18,0 100 H	Bridgestone	Sommerreifen	-	Leichtmetallfelge	3,0 mm

**TireFit:** Ja

**TireFit Ablaufdatum:** 07.2025

### Bereifung

**Bereifung zulässig:** Ja

**Bereifung verkehrssicher:** Ja

Nr	Größe	Reifenhersteller	Reifenart	DOT	Felgenart	Profiltiefe
1	225/65 R 17,0 106 H	Fulda	Winterreifen,	-	Leichtmetallfelge	5,0 mm
2	225/65 R 17,0 106 H	Fulda	Winterreifen,	-	Leichtmetallfelge	5,0 mm
3	225/65 R 17,0 106 H	Fulda	Winterreifen,	-	Leichtmetallfelge	5,0 mm
4	225/65 R 17,0 106 H	Fulda	Winterreifen,	-	Leichtmetallfelge	5,0 mm

## Feststellungen

**Fahrprobe:** nicht durchgeführt

**Probelauf:** durchgeführt

**Fahrzeugzustand:** verschmutzt

**Bemerkung Fahrzeugzustand:** stark verschmutzt

**Sichtverhältnisse:** allgemein ausreichend

**Fahrbereitschaft:** fahrfähig

**Letzte Inspektion (Datum):** 21.06.2023

**Letzte Inspektion (km-Stand):** 102281

**Verkehrssicherheit:** Ja

**Inspektion:** regelmäßig durchgeführt

**Ölstand:** ausreichend

**Kühlwasserstand:** ausreichend

**Kraftstoffstand:** ¼

Zur Begutachtung der Fahrzeugunterseite standen keine technischen Einrichtungen zur Verfügung (z.B. Hebebühne, Hubmittel, Grube o.ä.). Das Fahrzeug konnte daher nur eingeschränkt von unten betrachtet werden.

**Allgemeine Angaben zur Begutachtung:** Am Fahrzeug wurde eine Lackschichtdickenmessung vorgenommen. Hierbei wurden 3-5 Messungen pro messbarem Bauteil durchgeführt. Im Punkt „Lackschichtdickenmessung/-prüfung“ aufgeführte Positionen dokumentieren seitens des Sachverständigen Auffälligkeiten/ Unregelmäßigkeiten. Nicht aufgeführten Bauteile weisen keine Unregelmäßigkeiten im Bereich der Lackschichtdicke auf.

## Zubehör

Bezeichnung Zubehör	Aussage/Feststellung	Anzahl	Bemerkung
Borddokumente	vorhanden	1	
Hauptschlüssel	vorhanden	2	
Gepäckraumabdeckung	vorhanden	1	

## **Schlusswort**

Hinweis zum Bearbeiter:

Die Besichtigung erfolgte durch den Unterzeichner.

Die nachfolgende Fertigstellung der angezeigten Dienstleistung erfolgte durch einen späteren Zeitpunkt durch einen Mitarbeiter des Schadensqualitätszentrums der TÜV Rheinland Group.

Die Dienstleistung "Minderwertgutachten" wurde durch den Sachverständigen unparteiisch, nach bestem Wissen und Gewissen erstellt.

**Bruno Cannas**

**Sachverständiger für Kraftfahrzeugschäden und -bewertungen**

Swisttal, den 06.09.2023

Das Dokument umfasst 5 Seiten und 139 Lichtbilder in einer Lichtbildanlage.

Das Dokument wurde elektronisch erstellt und unterzeichnet.

## Lichtbildanlage

**Dokument** 1321833  
**Fahrzeug-Kennzeichen** D-NR113  
**Fahrzeug-Ident.-Nr.** JTMDW3FV40D521140  
**Die Lichtbildanlage**  
**enthält 139 Fotos**



**Bild 1: Frontdiagonale links**



**Bild 2: Frontdiagonale rechts**

## Lichtbildanlage

**Dokument** 1321833  
**Fahrzeug-Kennzeichen** D-NR113  
**Fahrzeug-Ident.-Nr.** JTMDW3FV40D521140  
**Die Lichtbildanlage**  
**enthält 139 Fotos**



**Bild 3: Heckdiagonale links**



**Bild 4: Heckdiagonale rechts**

## Lichtbildanlage

**Dokument** 1321833  
**Fahrzeug-Kennzeichen** D-NR113  
**Fahrzeug-Ident.-Nr.** JTMDW3FV40D521140  
**Die Lichtbildanlage**  
**enthält 139 Fotos**



**Bild 5: Armaturenbrett**



**Bild 6: Radio / Display**

## Lichtbildanlage

**Dokument** 1321833  
**Fahrzeug-Kennzeichen** D-NR113  
**Fahrzeug-Ident.-Nr.** JTMDW3FV40D521140  
**Die Lichtbildanlage**  
**enthält 139 Fotos**



**Bild 7: Innenraum vorne**

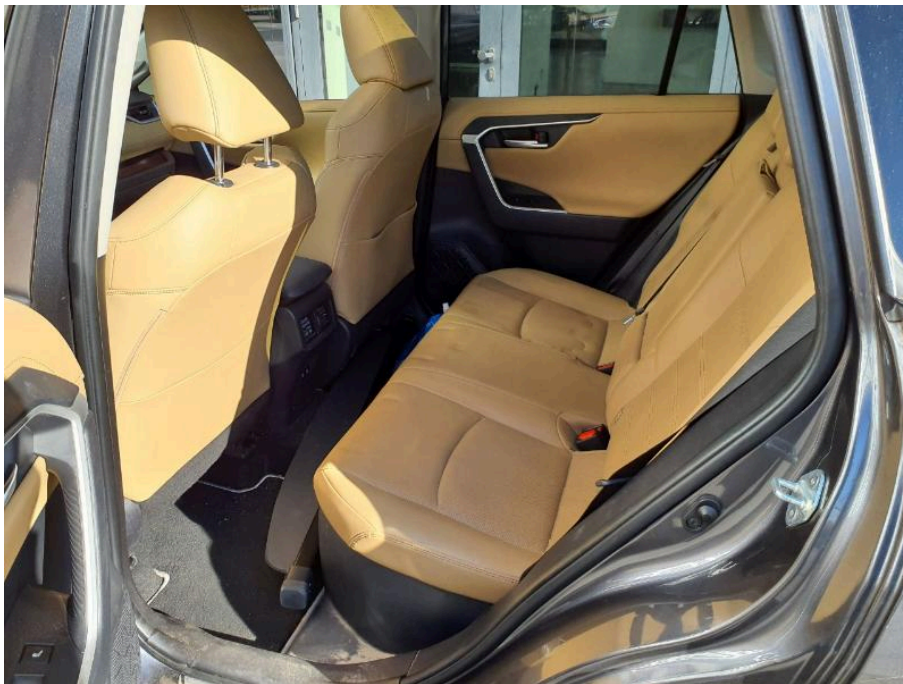

**Bild 8: Innenraum hinten**

## Lichtbildanlage

**Dokument** 1321833  
**Fahrzeug-Kennzeichen** D-NR113  
**Fahrzeug-Ident.-Nr.** JTMDW3FV40D521140  
**Die Lichtbildanlage**  
**enthält 139 Fotos**



**Bild 9: montierte Räder**



**Bild 10: Kofferraum**

## Lichtbildanlage

**Dokument** 1321833  
**Fahrzeug-Kennzeichen** D-NR113  
**Fahrzeug-Ident.-Nr.** JTMDW3FV40D521140  
**Die Lichtbildanlage**  
enthält 139 Fotos



Bild 11: Zusätzlicher Radsatz



Bild 12: Tacho

## Lichtbildanlage

**Dokument** 1321833  
**Fahrzeug-Kennzeichen** D-NR113  
**Fahrzeug-Ident.-Nr.** JTMDW3FV40D521140  
**Die Lichtbildanlage**  
**enthält 139 Fotos**

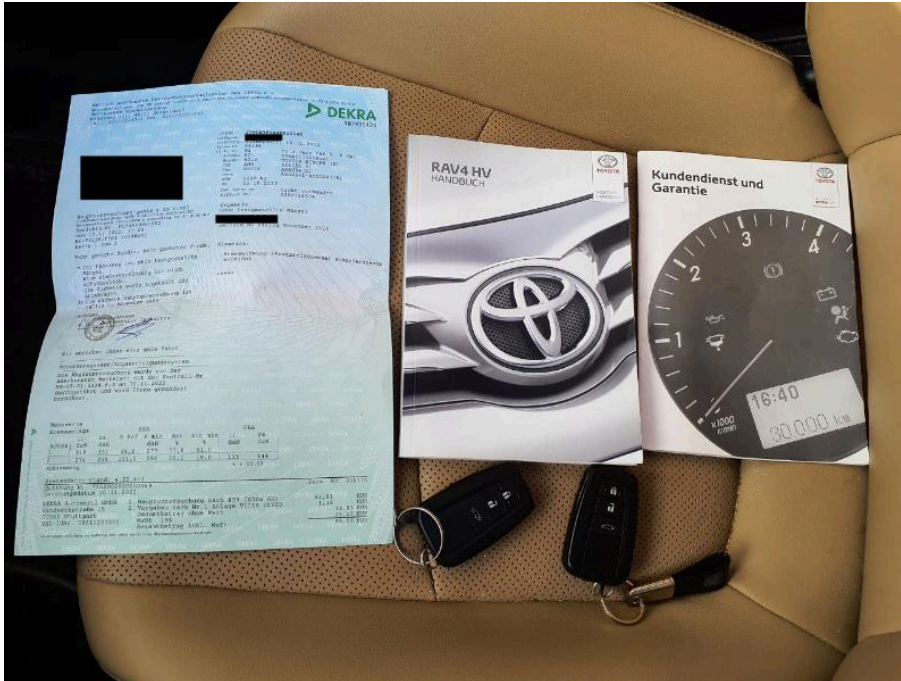

**Bild 13: Schlüssel/Borddokumente**



**Bild 14: VIN, Fahrgestellnummer**

## Lichtbildanlage

**Dokument** 1321833  
**Fahrzeug-Kennzeichen** D-NR113  
**Fahrzeug-Ident.-Nr.** JTMDW3FV40D521140  
**Die Lichtbildanlage**  
**enthält 139 Fotos**

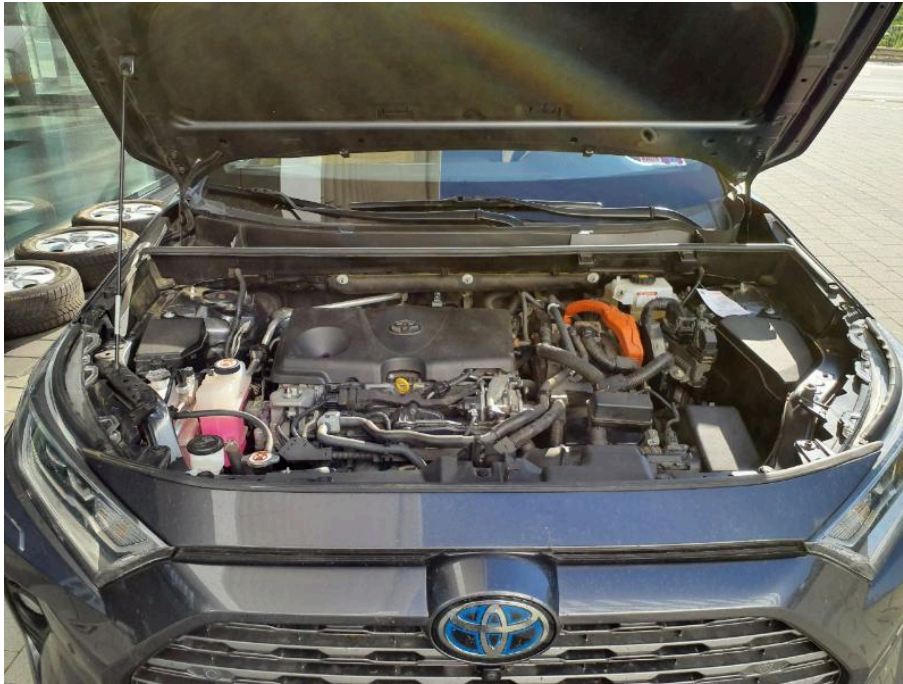

**Bild 15: Motorraum**

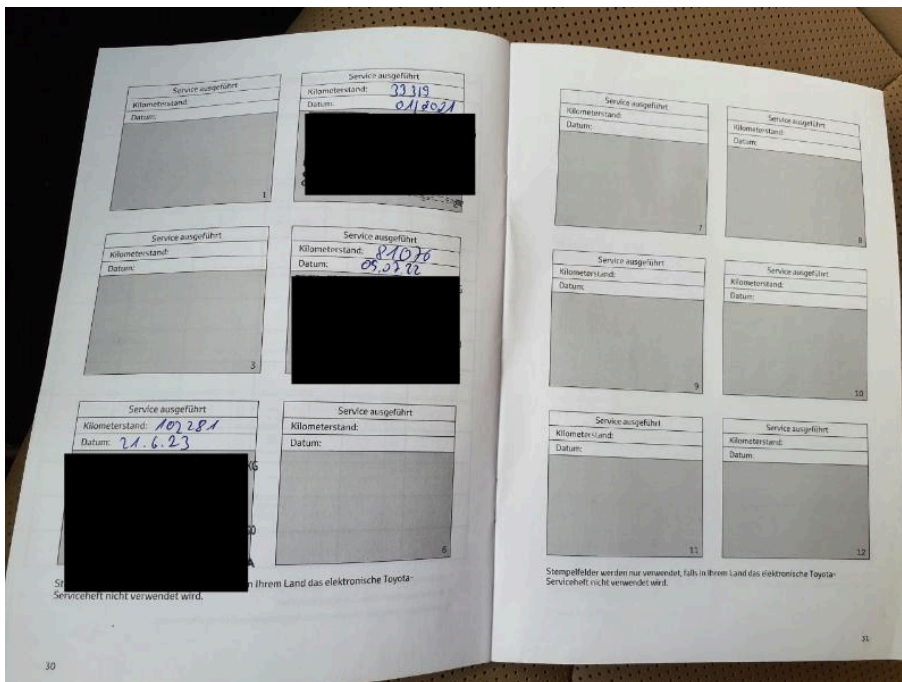

**Bild 16: Servicedokumente**

## Lichtbildanlage

**Dokument** 1321833  
**Fahrzeug-Kennzeichen** D-NR113  
**Fahrzeug-Ident.-Nr.** JTMDW3FV40D521140  
**Die Lichtbildanlage**  
 enthält 139 Fotos



Bild 17: Zulassungsbescheinigung Teil I



Bild 18: Navigationssystem

## Lichtbildanlage

**Dokument** 1321833  
**Fahrzeug-Kennzeichen** D-NR113  
**Fahrzeug-Ident.-Nr.** JTMDW3FV40D521140  
**Die Lichtbildanlage**  
**enthält 139 Fotos**



**Bild 19**  
Fahrzeugfront Frontscheibe mit Regensensor Glas gesplittert

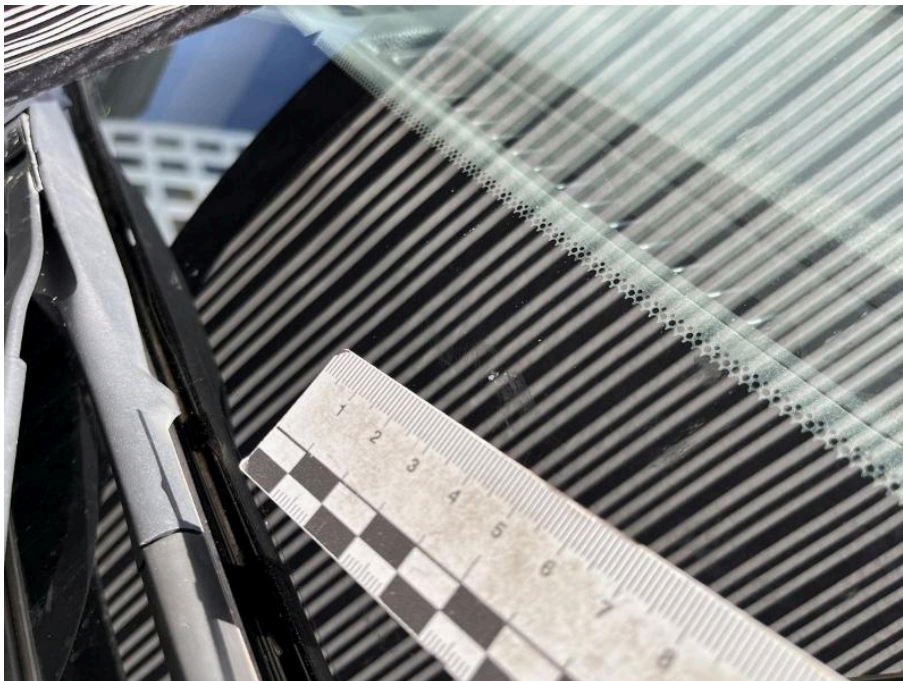

**Bild 20**  
Fahrzeugfront Frontscheibe mit Regensensor Glas gesplittert

## Lichtbildanlage

**Dokument** 1321833  
**Fahrzeug-Kennzeichen** D-NR113  
**Fahrzeug-Ident.-Nr.** JTMDW3FV40D521140  
**Die Lichtbildanlage**  
**enthält 139 Fotos**



**Bild 21**  
Fahrzeugfront Frontscheibe mit Regensensor Glas gesplittert



**Bild 22**  
Fahrzeugfront Motorhaube Klebereste entfernen

## Lichtbildanlage

**Dokument** 1321833  
**Fahrzeug-Kennzeichen** D-NR113  
**Fahrzeug-Ident.-Nr.** JTMDW3FV40D521140  
**Die Lichtbildanlage**  
**enthält 139 Fotos**



**Bild 23**  
Fahrzeugfront Motorhaube Klebereste entfernen



**Bild 24**  
Fahrzeugfront Motorhaube Klebereste entfernen

## Lichtbildanlage

**Dokument** 1321833  
**Fahrzeug-Kennzeichen** D-NR113  
**Fahrzeug-Ident.-Nr.** JTMDW3FV40D521140  
**Die Lichtbildanlage**  
**enthält 139 Fotos**



**Bild 25**  
Vorderachse Felge vorne rechts Sommerradsatz Felge vorne rechts verschürt



**Bild 26**  
Vorderachse Felge vorne rechts Sommerradsatz Felge vorne rechts verschürt

## Lichtbildanlage

**Dokument** 1321833  
**Fahrzeug-Kennzeichen** D-NR113  
**Fahrzeug-Ident.-Nr.** JTMDW3FV40D521140  
**Die Lichtbildanlage**  
**enthält 139 Fotos**



**Bild 27**  
rechte Seite Kotflügel vorne rechts Klebereste entfernen



**Bild 28**  
rechte Seite Kotflügel vorne rechts Klebereste entfernen

## Lichtbildanlage

**Dokument** 1321833  
**Fahrzeug-Kennzeichen** D-NR113  
**Fahrzeug-Ident.-Nr.** JTMDW3FV40D521140  
**Die Lichtbildanlage**  
**enthält 139 Fotos**



**Bild 29**  
rechte Seite Tür hinten rechts zerkratzt und 2 Dellen



**Bild 30**  
rechte Seite Tür hinten rechts zerkratzt und 2 Dellen

## Lichtbildanlage

**Dokument** 1321833  
**Fahrzeug-Kennzeichen** D-NR113  
**Fahrzeug-Ident.-Nr.** JTMDW3FV40D521140  
**Die Lichtbildanlage**  
**enthält 139 Fotos**



**Bild 31**  
rechte Seite Verkleidung C-Säule rechts unten verkratzt



**Bild 32**  
rechte Seite Verkleidung C-Säule rechts unten verkratzt

## Lichtbildanlage

**Dokument** 1321833  
**Fahrzeug-Kennzeichen** D-NR113  
**Fahrzeug-Ident.-Nr.** JTMDW3FV40D521140  
**Die Lichtbildanlage**  
**enthält 139 Fotos**



**Bild 33**  
rechte Seite Verkleidung C-Säule rechts unten verkratzt



**Bild 34**  
Innenraum Innenraum stark verschmutzt

## Lichtbildanlage

**Dokument** 1321833  
**Fahrzeug-Kennzeichen** D-NR113  
**Fahrzeug-Ident.-Nr.** JTMDW3FV40D521140  
**Die Lichtbildanlage**  
**enthält 139 Fotos**



**Bild 35**  
Innenraum Innenraum stark verschmutzt



**Bild 36**  
Innenraum Innenraum stark verschmutzt

## Lichtbildanlage

**Dokument** 1321833  
**Fahrzeug-Kennzeichen** D-NR113  
**Fahrzeug-Ident.-Nr.** JTMDW3FV40D521140  
**Die Lichtbildanlage**  
**enthält 139 Fotos**



**Bild 37**  
Innenraum Innenraum stark verschmutzt



**Bild 38**  
Innenraum Innenraum stark verschmutzt

## Lichtbildanlage

**Dokument** 1321833  
**Fahrzeug-Kennzeichen** D-NR113  
**Fahrzeug-Ident.-Nr.** JTMDW3FV40D521140  
**Die Lichtbildanlage**  
**enthält 139 Fotos**



**Bild 39**  
Innenraum Innenraum stark verschmutzt



**Bild 40**  
Innenraum Innenraum stark verschmutzt

## Lichtbildanlage

**Dokument** 1321833  
**Fahrzeug-Kennzeichen** D-NR113  
**Fahrzeug-Ident.-Nr.** JTMDW3FV40D521140  
**Die Lichtbildanlage**  
**enthält 139 Fotos**



**Bild 41**  
Innenraum Innenraum stark verschmutzt



**Bild 42**  
Innenraum Innenraum stark verschmutzt

## Lichtbildanlage

**Dokument** 1321833  
**Fahrzeug-Kennzeichen** D-NR113  
**Fahrzeug-Ident.-Nr.** JTMDW3FV40D521140  
**Die Lichtbildanlage**  
**enthält 139 Fotos**



**Bild 43**  
Innenraum Innenraum stark verschmutzt



**Bild 44**  
Innenraum Innenraum stark verschmutzt

## Lichtbildanlage

**Dokument** 1321833  
**Fahrzeug-Kennzeichen** D-NR113  
**Fahrzeug-Ident.-Nr.** JTMDW3FV40D521140  
**Die Lichtbildanlage**  
**enthält 139 Fotos**



**Bild 45**  
Innenraum Bezug Rückenlehne vorne rechts gerissen



**Bild 46**  
Innenraum Bezug Rückenlehne vorne rechts gerissen

## Lichtbildanlage

**Dokument** 1321833  
**Fahrzeug-Kennzeichen** D-NR113  
**Fahrzeug-Ident.-Nr.** JTMDW3FV40D521140  
**Die Lichtbildanlage**  
**enthält 139 Fotos**



**Bild 47**  
Innenraum Rücksitzbank Bezug Sitzpolster hinten rechts, Mitte und links Abdruckspuren , Innenraum Rücksitzbezug hinten rechts Abdruckspuren verformt



**Bild 48**  
Innenraum Rücksitzbank Bezug Sitzpolster hinten rechts, Mitte und links Abdruckspuren

## Lichtbildanlage

**Dokument** 1321833  
**Fahrzeug-Kennzeichen** D-NR113  
**Fahrzeug-Ident.-Nr.** JTMDW3FV40D521140  
**Die Lichtbildanlage**  
**enthält 139 Fotos**



**Bild 49**  
Innenraum Rücksitzbank Bezug Sitzpolster hinten rechts, Mitte und links Abdruckspuren , Innenraum Rücksitzbezug hinten rechts Abdruckspuren verformt



**Bild 50**  
Innenraum Rücksitzbank Bezug Sitzpolster hinten rechts, Mitte und links Abdruckspuren

## Lichtbildanlage

**Dokument** 1321833  
**Fahrzeug-Kennzeichen** D-NR113  
**Fahrzeug-Ident.-Nr.** JTMDW3FV40D521140  
**Die Lichtbildanlage**  
enthält 139 Fotos



**Bild 51**  
Innenraum Rücksitzbank Bezug Armlehne hinten Mitte Abdruckspuren



**Bild 52**  
Innenraum Rücksitzbezug hinten links Abdruckspuren verformt, Innenraum Rücksitzbezug hinten rechts  
Abdruckspuren verformt

## Lichtbildanlage

**Dokument** 1321833  
**Fahrzeug-Kennzeichen** D-NR113  
**Fahrzeug-Ident.-Nr.** JTMDW3FV40D521140  
**Die Lichtbildanlage**  
**enthält 139 Fotos**



**Bild 53**  
Innenraum Rücksitzbezug hinten links Abdruckspuren verformt



**Bild 54**  
Innenraum Innenraum stark verschmutzt

## Lichtbildanlage

**Dokument** 1321833  
**Fahrzeug-Kennzeichen** D-NR113  
**Fahrzeug-Ident.-Nr.** JTMDW3FV40D521140  
**Die Lichtbildanlage**  
**enthält 139 Fotos**



**Bild 55**  
Innenraum Innenraum stark verschmutzt



**Bild 56**  
Innenraum Innenraum stark verschmutzt

## Lichtbildanlage

**Dokument** 1321833  
**Fahrzeug-Kennzeichen** D-NR113  
**Fahrzeug-Ident.-Nr.** JTMDW3FV40D521140  
**Die Lichtbildanlage**  
**enthält 139 Fotos**



**Bild 57**  
Innenraum Innenraum stark verschmutzt



**Bild 58**  
rechte Seite Tür hinten rechts zerkratzt und 2 Dellen

## Lichtbildanlage

**Dokument** 1321833  
**Fahrzeug-Kennzeichen** D-NR113  
**Fahrzeug-Ident.-Nr.** JTMDW3FV40D521140  
**Die Lichtbildanlage**  
**enthält 139 Fotos**



**Bild 59**  
rechte Seite Tür hinten rechts zerkratzt und 2 Dellen



**Bild 60**  
rechte Seite Tür hinten rechts zerkratzt und 2 Dellen

## Lichtbildanlage

**Dokument** 1321833  
**Fahrzeug-Kennzeichen** D-NR113  
**Fahrzeug-Ident.-Nr.** JTMDW3FV40D521140  
**Die Lichtbildanlage**  
**enthält 139 Fotos**



**Bild 61**  
rechte Seite Tür hinten rechts zerkratzt und 2 Dellen

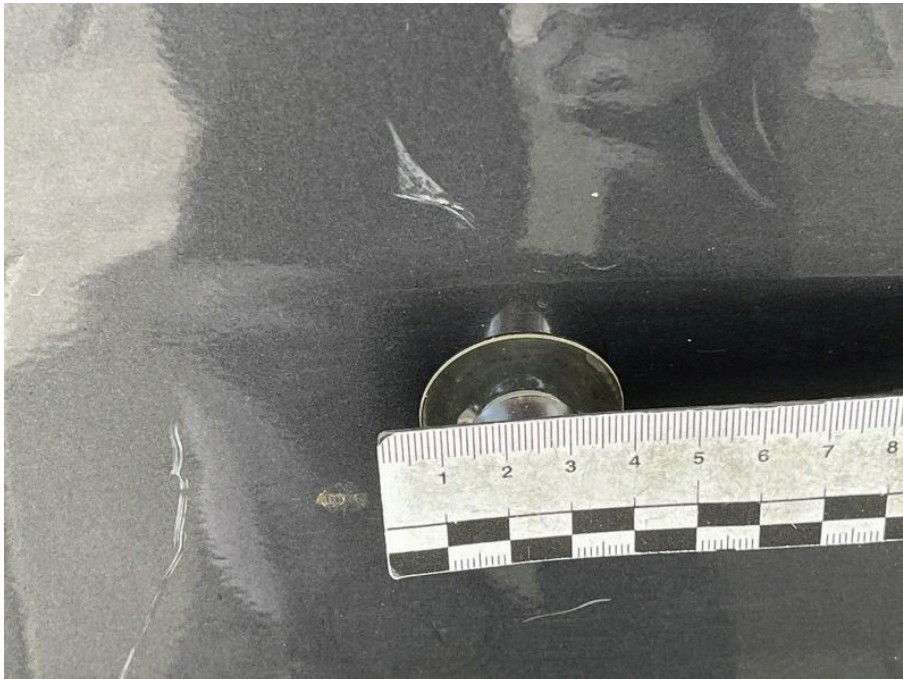

**Bild 62**  
rechte Seite Tür hinten rechts zerkratzt und 2 Dellen

## Lichtbildanlage

**Dokument** 1321833  
**Fahrzeug-Kennzeichen** D-NR113  
**Fahrzeug-Ident.-Nr.** JTMDW3FV40D521140  
**Die Lichtbildanlage**  
**enthält 139 Fotos**

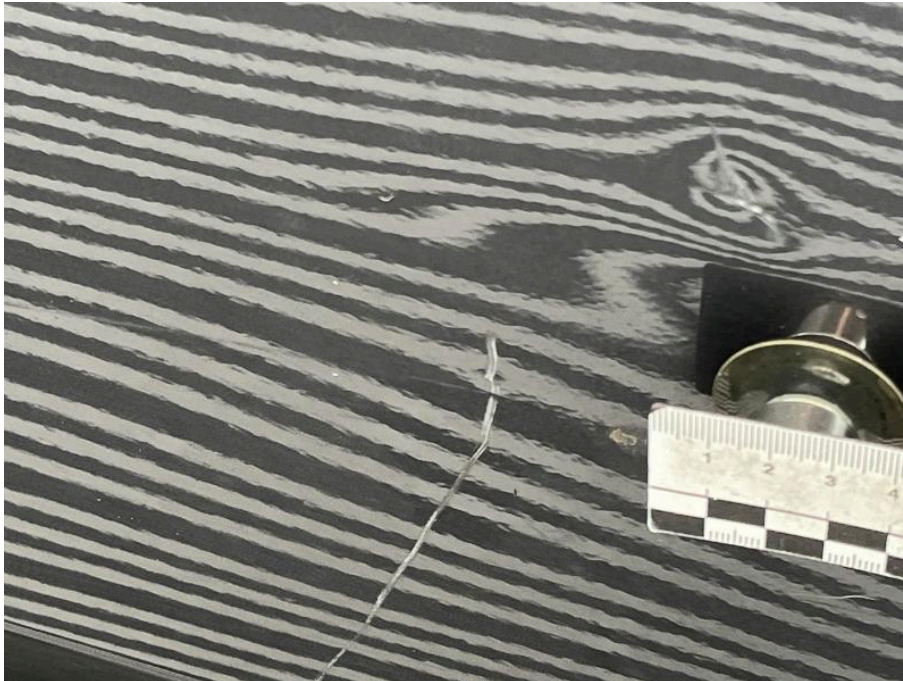

**Bild 63**  
rechte Seite Tür hinten rechts zerkratzt und 2 Dellen



**Bild 64**  
rechte Seite Tür hinten rechts zerkratzt und 2 Dellen

## Lichtbildanlage

Dokument 1321833  
Fahrzeug-Kennzeichen D-NR113  
Fahrzeug-Ident.-Nr. JTMDW3FV40D521140  
Die Lichtbildanlage  
enthält 139 Fotos



**Bild 65**  
rechte Seite Tür hinten rechts zerkratzt und 2 Dellen



**Bild 66**  
rechte Seite Tür hinten rechts zerkratzt und 2 Dellen

## Lichtbildanlage

**Dokument** 1321833  
**Fahrzeug-Kennzeichen** D-NR113  
**Fahrzeug-Ident.-Nr.** JTMDW3FV40D521140  
**Die Lichtbildanlage**  
**enthält 139 Fotos**



**Bild 67**  
rechte Seite Blende Tür hinten rechts oben Klebereste entfernen



**Bild 68**  
rechte Seite Blende Tür hinten rechts oben Klebereste entfernen

## Lichtbildanlage

**Dokument** 1321833  
**Fahrzeug-Kennzeichen** D-NR113  
**Fahrzeug-Ident.-Nr.** JTMDW3FV40D521140  
**Die Lichtbildanlage**  
**enthält 139 Fotos**



**Bild 69**  
rechte Seite Einstieg hinten rechts zerkratzt



**Bild 70**  
rechte Seite Einstieg hinten rechts zerkratzt

## Lichtbildanlage

**Dokument** 1321833  
**Fahrzeug-Kennzeichen** D-NR113  
**Fahrzeug-Ident.-Nr.** JTMDW3FV40D521140  
**Die Lichtbildanlage**  
**enthält 139 Fotos**



**Bild 71**  
rechte Seite Türschweller rechts zerkratzt und Delle



**Bild 72**  
rechte Seite Türschweller rechts zerkratzt und Delle

## Lichtbildanlage

**Dokument** 1321833  
**Fahrzeug-Kennzeichen** D-NR113  
**Fahrzeug-Ident.-Nr.** JTMDW3FV40D521140  
**Die Lichtbildanlage**  
**enthält 139 Fotos**



**Bild 73**  
rechte Seite Türschweller rechts zerkratzt und Delle



**Bild 74**  
rechte Seite Seitenwand hinten rechts Klebereste entfernen

## Lichtbildanlage

**Dokument** 1321833  
**Fahrzeug-Kennzeichen** D-NR113  
**Fahrzeug-Ident.-Nr.** JTMDW3FV40D521140  
**Die Lichtbildanlage**  
**enthält 139 Fotos**



**Bild 75**  
rechte Seite Seitenwand hinten rechts Klebereste entfernen



**Bild 76**  
Fahrzeugheck Heckklappe Verkleidung Außenseite verformt

## Lichtbildanlage

**Dokument** 1321833  
**Fahrzeug-Kennzeichen** D-NR113  
**Fahrzeug-Ident.-Nr.** JTMDW3FV40D521140  
**Die Lichtbildanlage**  
**enthält 139 Fotos**



**Bild 77**  
Fahrzeugheck Heckklappe Verkleidung Außenseite verformt



**Bild 78**  
Fahrzeugheck Heckklappe Verkleidung Außenseite verformt

## Lichtbildanlage

**Dokument** 1321833  
**Fahrzeug-Kennzeichen** D-NR113  
**Fahrzeug-Ident.-Nr.** JTMDW3FV40D521140  
**Die Lichtbildanlage**  
**enthält 139 Fotos**



**Bild 79**  
Fahrzeugheck Heckklappe Verkleidung Außenseite verformt



**Bild 80**  
Fahrzeugheck Spoiler Stoßfänger hinten verschoben, erneuern - Kostenerweiterung möglich

## Lichtbildanlage

**Dokument** 1321833  
**Fahrzeug-Kennzeichen** D-NR113  
**Fahrzeug-Ident.-Nr.** JTMDW3FV40D521140  
**Die Lichtbildanlage**  
**enthält 139 Fotos**



**Bild 81**  
Fahrzeugheck Spoiler Stoßfänger hinten verschoben, erneuern - Kostenerweiterung möglich



**Bild 82**  
Fahrzeugheck Spoiler Stoßfänger hinten verschoben, erneuern - Kostenerweiterung möglich

## Lichtbildanlage

**Dokument** 1321833  
**Fahrzeug-Kennzeichen** D-NR113  
**Fahrzeug-Ident.-Nr.** JTMDW3FV40D521140  
**Die Lichtbildanlage**  
**enthält 139 Fotos**



**Bild 83**  
Innenraum Verkleidung Heckklappe Innenseite Kratzer



**Bild 84**  
Innenraum Verkleidung Heckklappe Innenseite Kratzer

## Lichtbildanlage

**Dokument** 1321833  
**Fahrzeug-Kennzeichen** D-NR113  
**Fahrzeug-Ident.-Nr.** JTMDW3FV40D521140  
**Die Lichtbildanlage**  
**enthält 139 Fotos**



**Bild 85**  
Innenraum Verkleidung Heckklappe Innenseite Kratzer



**Bild 86**  
Innenraum Verkleidung Heckklappe Innenseite Kratzer

## Lichtbildanlage

**Dokument** 1321833  
**Fahrzeug-Kennzeichen** D-NR113  
**Fahrzeug-Ident.-Nr.** JTMDW3FV40D521140  
**Die Lichtbildanlage**  
**enthält 139 Fotos**



**Bild 87**  
Innenraum Innenraum stark verschmutzt



**Bild 88**  
Innenraum D-Säulenverkleidung rechts oben zerkratzt

## Lichtbildanlage

**Dokument** 1321833  
**Fahrzeug-Kennzeichen** D-NR113  
**Fahrzeug-Ident.-Nr.** JTMDW3FV40D521140  
**Die Lichtbildanlage**  
**enthält 139 Fotos**



**Bild 89**  
Innenraum D-Säulenverkleidung rechts oben zerkratzt



**Bild 90**  
Innenraum D-Säulenverkleidung rechts oben zerkratzt

## Lichtbildanlage

**Dokument** 1321833  
**Fahrzeug-Kennzeichen** D-NR113  
**Fahrzeug-Ident.-Nr.** JTMDW3FV40D521140  
**Die Lichtbildanlage**  
**enthält 139 Fotos**



**Bild 91**  
Innenraum D-Säulenverkleidung rechts oben zerkratzt



**Bild 92**  
Innenraum D-Säulenverkleidung rechts oben zerkratzt

## Lichtbildanlage

**Dokument** 1321833  
**Fahrzeug-Kennzeichen** D-NR113  
**Fahrzeug-Ident.-Nr.** JTMDW3FV40D521140  
**Die Lichtbildanlage**  
**enthält 139 Fotos**



**Bild 93**  
rechte Seite Verkleidung Kofferraum hinten rechts zerkratzt



**Bild 94**  
rechte Seite Verkleidung Kofferraum hinten rechts zerkratzt

## Lichtbildanlage

**Dokument** 1321833  
**Fahrzeug-Kennzeichen** D-NR113  
**Fahrzeug-Ident.-Nr.** JTMDW3FV40D521140  
**Die Lichtbildanlage**  
**enthält 139 Fotos**



**Bild 95**  
rechte Seite Verkleidung Kofferraum hinten rechts zerkratzt



**Bild 96**  
Innenraum D-Säulenverkleidung links oben zerkratzt

## Lichtbildanlage

**Dokument** 1321833  
**Fahrzeug-Kennzeichen** D-NR113  
**Fahrzeug-Ident.-Nr.** JTMDW3FV40D521140

**Die Lichtbildanlage  
enthält 139 Fotos**



**Bild 97**  
Innenraum D-Säulenverkleidung links oben zerkratzt



**Bild 98**  
Innenraum D-Säulenverkleidung links oben zerkratzt

## Lichtbildanlage

**Dokument** 1321833  
**Fahrzeug-Kennzeichen** D-NR113  
**Fahrzeug-Ident.-Nr.** JTMDW3FV40D521140  
**Die Lichtbildanlage**  
**enthält 139 Fotos**



**Bild 99**  
Innenraum D-Säulenverkleidung links oben zerkratzt



**Bild 100**  
Innenraum Innenraum stark verschmutzt

## Lichtbildanlage

**Dokument** 1321833  
**Fahrzeug-Kennzeichen** D-NR113  
**Fahrzeug-Ident.-Nr.** JTMDW3FV40D521140  
**Die Lichtbildanlage**  
**enthält 139 Fotos**



**Bild 101**  
Innenraum Innenraum stark verschmutzt



**Bild 102**  
Innenraum Innenraum stark verschmutzt

## Lichtbildanlage

**Dokument** 1321833  
**Fahrzeug-Kennzeichen** D-NR113  
**Fahrzeug-Ident.-Nr.** JTMDW3FV40D521140  
**Die Lichtbildanlage**  
**enthält 139 Fotos**



**Bild 103**  
linke Seite Verkleidung Kofferraum links leicht verkratzt



**Bild 104**  
linke Seite Verkleidung Kofferraum links leicht verkratzt

## Lichtbildanlage

**Dokument** 1321833  
**Fahrzeug-Kennzeichen** D-NR113  
**Fahrzeug-Ident.-Nr.** JTMDW3FV40D521140  
**Die Lichtbildanlage**  
**enthält 139 Fotos**



**Bild 105**  
Fahrzeugheck Heckklappe Verkleidung Außenseite verformt



**Bild 106**  
Fahrzeugheck Heckklappe Verkleidung Außenseite verformt

## Lichtbildanlage

**Dokument** 1321833  
**Fahrzeug-Kennzeichen** D-NR113  
**Fahrzeug-Ident.-Nr.** JTMDW3FV40D521140  
**Die Lichtbildanlage**  
**enthält 139 Fotos**



**Bild 107**  
Fahrzeugheck Heckklappe Verkleidung Außenseite verformt



**Bild 108**  
Fahrzeugheck Heckklappe Verkleidung Außenseite verformt

## Lichtbildanlage

**Dokument** 1321833  
**Fahrzeug-Kennzeichen** D-NR113  
**Fahrzeug-Ident.-Nr.** JTMDW3FV40D521140  
**Die Lichtbildanlage**  
**enthält 139 Fotos**



**Bild 109**  
linke Seite Seitenteil hinten links zerkratzt



**Bild 110**  
linke Seite Seitenteil hinten links zerkratzt

## Lichtbildanlage

**Dokument** 1321833  
**Fahrzeug-Kennzeichen** D-NR113  
**Fahrzeug-Ident.-Nr.** JTMDW3FV40D521140  
**Die Lichtbildanlage**  
**enthält 139 Fotos**



**Bild 111**  
linke Seite Seitenteil hinten links zerkratzt



**Bild 112**  
Fahrzeugheck Stoßfänger hinten zerkratzt

## Lichtbildanlage

**Dokument** 1321833  
**Fahrzeug-Kennzeichen** D-NR113  
**Fahrzeug-Ident.-Nr.** JTMDW3FV40D521140  
**Die Lichtbildanlage**  
**enthält 139 Fotos**



**Bild 113**  
Fahrzeugheck Stoßfänger hinten zerkratzt



**Bild 114**  
Fahrzeugheck Stoßfänger hinten zerkratzt

## Lichtbildanlage

**Dokument** 1321833  
**Fahrzeug-Kennzeichen** D-NR113  
**Fahrzeug-Ident.-Nr.** JTMDW3FV40D521140  
**Die Lichtbildanlage**  
**enthält 139 Fotos**



**Bild 115**  
linke Seite Einstieg hinten links Lackschaden und mehrere Dellen



**Bild 116**  
linke Seite Einstieg hinten links Lackschaden und mehrere Dellen

## Lichtbildanlage

**Dokument** 1321833  
**Fahrzeug-Kennzeichen** D-NR113  
**Fahrzeug-Ident.-Nr.** JTMDW3FV40D521140  
**Die Lichtbildanlage**  
**enthält 139 Fotos**



**Bild 117**  
linke Seite Einstieg hinten links Lackschaden und mehrere Dellen



**Bild 118**  
linke Seite Einstieg hinten links Lackschaden und mehrere Dellen

## Lichtbildanlage

**Dokument** 1321833  
**Fahrzeug-Kennzeichen** D-NR113  
**Fahrzeug-Ident.-Nr.** JTMDW3FV40D521140  
**Die Lichtbildanlage**  
**enthält 139 Fotos**



**Bild 119**  
linke Seite Einstieg hinten links Lackschaden und mehrere Dellen



**Bild 120**  
linke Seite Einstieg hinten links Lackschaden und mehrere Dellen

## Lichtbildanlage

**Dokument** 1321833  
**Fahrzeug-Kennzeichen** D-NR113  
**Fahrzeug-Ident.-Nr.** JTMDW3FV40D521140  
**Die Lichtbildanlage**  
**enthält 139 Fotos**



**Bild 121**  
linke Seite Einstieg hinten links Lackschaden und mehrere Dellen



**Bild 122**  
linke Seite Einstieg hinten links Lackschaden und mehrere Dellen

## Lichtbildanlage

**Dokument** 1321833  
**Fahrzeug-Kennzeichen** D-NR113  
**Fahrzeug-Ident.-Nr.** JTMDW3FV40D521140  
**Die Lichtbildanlage**  
**enthält 139 Fotos**



**Bild 123**  
linke Seite Tür hinten links Lackschaden



**Bild 124**  
linke Seite Tür hinten links Lackschaden

## Lichtbildanlage

**Dokument** 1321833  
**Fahrzeug-Kennzeichen** D-NR113  
**Fahrzeug-Ident.-Nr.** JTMDW3FV40D521140  
**Die Lichtbildanlage**  
**enthält 139 Fotos**



**Bild 125**  
linke Seite Verkleidung B-Säule oben leicht verschürft



**Bild 126**  
linke Seite Verkleidung B-Säule oben leicht verschürft

## Lichtbildanlage

**Dokument** 1321833  
**Fahrzeug-Kennzeichen** D-NR113  
**Fahrzeug-Ident.-Nr.** JTMDW3FV40D521140  
**Die Lichtbildanlage**  
**enthält 139 Fotos**



**Bild 127**  
linke Seite Verkleidung B-Säule oben leicht verschürft



**Bild 128**  
linke Seite Verkleidung B-Säule unten leicht verschürft

## Lichtbildanlage

**Dokument** 1321833  
**Fahrzeug-Kennzeichen** D-NR113  
**Fahrzeug-Ident.-Nr.** JTMDW3FV40D521140  
**Die Lichtbildanlage**  
**enthält 139 Fotos**



**Bild 129**  
linke Seite Verkleidung B-Säule unten leicht verschürft



**Bild 130**  
linke Seite Verkleidung B-Säule unten leicht verschürft

## Lichtbildanlage

**Dokument** 1321833  
**Fahrzeug-Kennzeichen** D-NR113  
**Fahrzeug-Ident.-Nr.** JTMDW3FV40D521140  
**Die Lichtbildanlage**  
**enthält 139 Fotos**



**Bild 131**  
Innenraum Bezug Lenkrad leicht verschürft



**Bild 132**  
Innenraum Bezug Lenkrad leicht verschürft

## Lichtbildanlage

**Dokument** 1321833  
**Fahrzeug-Kennzeichen** D-NR113  
**Fahrzeug-Ident.-Nr.** JTMDW3FV40D521140  
**Die Lichtbildanlage**  
enthält 139 Fotos



**Bild 133**  
Innenraum Bezug Lenkrad leicht verschürft



**Bild 134**  
linke Seite Außenspiegelgehäuse links leicht verkratzt

## Lichtbildanlage

**Dokument** 1321833  
**Fahrzeug-Kennzeichen** D-NR113  
**Fahrzeug-Ident.-Nr.** JTMDW3FV40D521140  
**Die Lichtbildanlage**  
**enthält 139 Fotos**



**Bild 135**  
linke Seite Außenspiegelgehäuse links leicht verkratzt



**Bild 136**  
linke Seite Tür vorne links Delle entfernen

## Lichtbildanlage

**Dokument** 1321833  
**Fahrzeug-Kennzeichen** D-NR113  
**Fahrzeug-Ident.-Nr.** JTMDW3FV40D521140  
**Die Lichtbildanlage**  
**enthält 139 Fotos**



**Bild 137**  
linke Seite Tür vorne links Delle entfernen

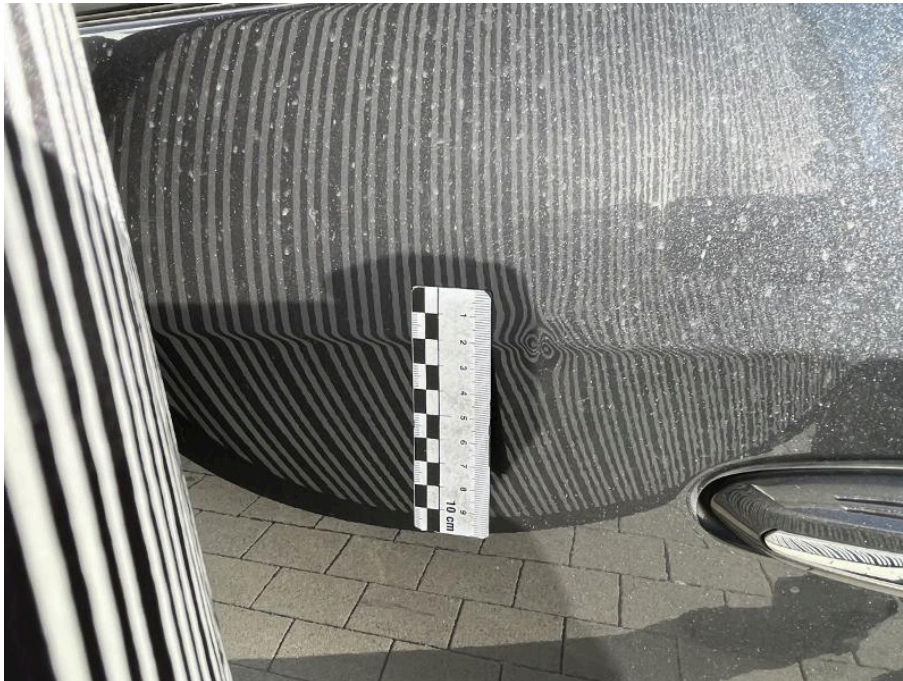

**Bild 138**  
linke Seite Tür vorne links Delle entfernen

## Lichtbildanlage

**Dokument** 1321833  
**Fahrzeug-Kennzeichen** D-NR113  
**Fahrzeug-Ident.-Nr.** JTMDW3FV40D521140  
**Die Lichtbildanlage**  
**enthält 139 Fotos**

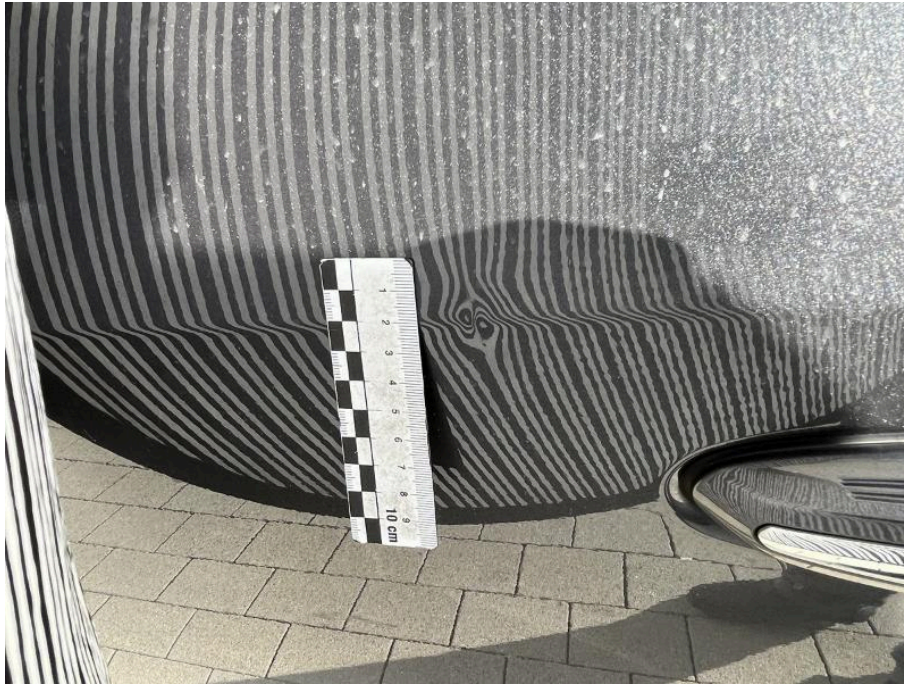

**Bild 139**  
linke Seite Tür vorne links Delle entfernen