

ARVAL Deutschland GmbH
Bajuwarenring 5
82041 Oberhaching
Deutschland

Ralf Wandhöfer
Sachverständiger für
Kraftfahrzeugschäden und
-bewertungen, Schaden- und
Wertgutachten für Fahrräder, E-
Bike, Pedelec und S-Pedelec
P:
M: 015119668822
F:
E: ralf.wandhoefer@fsp.de

Minderwertgutachten

Auftragsdaten

Dokumentenummer: 1323816
Auftrag vom / Auftrag am: 24.08.2023 / 09:13 Uhr

Ordnungsmerkmale

Leasingvertragsnummer: 2019351201

Besichtigung

Datum und Uhrzeit: 31.07.2023 / 09:00 Uhr
Art der Besichtigung: Erstbesichtigung
Erfolgt durch: Unterzeichner

Wertzusammenfassung

geschätzte Reparaturkosten gesamt ohne Mwst: 1.105,00 €
Minderwerte gesamt: 785,00 €

** Nach dem BGH-Urteil vom 18.05.2011 (AZ ZR 260/10) fällt keine Umsatzsteuer auf die Minderwerte bei der Rückgabe von Kraftfahrzeugen an, da es sich hier um eine Schadensersatzleistung handelt.*

Fahrzeugdaten

Amtliches Kennzeichen:	DU-LK1004	FIN:	WAUZZZF25LN085495
HSN/TSN:	0588 / BSV	Fahrzeugart:	PKW
Aufbau:	Kombi	Hersteller:	Audi
Modell:	A6 45 3.0 TDI quattro Avant design (EURO 6d-TEMP)	Erstzulassung:	26.05.2020
Letztzulassung:	26.05.2020	Nächste HU (Hauptuntersuchung):	06.2025
Anzahl Türen:	5	Motorart:	V-Motor
Emissionsgruppe:	Euro 6d - TEMP	Feinstaubplakette:	Grün
Leistung:	170,0 KW	Hubraum:	2967 ccm
Antriebsart:	Diesel OBD	Antriebskonzept:	Allradantrieb
Getriebeart:	Automatik	Anzahl Schaltstufen:	8
Laufleistung abgelesen:	182562 km	Laufleistung geschätzt:	182562 km

Farbe außen

Farbe außen:	Mythoschwarz Metallic	Lackart:	Perleffekt (2-Schicht)
---------------------	-----------------------	-----------------	------------------------

Grundlage der Fahrzeugdaten

Zulassungsbescheinigung Teil I: lag im Original vor

Details zur Wertzusammenfassung

	geschätzte Reparaturkosten	Minderwert
Lackierung	640,00 €	320,00 €
Fahrzeugfront, Motorhaube, Steinschlag / -schläge, aus- und einbauen + lackieren	640,00 €	320,00 €
Allgemeinzustand	10,00 €	10,00 €
Fahrzeugzubehör, Funkschlüssel, Batterie erneuern , ohne Funktion, prüfen - Kostenerweiterung möglich	10,00 €	10,00 €
Felgen / Bereifung	120,00 €	120,00 €
Hinterachse, Felge hinten rechts, Bordsteinschaden / Angestoßen / Beschädigung , Materialabtrag, Smart Repair - Kostenerweiterung möglich	120,00 €	120,00 €
Innenraum / Kofferraum	335,00 €	335,00 €
Innenraum, Heckklappenverkleidung innen, Kratzer Abrieb , verkratzt, erneuern	235,00 €	235,00 €
Innenraum, Lederausstattung, Fremdkörper zwischen den Sitzteilen hinten , eingedrückt, neutralisieren / entfernen	100,00 €	100,00 €

Bereifung

montierte Bereifung

Bereifung Zustand:		augenscheinlich unauffällig				
Achse und Seite	Größe	Reifenhersteller	Reifenart	DOT	Felgenart	Profiltiefe
Vorderachse links	225/55 R 18,0 100 V	Goodyear	Sommerreifen	-	Leichtmetallfelge	7,0 mm
Vorderachse rechts	225/55 R 18,0 100 V	Goodyear	Sommerreifen	-	Leichtmetallfelge	7,0 mm
Hinterachse links	225/55 R 18,0 100 V	Goodyear	Sommerreifen	DOT	Leichtmetallfelge	9,0 mm
Hinterachse rechts	225/55 R 18,0 100 V	Goodyear	Sommerreifen	-	Leichtmetallfelge	9,0 mm

TireFit: Ja **TireFit Ablaufdatum:** 05.2025

2. Bereifung

Bereifung zulässig: Ja

Bereifung verkehrssicher: Ja

Bereifung Zustand:		augenscheinlich unauffällig				
Nr	Größe	Reifenhersteller	Reifenart	DOT	Felgenart	Profiltiefe
1	225/60 R 17,0 103 V	Goodyear	Winterreifen,	-	Leichtmetallfelge	4,0 mm
2	225/60 R 17,0 103 V	Goodyear	Winterreifen,	-	Leichtmetallfelge	4,0 mm
3	225/60 R 17,0 103 V	Goodyear	Winterreifen,	-	Leichtmetallfelge	5,0 mm
4	225/60 R 17,0 103 V	Goodyear	Winterreifen,	-	Leichtmetallfelge	5,0 mm

Feststellungen

Fahrprobe:	nicht durchgeführt	Probelauf:	durchgeführt
Bemerkung Probelauf:	unauffällig	Fahrzeugzustand:	gereinigt
Sichtverhältnisse:	allgemein ausreichend	Fahrbereitschaft:	fahrfähig
Letzte Inspektion (Datum):	21.06.2023	Letzte Inspektion (km-Stand):	181117
Inspektion:	regelmäßig durchgeführt	Ölstand:	ausreichend
Kühlwasserstand:	ausreichend	Kraftstoffstand:	¾

Zur Begutachtung der Fahrzeugunterseite standen keine technischen Einrichtungen zur Verfügung (z.B. Hebebühne, Hubmittel, Grube o.ä.). Das Fahrzeug konnte daher nur eingeschränkt von unten betrachtet werden.

Allgemeine Angaben zur Begutachtung: Am Fahrzeug wurde eine Lackschichtdickenmessung vorgenommen. Hierbei wurden 3-5 Messungen pro messbarem Bauteil durchgeführt. Im Punkt „Lackschichtdickenmessung/-prüfung“ aufgeführte Positionen dokumentieren seitens des Sachverständigen Auffälligkeiten/ Unregelmäßigkeiten. Nicht aufgeführten Bauteile weisen keine Unregelmäßigkeiten im Bereich der Lackschichtdicke auf.

Zubehör

Bezeichnung Zubehör	Aussage/Feststellung	Anzahl	Bemerkung
Laderaumabdeckung	vorhanden	1	
Funkschlüssel	vorhanden	2	einer ohne funktion
Wartungsnachweis	vorhanden	1	
Borddokumente	vorhanden	1	
HU-Prüfbericht	vorhanden	1	
2. Reifensatz	vorhanden	1	Winter

Schlusswort

Hinweis zum Bearbeiter:

Die Besichtigung erfolgte durch den Unterzeichner.

Die nachfolgende Fertigstellung der angezeigten Dienstleistung erfolgte durch einen späteren Zeitpunkt durch einen Mitarbeiter des Schadensqualitätszentrums der TÜV Rheinland Group.

Die Dienstleistung "Minderwertgutachten" wurde durch den Sachverständigen unparteiisch, nach bestem Wissen und Gewissen erstellt.

Ralf Wandhöfer

Sachverständiger für Kraftfahrzeugschäden und -bewertungen, Schaden- und Wertgutachten für Fahrräder, E-Bike, Pedelec und S-Pedelec

Gladbeck, den 06.10.2023

Das Dokument umfasst 4 Seiten und 47 Lichtbilder in einer Lichtbildanlage.

Das Dokument wurde elektronisch erstellt und unterzeichnet.

Lichtbildanlage

Dokument 1323816
Fahrzeug-Kennzeichen DU-LK1004
Fahrzeug-Ident.-Nr. WAUZZZF25LN085495
Die Lichtbildanlage
enthält 47 Fotos



Bild 1: Frontdiagonale links



Bild 2: Frontdiagonale rechts

Lichtbildanlage

Dokument 1323816
Fahrzeug-Kennzeichen DU-LK1004
Fahrzeug-Ident.-Nr. WAUZZZF25LN085495
Die Lichtbildanlage
enthält 47 Fotos



Bild 3: Heckdiagonale links



Bild 4: Heckdiagonale rechts

Lichtbildanlage

Dokument 1323816
Fahrzeug-Kennzeichen DU-LK1004
Fahrzeug-Ident.-Nr. WAUZZZF25LN085495
Die Lichtbildanlage
enthält 47 Fotos



Bild 5: Armaturenbrett



Bild 6: Radio / Display

Lichtbildanlage

Dokument 1323816
Fahrzeug-Kennzeichen DU-LK1004
Fahrzeug-Ident.-Nr. WAUZZZF25LN085495
Die Lichtbildanlage
enthält 47 Fotos



Bild 7: Innenraum vorne



Bild 8: Innenraum hinten

Lichtbildanlage

Dokument 1323816
Fahrzeug-Kennzeichen DU-LK1004
Fahrzeug-Ident.-Nr. WAUZZZF25LN085495
Die Lichtbildanlage
enthält 47 Fotos



Bild 9: montierte Räder



Bild 10: Kofferraum

Lichtbildanlage

Dokument 1323816
Fahrzeug-Kennzeichen DU-LK1004
Fahrzeug-Ident.-Nr. WAUZZZF25LN085495

Die Lichtbildanlage
enthält 47 Fotos



Bild 11: Zusätzlicher Radsatz



Bild 12: Tacho

Lichtbildanlage

Dokument 1323816
Fahrzeug-Kennzeichen DU-LK1004
Fahrzeug-Ident.-Nr. WAUZZZF25LN085495
Die Lichtbildanlage
enthält 47 Fotos



Bild 13: Schlüssel/Borddokumente



Bild 14: VIN, Fahrgestellnummer

Lichtbildanlage

Dokument 1323816
Fahrzeug-Kennzeichen DU-LK1004
Fahrzeug-Ident.-Nr. WAUZZZF25LN085495
Die Lichtbildanlage
enthält 47 Fotos

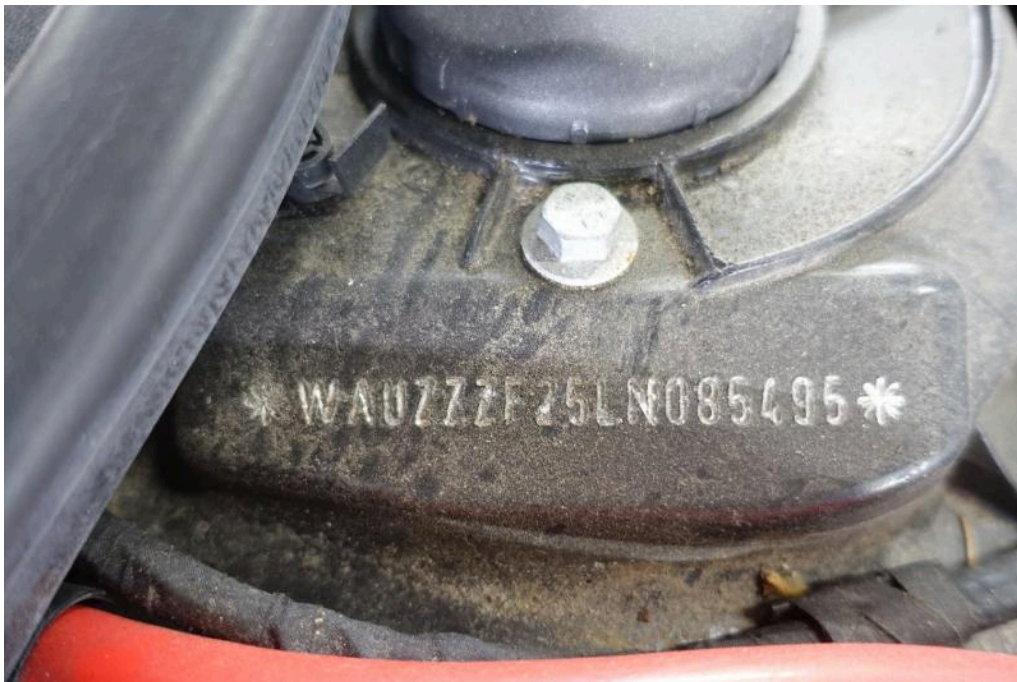

Bild 15: Motorraum

Wartungsliste		
Auftrags-Nr. 2023007124	Verkaufstyp 4ASCTA	Zulassung 2020-05-23
Fahrzeugkennnummer WAUZZZF25LN085495	MKB DDVE	Kilometerstand 181117
Verkaufstyp A6 Avant qTDI3.0 V6170 A8	GKB SGN	Modelljahr 2020
		Datum 21.06.2025
Inspektion mit Ölwechsel (flexibel)		
	<input checked="" type="checkbox"/> (O) durchgeführt	<input type="checkbox"/> (N) beibehalten
Kraftstofffilter: ersetzen	<input checked="" type="checkbox"/>	<input type="checkbox"/>
Unbedingt "Instandhaltung genau genommen" in der aktuellen Fassung beachten!		
Änderungshistorie IGG: abrufen	<input checked="" type="checkbox"/>	<input type="checkbox"/>
Fahrzeug vor der Hebebühne		
Signalhorn: Funktion prüfen	<input checked="" type="checkbox"/>	<input type="checkbox"/>
Kombiinstrument: Kontrollleuchten prüfen	<input checked="" type="checkbox"/>	<input type="checkbox"/>
Handschuhfach-, Innen- und Leselampe: Funktion prüfen	<input checked="" type="checkbox"/>	<input type="checkbox"/>
Fahr- und Rückfahrbeleuchtung, Bremsleuchten, Standlichte, Kennzeichenbeleuchtung, Blink- und Wornlinkanlage: Funktion prüfen	<input checked="" type="checkbox"/>	<input type="checkbox"/>
Scheibenwaschanlage: Spritzbild prüfen und bei Bedarf einstellen	<input checked="" type="checkbox"/>	<input type="checkbox"/>
Scheinwerferreinigungsanlage: Funktion prüfen	<input checked="" type="checkbox"/>	<input type="checkbox"/>
Scheibenwischerblätter: auf Beschädigungen prüfen	<input checked="" type="checkbox"/>	<input type="checkbox"/>
Scheinwerfer: auf Verstellung prüfen	<input checked="" type="checkbox"/>	<input type="checkbox"/>
Staub- und Pollenfilter: ersetzen	<input checked="" type="checkbox"/>	<input type="checkbox"/>
Sicherheitsgurte: Fixierung Gurtschnallen, Gurtschloss und Blockierverhalten Aufrollautomaten prüfen	<input checked="" type="checkbox"/>	<input type="checkbox"/>
Karosserie: Fahrzeuglack bei geöffneten Klappen und Türen und Fahrzeug von unten auf Beschädigungen und Korrosion prüfen	<input checked="" type="checkbox"/>	<input type="checkbox"/>
Wardreieck: Vorhandensein prüfen	<input checked="" type="checkbox"/>	<input type="checkbox"/>
Verbandstasche: Ablaufdatum prüfen und eintragen (02.2025) (MM/JJJJ)	<input checked="" type="checkbox"/>	<input type="checkbox"/>
Reifenreparatur-Set: Vollständigkeit prüfen, Ablaufdatum prüfen und	<input checked="" type="checkbox"/>	<input type="checkbox"/>

Bild 16: Servicedokumente

Lichtbildanlage

Dokument 1323816
Fahrzeug-Kennzeichen DU-LK1004
Fahrzeug-Ident.-Nr. WAUZZZF25LN085495
Die Lichtbildanlage
 enthält 47 Fotos



Bild 17: Zulassungsbescheinigung Teil I



Bild 18: Navigationssystem

Lichtbildanlage

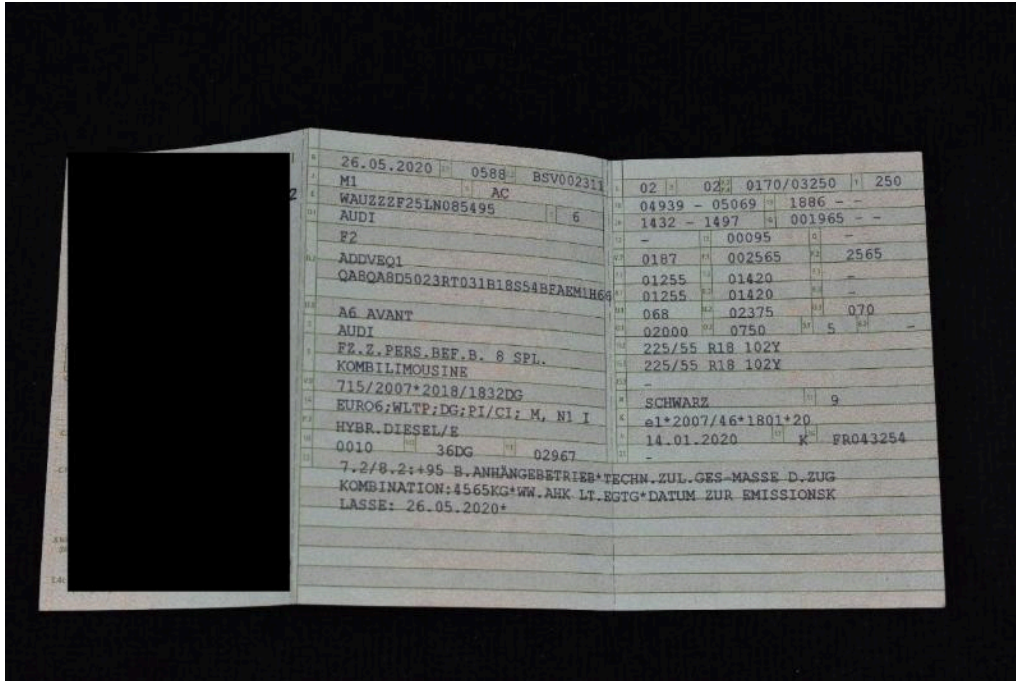
Dokument 1323816
Fahrzeug-Kennzeichen DU-LK1004
Fahrzeug-Ident.-Nr. WAUZZZF25LN085495
Die Lichtbildanlage
enthält 47 Fotos



Bild 19
Fahrzeugzubehör Funkschlüssel Batterie erneuern ohne Funktion



Bild 20
Fahrzeugfront Motorhaube Steinschlag / -schläge

Lichtbildanlage

Dokument 1323816
Fahrzeug-Kennzeichen DU-LK1004
Fahrzeug-Ident.-Nr. WAUZZZF25LN085495
Die Lichtbildanlage
enthält 47 Fotos

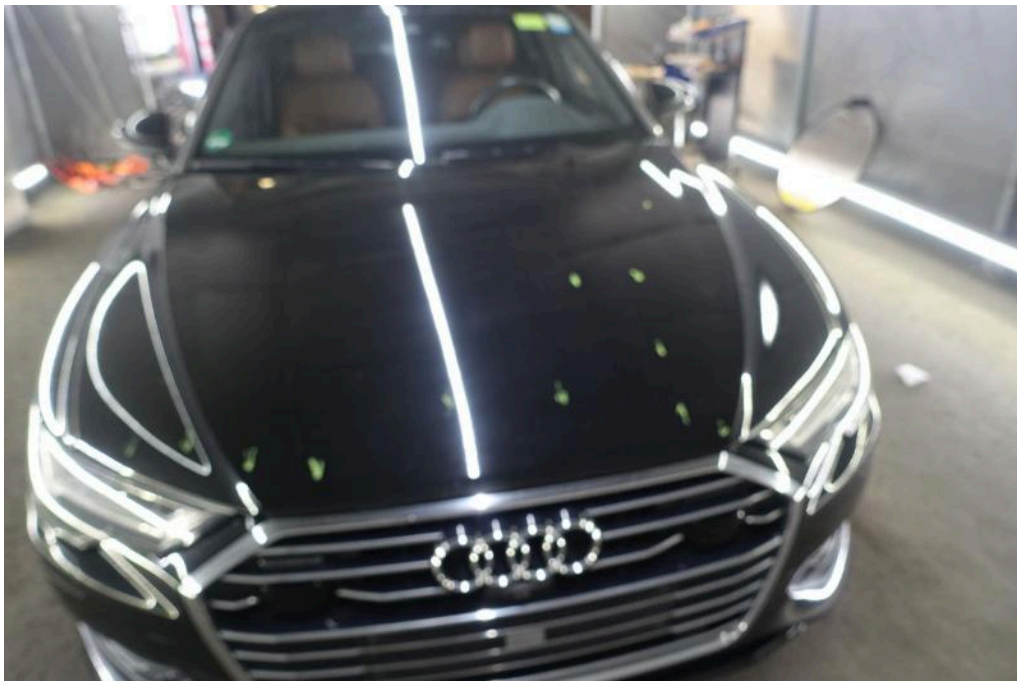

Bild 21
Fahrzeugfront Motorhaube Steinschlag / -schläge



Bild 22
Fahrzeugfront Motorhaube Steinschlag / -schläge

Lichtbildanlage

Dokument 1323816
Fahrzeug-Kennzeichen DU-LK1004
Fahrzeug-Ident.-Nr. WAUZZZF25LN085495
Die Lichtbildanlage
enthält 47 Fotos



Bild 23
Fahrzeugfront Motorhaube Steinschlag / -schläge



Bild 24
Fahrzeugfront Motorhaube Steinschlag / -schläge

Lichtbildanlage

Dokument 1323816
Fahrzeug-Kennzeichen DU-LK1004
Fahrzeug-Ident.-Nr. WAUZZZF25LN085495
Die Lichtbildanlage
enthält 47 Fotos



Bild 25
Fahrzeugfront Motorhaube Steinschlag / -schläge



Bild 26
Fahrzeugfront Motorhaube Steinschlag / -schläge

Lichtbildanlage

Dokument 1323816
Fahrzeug-Kennzeichen DU-LK1004
Fahrzeug-Ident.-Nr. WAUZZZF25LN085495
Die Lichtbildanlage
enthält 47 Fotos

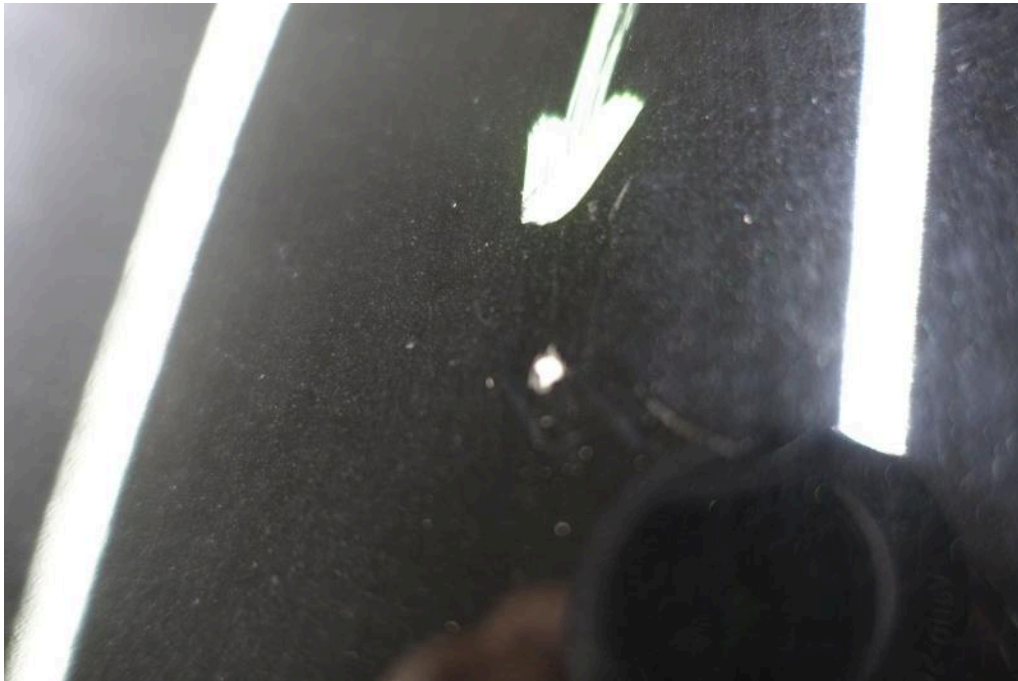

Bild 27
Fahrzeugfront Motorhaube Steinschlag / -schläge



Bild 28
Hinterachse Felge hinten rechts Bordsteinschaden / Angestoßen / Beschädigung Materialabtrag

Lichtbildanlage

Dokument 1323816
Fahrzeug-Kennzeichen DU-LK1004
Fahrzeug-Ident.-Nr. WAUZZZF25LN085495
Die Lichtbildanlage
enthält 47 Fotos



Bild 29
Hinterachse Felge hinten rechts Bordsteinschaden / Angestoßen / Beschädigung Materialabtrag



Bild 30
Hinterachse Felge hinten rechts Bordsteinschaden / Angestoßen / Beschädigung Materialabtrag

Lichtbildanlage

Dokument 1323816
Fahrzeug-Kennzeichen DU-LK1004
Fahrzeug-Ident.-Nr. WAUZZZF25LN085495
Die Lichtbildanlage
enthält 47 Fotos



Bild 31
Innenraum Heckklappenverkleidung innen Kratzer Abrieb verkratzt



Bild 32
Innenraum Heckklappenverkleidung innen Kratzer Abrieb verkratzt

Lichtbildanlage

Dokument 1323816
Fahrzeug-Kennzeichen DU-LK1004
Fahrzeug-Ident.-Nr. WAUZZZF25LN085495
Die Lichtbildanlage
enthält 47 Fotos



Bild 33
Innenraum Heckklappenverkleidung innen Kratzer Abrieb verkratzt



Bild 34
Innenraum Heckklappenverkleidung innen Kratzer Abrieb verkratzt

Lichtbildanlage

Dokument 1323816
Fahrzeug-Kennzeichen DU-LK1004
Fahrzeug-Ident.-Nr. WAUZZZF25LN085495
Die Lichtbildanlage
enthält 47 Fotos



Bild 35
Innenraum Heckklappenverkleidung innen Kratzer Abrieb verkratzt



Bild 36
Innenraum Heckklappenverkleidung innen Kratzer Abrieb verkratzt

Lichtbildanlage

Dokument 1323816
Fahrzeug-Kennzeichen DU-LK1004
Fahrzeug-Ident.-Nr. WAUZZZF25LN085495
Die Lichtbildanlage
enthält 47 Fotos



Bild 37
Innenraum Heckklappenverkleidung innen Kratzer Abrieb verkratzt



Bild 38
Innenraum Heckklappenverkleidung innen Kratzer Abrieb verkratzt

Lichtbildanlage

Dokument 1323816
Fahrzeug-Kennzeichen DU-LK1004
Fahrzeug-Ident.-Nr. WAUZZZF25LN085495
Die Lichtbildanlage
enthält 47 Fotos



Bild 39
Innenraum Heckklappenverkleidung innen Kratzer Abrieb verkratzt



Bild 40
Innenraum Lederausstattung Fremdkörper zwischen den Sitzteilen hinten eingedrückt

Lichtbildanlage

Dokument 1323816
Fahrzeug-Kennzeichen DU-LK1004
Fahrzeug-Ident.-Nr. WAUZZZF25LN085495
Die Lichtbildanlage
enthält 47 Fotos



Bild 41
Innenraum Lederausstattung Fremdkörper zwischen den Sitzteilen hinten eingedrückt



Bild 42
Innenraum Lederausstattung Fremdkörper zwischen den Sitzteilen hinten eingedrückt

Lichtbildanlage

Dokument 1323816
Fahrzeug-Kennzeichen DU-LK1004
Fahrzeug-Ident.-Nr. WAUZZZF25LN085495
Die Lichtbildanlage
enthält 47 Fotos



Bild 43
Innenraum Lederausstattung Fremdkörper zwischen den Sitzteilen hinten eingedrückt



Bild 44
Innenraum Lederausstattung Fremdkörper zwischen den Sitzteilen hinten eingedrückt

Lichtbildanlage

Dokument 1323816
Fahrzeug-Kennzeichen DU-LK1004
Fahrzeug-Ident.-Nr. WAUZZZF25LN085495
Die Lichtbildanlage
enthält 47 Fotos



Bild 45
Innenraum Lederausstattung Fremdkörper zwischen den Sitzteilen hinten eingedrückt



Bild 46
Innenraum Lederausstattung Fremdkörper zwischen den Sitzteilen hinten eingedrückt

Lichtbildanlage

Dokument 1323816
Fahrzeug-Kennzeichen DU-LK1004
Fahrzeug-Ident.-Nr. WAUZZZF25LN085495
Die Lichtbildanlage
enthält 47 Fotos

nicht
vorhanden

Bild 47