

ARVAL Deutschland GmbH
Bajuwarenring 5
82041 Oberhaching
Deutschland

Murat Albayrak
Von der IHK Rheinhessen öffentlich
bestellter und vereidigter
Sachverständiger für
Kraftfahrzeugschäden und
-bewertungen IfS-Zertifiziert Zert-
Nr. 012654
P: 06131 945 27 78
M:
F:
E: murat.albayrak@fsp.de

Minderwertgutachten

Auftragsdaten

Dokumentnummer: 1307655
Auftrag vom / Auftrag am: 21.07.2023 / 09:04 Uhr

Ordnungsmerkmale

Leasingvertragsnummer: 2019129249

Besichtigung

Datum und Uhrzeit: 07.09.2023 / 07:00 Uhr
Art der Besichtigung: Erstbesichtigung
Erfolgt durch: Sachverständigenbüro

Wertzusammenfassung

geschätzte Reparaturkosten gesamt ohne MwSt: 1.010,00 €
Minderwerte gesamt: 1.010,00 €

** Nach dem BGH-Urteil vom 18.05.2011 (AZ ZR 260/10) fällt keine Umsatzsteuer auf die Minderwerte bei der Rückgabe von Kraftfahrzeugen an, da es sich hier um eine Schadensersatzleistung handelt.*

Fahrzeugdaten

Amtliches Kennzeichen:	D-SC1332	FIN:	WDD2052141F975956
HSN/TSN:	1313 / HSO	Fahrzeugart:	PKW
Aufbau:	Kombi	Hersteller:	Mercedes-Benz
Modell:	C 220 d T (EURO 6d-TEMP)	Erstzulassung:	12.11.2019
Letztzulassung:	12.11.2019	Nächste HU (Hauptuntersuchung):	11.2024
Anzahl Türen:	5	Motorart:	Reihe
Emissionsgruppe:	Euro 6d - TEMP	Feinstaubplakette:	Grün
Leistung:	143,0 KW	Hubraum:	1950 ccm
Antriebsart:	Diesel OBD	Antriebskonzept:	Heckantrieb
Getriebeart:	Automatik	Anzahl Schaltstufen:	9
Laufleistung abgelesen:	130424 km	Laufleistung geschätzt:	130424 km

Farbe außen

Farbe außen:	CAVANSITBLAU - METALLICLACK	Lackart:	met. (kratzfesterer Klarlack)
---------------------	-----------------------------	-----------------	-------------------------------

Grundlage der Fahrzeugdaten

Zulassungsbescheinigung Teil I:	lag in Kopie vor
Wartungs- / Serviceheft:	lag nicht vor
HU - Prüfbericht:	lag nicht vor

Details zur Wertzusammenfassung

	geschätzte Reparaturkosten	Minderwert
Innenraum / Kofferraum	200,00 €	200,00 €
Innenraum, Kofferraum, verschmutzt, reinigen	100,00 €	100,00 €
Innenraum, Rücksitzbank, verschmutzt, reinigen	50,00 €	50,00 €
Innenraum, Sitz vorn links, verschmutzt, reinigen	50,00 €	50,00 €
Lackierung	160,00 €	160,00 €
Fahrzeugfront, Motorhaube, Steinschlag / -schläge, akzeptierter Schaden	0,00 €	0,00 €
Fahrzeugheck, Stoßfänger hinten, verkratzt, Smart Repair	160,00 €	160,00 €
Karosserie	150,00 €	150,00 €
linke Seite, Seitenwand hinten links, Dellen, Smart Repair	150,00 €	150,00 €
Allgemeinzustand	500,00 €	500,00 €
Fahrzeugzubehör, Wartungsnachweis, lag nicht vor – Wartung erforderlich – Kostenerweiterung möglich, fehlt, erneuern	400,00 €	400,00 €
Fahrzeugzubehör, HU-Prüfbericht, fehlt, erneuern	100,00 €	100,00 €

Bereifung

montierte Bereifung

Achse und Seite	Größe	Reifenhersteller	Reifenart	DOT	Felgenart	Profiltiefe
Vorderachse links	205/60 R 16,0 92 W	Michelin	Sommerreifen	-	Leichtmetallfelge	5,0 mm
Vorderachse rechts	205/60 R 16,0 92 W	Michelin	Sommerreifen	-	Leichtmetallfelge	5,0 mm
Hinterachse links	205/60 R 16,0 92 W	Michelin	Sommerreifen	-	Leichtmetallfelge	4,0 mm
Hinterachse rechts	205/60 R 16,0 92 W	Michelin	Sommerreifen	-	Leichtmetallfelge	4,0 mm

Bereifung

Nr	Größe	Reifenhersteller	Reifenart	DOT	Felgenart	Profiltiefe
1	205/60 R 16,0 92 W	Pirelli	Winterreifen,	-	Leichtmetallfelge	4,0 mm
2	205/60 R 16,0 92 W	Pirelli	Winterreifen,	-	Leichtmetallfelge	4,0 mm
3	205/60 R 16,0 92 W	Pirelli	Winterreifen,	-	Leichtmetallfelge	4,0 mm
4	205/60 R 16,0 92 W	Pirelli	Winterreifen,	-	Leichtmetallfelge	4,0 mm

Feststellungen

Fahrprobe:	nicht durchgeführt	Probelauf:	durchgeführt
Fahrzeugzustand:	gereinigt	Sichtverhältnisse:	allgemein ausreichend
Fahrbereitschaft:	fahrfähig	Inspektion:	Dokumentation fehlt
Ölstand:	ausreichend	Kühlwasserstand:	ausreichend
Kraftstoffstand:	fast leer		

Zur Begutachtung der Fahrzeugunterseite standen keine technischen Einrichtungen zur Verfügung (z.B. Hebebühne, Hubmittel, Grube o.ä.). Das Fahrzeug konnte daher nur eingeschränkt von unten betrachtet werden.

Allgemeine Angaben zur Begutachtung: Am Fahrzeug wurde eine Lackschichtdickenmessung vorgenommen. Hierbei wurden 3-5 Messungen pro messbarem Bauteil durchgeführt. Im Punkt „Lackschichtdickenmessung/-prüfung“ aufgeführte Positionen dokumentieren seitens des Sachverständigen Auffälligkeiten/ Unregelmäßigkeiten. Nicht aufgeführten Bauteile weisen keine Unregelmäßigkeiten im Bereich der Lackschichtdicke auf.

Zubehör

Bezeichnung Zubehör	Aussage/Feststellung	Anzahl	Bemerkung
Borrdokumente	vorhanden		
Funkschlüssel	vorhanden	2	
Gepäckraumabdeckung	vorhanden		

Schlusswort

Hinweis zum Bearbeiter:
Die Besichtigung erfolgte durch den Unterzeichner.

Die nachfolgende Fertigstellung der angezeigten Dienstleistung erfolgte durch einen späteren Zeitpunkt durch einen Mitarbeiter des Schadensqualitätszentrums der TÜV Rheinland Group.

Die Dienstleistung "Minderwertgutachten" wurde durch den Sachverständigen unparteiisch, nach bestem Wissen und Gewissen erstellt.



Murat Albayrak
Von der IHK Rheinhausen öffentlich bestellter und vereidigter Sachverständiger für Kraftfahrzeugschäden und -bewertungen IfS-Zertifiziert Zert-Nr. 012654
Mainz-Mombach, den 13.09.2023
Das Dokument umfasst 4 Seiten und 25 Lichtbilder in einer Lichtbildanlage.
Das Dokument wurde elektronisch erstellt und unterzeichnet.

Lichtbildanlage

Dokument 1307655
Fahrzeug-Kennzeichen D-SC1332
Fahrzeug-Ident.-Nr. WDD2052141F975956
**Die Lichtbildanlage enthält 25
Fotos**



Bild 1: Frontdiagonale links



Bild 2: Frontdiagonale rechts

Lichtbildanlage

Dokument 1307655
Fahrzeug-Kennzeichen D-SC1332
Fahrzeug-Ident.-Nr. WDD2052141F975956
**Die Lichtbildanlage enthält 25
Fotos**



Bild 3: Heckdiagonale links



Bild 4: Heckdiagonale rechts

Lichtbildanlage

Dokument 1307655
Fahrzeug-Kennzeichen D-SC1332
Fahrzeug-Ident.-Nr. WDD2052141F975956
Die Lichtbildanlage enthält 25
Fotos



Bild 5: Armaturenbrett



Bild 6: Radio / Display

Lichtbildanlage

Dokument 1307655
Fahrzeug-Kennzeichen D-SC1332
Fahrzeug-Ident.-Nr. WDD2052141F975956
Die Lichtbildanlage enthält 25
Fotos



Bild 7: Innenraum vorne



Bild 8: Innenraum hinten

Lichtbildanlage

Dokument 1307655
Fahrzeug-Kennzeichen D-SC1332
Fahrzeug-Ident.-Nr. WDD2052141F975956
**Die Lichtbildanlage enthält 25
Fotos**



Bild 9: montierte Räder



Bild 10: Kofferraum

Lichtbildanlage

Dokument 1307655
Fahrzeug-Kennzeichen D-SC1332
Fahrzeug-Ident.-Nr. WDD2052141F975956
Die Lichtbildanlage enthält 25
Fotos



Bild 11: Zusätzlicher Radsatz



Bild 12: Tacho

Lichtbildanlage

Dokument 1307655
Fahrzeug-Kennzeichen D-SC1332
Fahrzeug-Ident.-Nr. WDD2052141F975956
Die Lichtbildanlage enthält 25
Fotos



Bild 13: Schlüssel/Borddokumente



Bild 14: VIN, Fahrgestellnummer

Lichtbildanlage

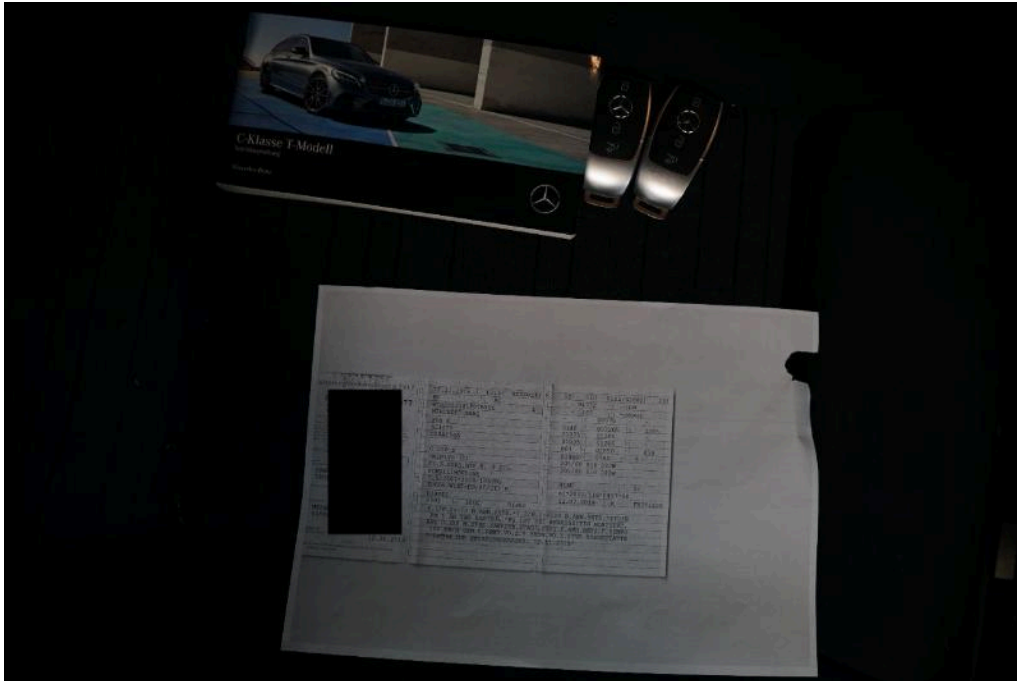
Dokument 1307655
Fahrzeug-Kennzeichen D-SC1332
Fahrzeug-Ident.-Nr. WDD2052141F975956
Die Lichtbildanlage enthält 25 Fotos

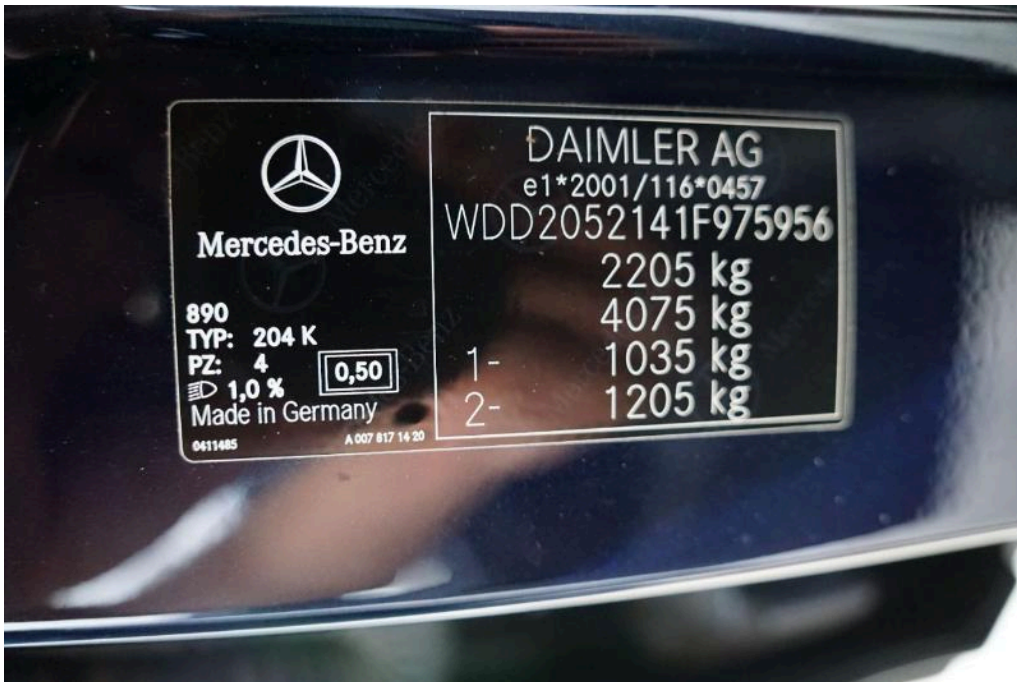

Bild 15: Motorraum



Bild 16: Servicedokumente

Lichtbildanlage

Dokument 1307655
Fahrzeug-Kennzeichen D-SC1332
Fahrzeug-Ident.-Nr. WDD2052141F975956
Die Lichtbildanlage enthält 25 Fotos



Bild 17
Innenraum Kofferraum verschmutzt



Bild 18
Fahrzeugfront Motorhaube Steinschlag / -schläge

Lichtbildanlage

Dokument 1307655
Fahrzeug-Kennzeichen D-SC1332
Fahrzeug-Ident.-Nr. WDD2052141F975956
Die Lichtbildanlage enthält 25
Fotos



Bild 19
Fahrzeugfront Motorhaube Steinschlag / -schläge



Bild 20
Fahrzeugheck Stoßfänger hinten verkratzt

Lichtbildanlage

Dokument 1307655
Fahrzeug-Kennzeichen D-SC1332
Fahrzeug-Ident.-Nr. WDD2052141F975956
Die Lichtbildanlage enthält 25
Fotos



Bild 21
Fahrzeugheck Stoßfänger hinten verkratzt



Bild 22
linke Seite Seitenwand hinten links Dellen

Lichtbildanlage

Dokument 1307655
Fahrzeug-Kennzeichen D-SC1332
Fahrzeug-Ident.-Nr. WDD2052141F975956
Die Lichtbildanlage enthält 25 Fotos



Bild 23
linke Seite Seitenwand hinten links Dellen



Bild 24
Innenraum Rücksitzbank verschmutzt

Lichtbildanlage

Dokument 1307655
Fahrzeug-Kennzeichen D-SC1332
Fahrzeug-Ident.-Nr. WDD2052141F975956
**Die Lichtbildanlage enthält 25
Fotos**



Bild 25
Innenraum Sitz vorn links verschmutzt