

ARVAL Deutschland GmbH
Bajuwarenring 5
82041 Oberhaching
Deutschland

Michael Möbus
Sachverständiger für
Kraftfahrzeugschäden und
-bewertungen
P: 02631 71027
M:
E: michael.moebus@fsp.de

Minderwertgutachten

Auftragsdaten

Dokumentnummer: 1317548
Auftrag vom / Auftrag am: 09.08.2023 / 15:21 Uhr

Ordnungsmerkmale

Leasingvertragsnummer: 2020085052
Bearbeitungsnummer: MD Logistik
Bestellangaben: K-OF5555-09.08.2023

Besichtigung

Datum und Uhrzeit: 17.08.2023 / 11:15 Uhr
Art der Besichtigung: Erstbesichtigung
Erfolgt durch: Unterzeichner

Wertzusammenfassung

geschätzte Reparaturkosten gesamt ohne MwSt: 3.255,00 €
Minderwerte gesamt: 2.485,00 €

** Nach dem BGH-Urteil vom 18.05.2011 (AZ ZR 260/10) fällt keine Umsatzsteuer auf die Minderwerte bei der Rückgabe von Kraftfahrzeugen an, da es sich hier um eine Schadensersatzleistung handelt.*

Fahrzeugdaten

Amtliches Kennzeichen:	K-OF5555	FIN:	W1K2052141G031595
HSN/TSN:	2222 / ALC	Fahrzeugart:	PKW
Aufbau:	Kombi	Hersteller:	Mercedes-Benz
Modell:	C 220 d T Avantgarde (EURO 6d)	Erstzulassung:	13.07.2020
Letztzulassung:	13.07.2020	Nächste HU (Hauptuntersuchung):	07.2023
Anzahl Türen:	5	Motorart:	Reihe
Emissionsgruppe:	Euro 6d	Feinstaubplakette:	Grün
Leistung:	143,0 KW	Hubraum:	1950 ccm
Antriebsart:	Diesel	Antriebskonzept:	Heckantrieb
Getriebeart:	Automatik	Anzahl Schaltstufen:	9
Laufleistung abgelesen:	142297 km	Laufleistung geschätzt:	142297 km

Farbe außen

Farbe außen:	UNG. SCHWARZ - UNILACK	Lackart:	2-K uni
---------------------	------------------------	-----------------	---------

Grundlage der Fahrzeugdaten

Zulassungsbescheinigung Teil I:	lag vor
Wartungs- / Serviceheft:	lag nicht vor

Details zur Wertzusammenfassung

	geschätzte Reparaturkosten	Minderwert
Lackierung	1.300,00 €	790,00 €
rechte Seite, Tür vorne rechts, angestoßen, Smart Repair	30,00 €	30,00 €
Fahrzeugfront, Motorhaube, Steinschlag / -schläge, aus- und einbauen + lackieren	640,00 €	380,00 €
Fahrzeugheck, Stoßfänger hinten, verkratzt, aus- und einbauen + lackieren	630,00 €	380,00 €
Karosserie	595,00 €	595,00 €
linke Seite, Seitenwand hinten links, Kratzer und Delle, Smart Repair	160,00 €	160,00 €
rechte Seite, Seitenwand hinten rechts, Dellen mit Lackschaden, Dellen, Spot Repair	180,00 €	180,00 €
Fahrzeug, Unterbodenverkleidung vorne, beschädigt, erneuern	255,00 €	255,00 €
Allgemeinzustand	1.300,00 €	1.040,00 €
Fahrzeugfront, Stoßfänger vorne, angestoßen, aus- und einbauen + lackieren	650,00 €	390,00 €
Wartung/Prüfung, Digitaler Servicenachweis, Lag nicht vor - Wartung erforderlich -Kostenerweiterung möglich, erneuern	400,00 €	400,00 €
Wartung/Prüfung, Hauptuntersuchung (HU), überfällig, durchführen	150,00 €	150,00 €
Fahrzeug, Fahrzeug aussen, verschmutzt + Oberflächen Kratzer Kostenerweiterung möglich, verschmutzt, reinigen	100,00 €	100,00 €
Felgen / Bereifung	60,00 €	60,00 €
Fahrzeugzubehör, Winterradsatz, 4 Nabendeckel, fehlt, erneuern	60,00 €	60,00 €

Bereifung

montierte Bereifung

Bereifung zulässig: Ja
Bereifung verkehrssicher: Ja
Bereifung Zustand: augenscheinlich unauffällig

Achse und Seite	Größe	Reifenhersteller	Reifenart	DOT	Felgenart	Profiltiefe
Vorderachse links	225/50 R 17,0 94 W	Goodyear	Sommerreifen	DOT4621	Leichtmetallfelge	7,0 mm
Vorderachse rechts	225/50 R 17,0 94 W	Goodyear	Sommerreifen	DOT4421	Leichtmetallfelge	5,0 mm
Hinterachse links	225/50 R 17,0 98 W	Goodyear	Sommerreifen	DOT1621	Leichtmetallfelge	6,0 mm
Hinterachse rechts	225/50 R 17,0 94 W	Goodyear	Sommerreifen	DOT1721	Leichtmetallfelge	5,0 mm

TireFit: Ja **TireFit Ablaufdatum:** 05.2025

Bereifung Winterreifen

Bereifung zulässig: Ja
Bereifung verkehrssicher: Ja
Bereifung Zustand: augenscheinlich unauffällig

Nr	Größe	Reifenhersteller	Reifenart	DOT	Felgenart	Profiltiefe
1	205/60 R 16,0 92 H	Bridgestone	Winterreifen,	DOT2321	Leichtmetallfelge	8,0 mm
2	205/60 R 16,0 92 H	Bridgestone	Winterreifen,	DOT2321	Leichtmetallfelge	5,0 mm
3	205/60 R 16,0 92 H	Bridgestone	Winterreifen,	DOT2321	Leichtmetallfelge	5,0 mm
4	205/60 R 16,0 92 H	Bridgestone	Winterreifen,	DOT2321	Leichtmetallfelge	6,0 mm

Feststellungen

Fahrprobe:	nicht durchgeführt	Probelauf:	durchgeführt
Fahrzeugzustand:	gereinigt	Bemerkung Fahrzeugzustand:	durch Standzeit jedoch verschmutzt.
Sichtverhältnisse:	allgemein ausreichend	Fahrbereitschaft:	fahrfähig
Letzte Inspektion (Datum):	10.05.2023	Letzte Inspektion (km-Stand):	133257
Verkehrssicherheit:	Ja	Inspektion:	Dokumentation fehlt
Ölstand:	ausreichend	Kühlwasserstand:	ausreichend
Kraftstoffstand:	¼		

Zur Begutachtung der Fahrzeugunterseite standen keine technischen Einrichtungen zur Verfügung (z.B. Hebebühne, Hubmittel, Grube o.ä.). Das Fahrzeug konnte daher nur eingeschränkt von unten betrachtet werden.

Allgemeine Angaben zur Begutachtung: Am Fahrzeug wurde eine Lackschichtdickenmessung vorgenommen. Hierbei wurden 3-5 Messungen pro messbarem Bauteil durchgeführt. Im Punkt „Lackschichtdickenmessung/-prüfung“ aufgeführte Positionen dokumentieren seitens des Sachverständigen Auffälligkeiten/Unregelmäßigkeiten. Nicht aufgeführten Bauteile weisen keine Unregelmäßigkeiten im Bereich der Lackschichtdicke auf.

Wartung und Prüfung

Art der Wartung/Prüfung	Datum	Laufleistung	Bemerkung
Letzte Inspektion	10.05.2023	133257 km	

Zubehör

Bezeichnung Zubehör	Aussage/Feststellung	Anzahl	Bemerkung
Reifenfüllset/Tirefit	vorhanden	1	
Trennnetz	vorhanden	1	
Laderaumabdeckung	vorhanden	1	
Winterreifensatz	vorhanden	1	
Borrdokumente	vorhanden	1	
Funkschlüssel	vorhanden	2	
Wartungsnachweis	vorhanden	1	Service Zettel im Motorraum
Fahrzeugschein	vorhanden	1	

Schlusswort

Hinweis zum Bearbeiter:
Die Besichtigung erfolgte durch den Unterzeichner.

Die nachfolgende Fertigstellung der angezeigten Dienstleistung erfolgte durch einen späteren Zeitpunkt durch einen Mitarbeiter des Schadensqualitätszentrums der TÜV Rheinland Group.

Die Dienstleistung "Minderwertgutachten" wurde durch den Sachverständigen unparteiisch, nach bestem Wissen und Gewissen erstellt.



FSP Schaden- und Wert-
gutachterdienst GmbH 
Michael Möbus
Kfz-Sachverständiger
Tel.: 02631 71027
E-Mail: Michael.Moebus@fsp.de

Michael Möbus
Sachverständiger für Kraftfahrzeugschäden und -bewertungen

Neuwied, den 30.08.2023

Das Dokument umfasst 4 Seiten und 39 Lichtbilder in einer Lichtbildanlage.

Das Dokument wurde elektronisch erstellt und unterzeichnet.

Lichtbildanlage

Dokument 1317548
Fahrzeug-Kennzeichen K-OF5555
Fahrzeug-Ident.-Nr. W1K2052141G031595
Die Lichtbildanlage
enthält 39 Fotos



Bild 1: Frontdiagonale links



Bild 2: Frontdiagonale rechts

Lichtbildanlage

Dokument 1317548
Fahrzeug-Kennzeichen K-OF5555
Fahrzeug-Ident.-Nr. W1K2052141G031595
Die Lichtbildanlage
enthält 39 Fotos



Bild 3: Heckdiagonale links



Bild 4: Heckdiagonale rechts

Lichtbildanlage

Dokument 1317548
Fahrzeug-Kennzeichen K-OF5555
Fahrzeug-Ident.-Nr. W1K2052141G031595
Die Lichtbildanlage
enthält 39 Fotos



Bild 5: Armaturenbrett



Bild 6: Radio / Display

Lichtbildanlage

Dokument 1317548
Fahrzeug-Kennzeichen K-OF5555
Fahrzeug-Ident.-Nr. W1K2052141G031595
Die Lichtbildanlage
enthält 39 Fotos



Bild 7: Innenraum vorne



Bild 8: Innenraum hinten

Lichtbildanlage

Dokument 1317548
Fahrzeug-Kennzeichen K-OF5555
Fahrzeug-Ident.-Nr. W1K2052141G031595
Die Lichtbildanlage
enthält 39 Fotos



Bild 9: montierte Räder



Bild 10: Kofferraum

Lichtbildanlage

Dokument 1317548
Fahrzeug-Kennzeichen K-OF5555
Fahrzeug-Ident.-Nr. W1K2052141G031595
Die Lichtbildanlage
enthält 39 Fotos



Bild 11: Zusätzlicher Radsatz



Bild 12: Tacho

Lichtbildanlage

Dokument 1317548
Fahrzeug-Kennzeichen K-OF5555
Fahrzeug-Ident.-Nr. W1K2052141G031595
Die Lichtbildanlage
enthält 39 Fotos



Bild 13: Schlüssel/Borstdokumente



Bild 14: VIN, Fahrgestellnummer

Lichtbildanlage

Dokument 1317548
Fahrzeug-Kennzeichen K-OF5555
Fahrzeug-Ident.-Nr. W1K2052141G031595
Die Lichtbildanlage
enthält 39 Fotos

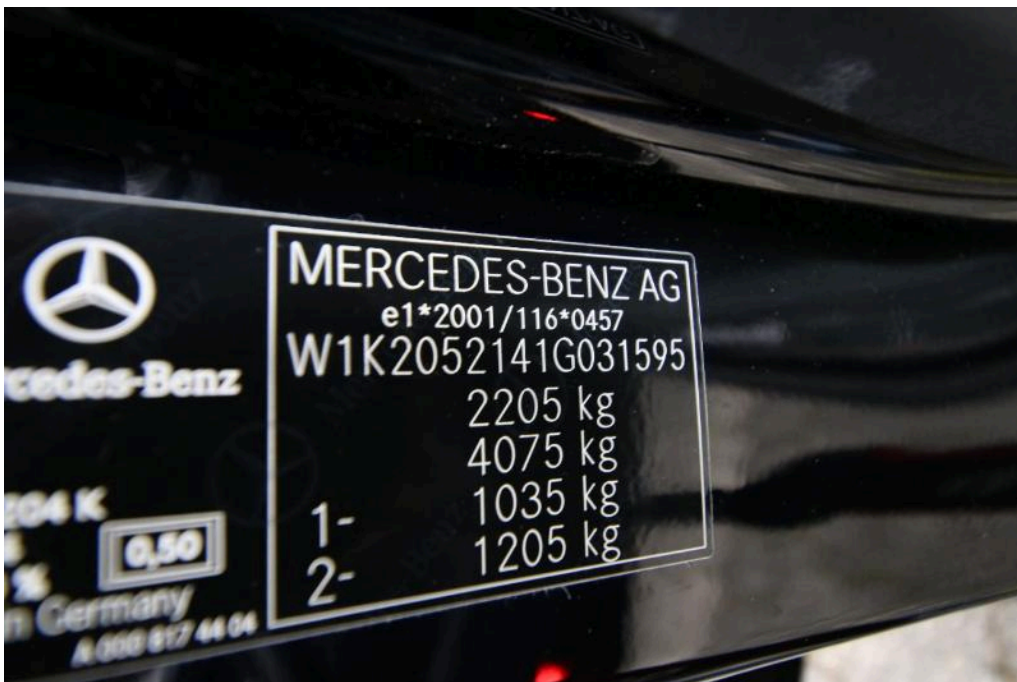

Bild 15: Motorraum



Bild 16: Servicedokumente

Lichtbildanlage

Dokument 1317548
 Fahrzeug-Kennzeichen K-OF5555
 Fahrzeug-Ident.-Nr. W1K2052141G031595
 Die Lichtbildanlage enthält 39 Fotos

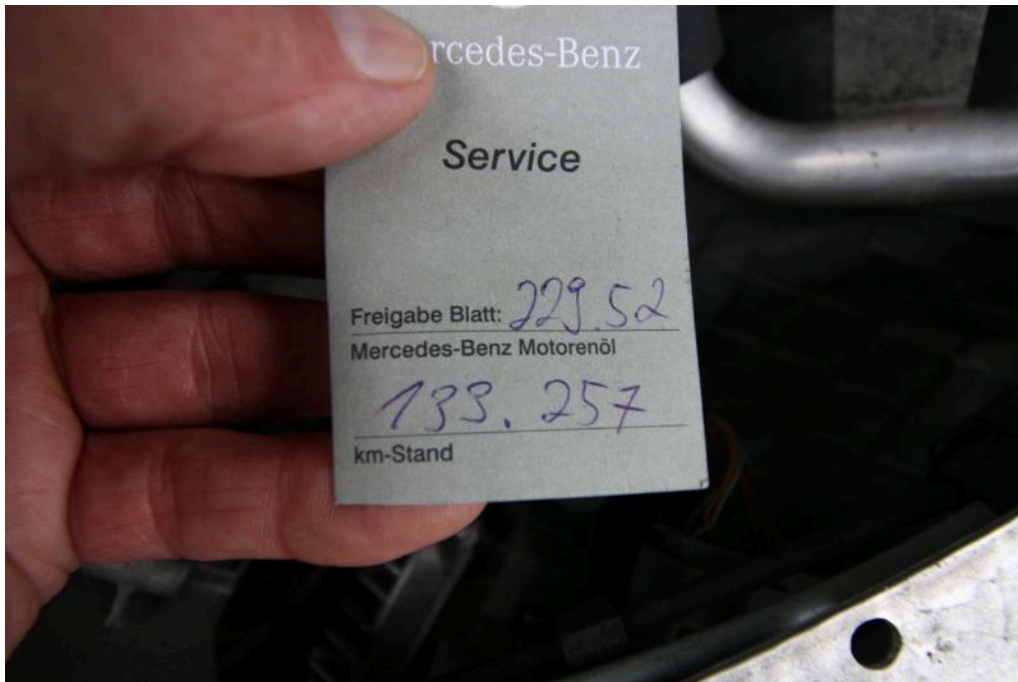

Bild 17: Zulassungsbescheinigung Teil I



Bild 18
 Wartung/Prüfung Hauptuntersuchung (HU) überfällig

Lichtbildanlage

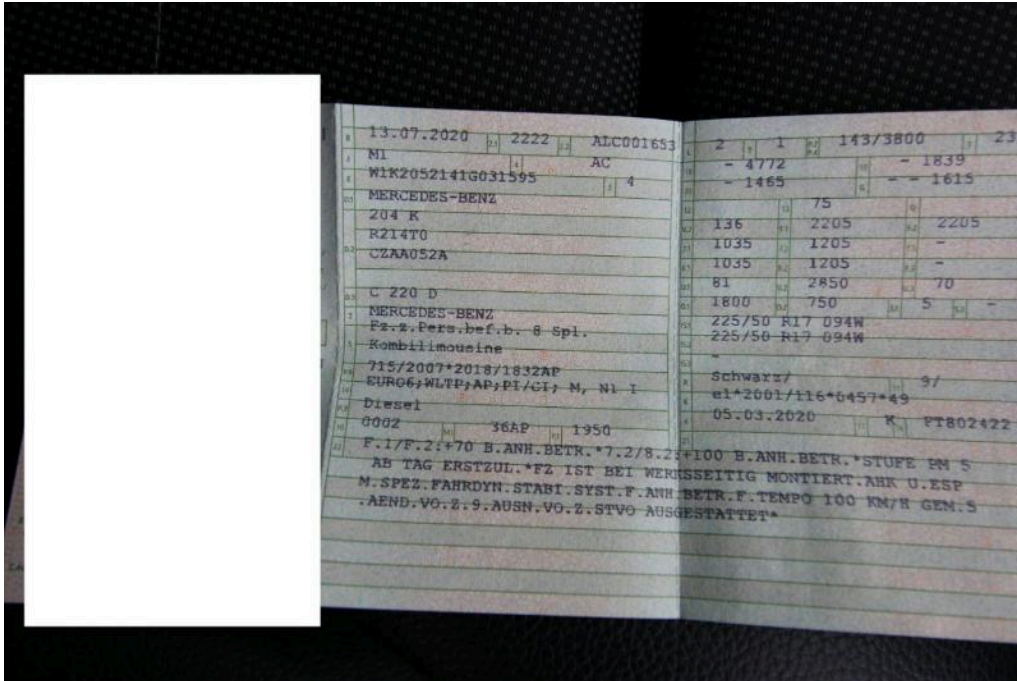
Dokument 1317548
Fahrzeug-Kennzeichen K-OF5555
Fahrzeug-Ident.-Nr. W1K2052141G031595
Die Lichtbildanlage
enthält 39 Fotos



Bild 19
Fahrzeugheck Stoßfänger hinten verkratzt



Bild 20
Fahrzeugheck Stoßfänger hinten verkratzt

Lichtbildanlage

Dokument 1317548
Fahrzeug-Kennzeichen K-OF5555
Fahrzeug-Ident.-Nr. W1K2052141G031595
Die Lichtbildanlage
enthält 39 Fotos



Bild 21
Fahrzeugheck Stoßfänger hinten verkratzt



Bild 22
Fahrzeugheck Stoßfänger hinten verkratzt

Lichtbildanlage

Dokument 1317548
Fahrzeug-Kennzeichen K-OF5555
Fahrzeug-Ident.-Nr. W1K2052141G031595
Die Lichtbildanlage
enthält 39 Fotos



Bild 23
Fahrzeugheck Stoßfänger hinten verkratzt



Bild 24
Fahrzeugheck Stoßfänger hinten verkratzt

Lichtbildanlage

Dokument 1317548
Fahrzeug-Kennzeichen K-OF5555
Fahrzeug-Ident.-Nr. W1K2052141G031595
Die Lichtbildanlage
enthält 39 Fotos



Bild 25
rechte Seite Seitenwand hinten rechts Dellen mit Lackschaden Dellen



Bild 26
rechte Seite Seitenwand hinten rechts Dellen mit Lackschaden Dellen

Lichtbildanlage

Dokument 1317548
Fahrzeug-Kennzeichen K-OF5555
Fahrzeug-Ident.-Nr. W1K2052141G031595
Die Lichtbildanlage
enthält 39 Fotos



Bild 27
rechte Seite Seitenwand hinten rechts Dellen mit Lackschaden Dellen



Bild 28
Fahrzeugfront Stoßfänger vorne angestoßen, Fahrzeug Unterbodenverkleidung vorne beschädigt

Lichtbildanlage

Dokument 1317548
Fahrzeug-Kennzeichen K-OF5555
Fahrzeug-Ident.-Nr. W1K2052141G031595
Die Lichtbildanlage
enthält 39 Fotos



Bild 29
Fahrzeugfront Stoßfänger vorne angestoßen



Bild 30
Fahrzeugfront Motorhaube Steinschlag / -schläge

Lichtbildanlage

Dokument 1317548
Fahrzeug-Kennzeichen K-OF5555
Fahrzeug-Ident.-Nr. W1K2052141G031595
Die Lichtbildanlage
enthält 39 Fotos



Bild 31
Fahrzeugfront Motorhaube Steinschlag / -schläge



Bild 32
Fahrzeugfront Motorhaube Steinschlag / -schläge

Lichtbildanlage

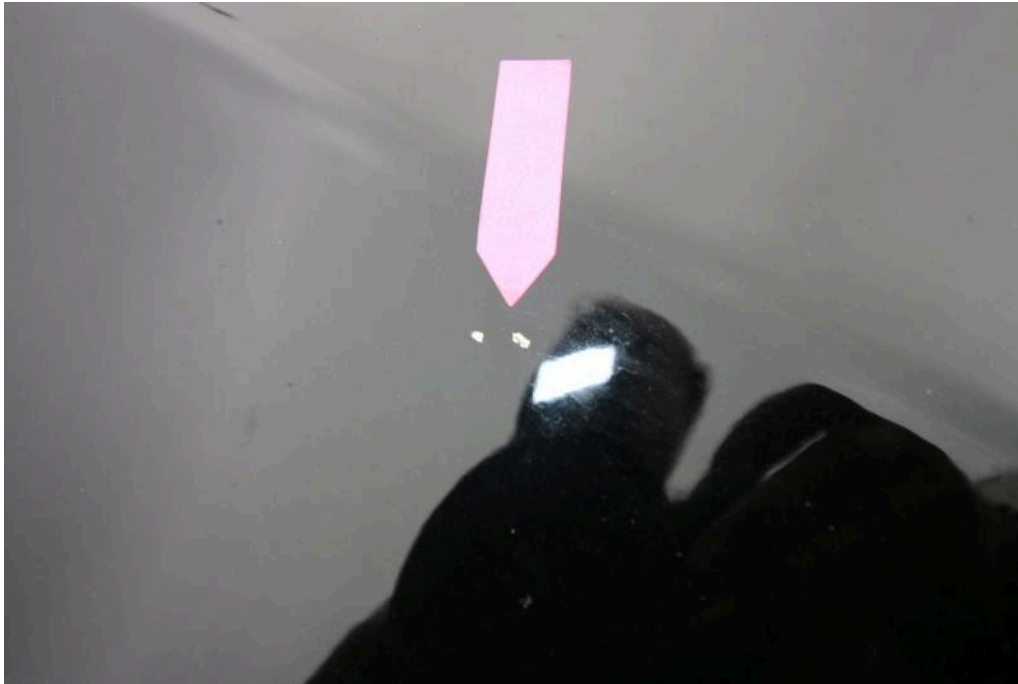
Dokument 1317548
Fahrzeug-Kennzeichen K-OF5555
Fahrzeug-Ident.-Nr. W1K2052141G031595
Die Lichtbildanlage
enthält 39 Fotos



Bild 33
Fahrzeugfront Motorhaube Steinschlag / -schläge



Bild 34
linke Seite Seitenwand hinten links Kratzer und Delle

Lichtbildanlage

Dokument 1317548
Fahrzeug-Kennzeichen K-OF5555
Fahrzeug-Ident.-Nr. W1K2052141G031595
Die Lichtbildanlage
enthält 39 Fotos



Bild 35
linke Seite Seitenwand hinten links Kratzer und Delle



Bild 36
linke Seite Seitenwand hinten links Kratzer und Delle

Lichtbildanlage

Dokument 1317548
Fahrzeug-Kennzeichen K-OF5555
Fahrzeug-Ident.-Nr. W1K2052141G031595
Die Lichtbildanlage
enthält 39 Fotos

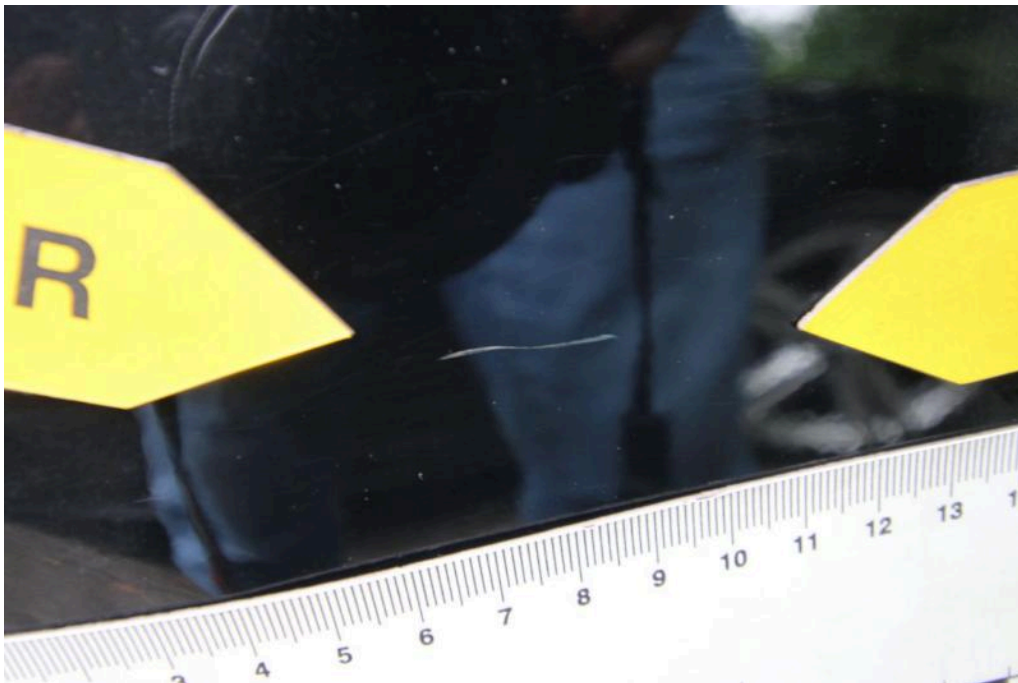

Bild 37
rechte Seite Tür vorne rechts angestoßen



Bild 38
rechte Seite Tür vorne rechts angestoßen

Lichtbildanlage

Dokument 1317548
Fahrzeug-Kennzeichen K-OF5555
Fahrzeug-Ident.-Nr. W1K2052141G031595
Die Lichtbildanlage
enthält 39 Fotos



Bild 39
rechte Seite Tür vorne rechts angestoßen