

ARVAL Deutschland GmbH
Bajuwarenring 5
82041 Oberhaching
Deutschland

Murat Albayrak
Von der IHK Rheinhessen öffentlich
bestellter und vereidigter
Sachverständiger für
Kraftfahrzeugschäden und
-bewertungen IfS-Zertifiziert Zert-
Nr. 012654
P: 06131 945 27 78
M:
F:
E: murat.albayrak@fsp.de

Minderwertgutachten

Auftragsdaten

Dokumentenummer: 1328791
Auftrag vom / Auftrag am: 04.09.2023 / 13:18 Uhr

Ordnungsmerkmale

Leasingvertragsnummer: 2020031092

Besichtigung

Datum und Uhrzeit: 05.10.2023 / 09:00 Uhr
Art der Besichtigung: Erstbesichtigung
Erfolgt durch: Sachverständigenbüro

Wertzusammenfassung

geschätzte Reparaturkosten gesamt ohne MwSt: 2.550,00 €
Minderwerte gesamt: 2.550,00 €

** Nach dem BGH-Urteil vom 18.05.2011 (AZ ZR 260/10) fällt keine Umsatzsteuer auf die Minderwerte bei der Rückgabe von Kraftfahrzeugen an, da es sich hier um eine Schadensersatzleistung handelt.*

Fahrzeugdaten

Amtliches Kennzeichen:	M-LM1351E	FIN:	WBAJA91090CE90053
HSN/TSN:	0005 / COO	Fahrzeugart:	PKW
Aufbau:	Limousine	Hersteller:	BMW
Modell:	5er - 530 e (EURO 6d-TEMP)	Erstzulassung:	26.11.2020
Letztzulassung:	15.04.2021	Nächste HU (Hauptuntersuchung):	11.2023
Anzahl Türen:	4	Motorart:	Reihe
Emissionsgruppe:	Euro 6d - TEMP	Feinstaubplakette:	Grün
Leistung:	135,0 KW	Hubraum:	1998 ccm
Antriebsart:	Hybrid	Antriebskonzept:	Heckantrieb
Getriebeart:	Automatik	Anzahl Schaltstufen:	8
Laufleistung abgelesen:	49235 km	Laufleistung geschätzt:	49235 km

Farbe außen

Farbe außen:	BLUESTONE METALLIC	Lackart:	Metallic
---------------------	--------------------	-----------------	----------

Grundlage der Fahrzeugdaten

Zulassungsbescheinigung Teil I:	lag in Kopie vor
Wartungs- / Serviceheft:	lag vor

Details zur Wertzusammenfassung

	geschätzte Reparaturkosten	Minderwert
Felgen / Bereifung	1.500,00 €	1.500,00 €
Fahrzeugzubehör, Winterreifensatz, fehlt, erneuern	1.500,00 €	1.500,00 €
Verglasung	970,00 €	970,00 €
Fahrzeugfront, Windschutzscheibe, gerissen / eingerissen, erneuern	970,00 €	970,00 €
Lackierung	80,00 €	80,00 €
linke Seite, Tür vorne links, angestoßen, Smart Repair	80,00 €	80,00 €

Bereifung

montierte Bereifung

Achse und Seite	Größe	Reifenhersteller	Reifenart	DOT	Felgenart	Profiltiefe
Vorderachse links	225/55 R 17,0 101 Y	Hankook	Sommerreifen	-	Leichtmetallfelge	6,0 mm
Vorderachse rechts	225/55 R 17,0 101 Y	Hankook	Sommerreifen	-	Leichtmetallfelge	6,0 mm
Hinterachse links	225/55 R 17,0 101 Y	Hankook	Sommerreifen	-	Leichtmetallfelge	6,0 mm
Hinterachse rechts	225/55 R 17,0 101 Y	Hankook	Sommerreifen	-	Leichtmetallfelge	6,0 mm

TireFit:	Ja	TireFit Ablaufdatum:	-
-----------------	----	-----------------------------	---

Feststellungen

Fahrprobe:	nicht durchgeführt	Probelauf:	durchgeführt
Fahrzeugzustand:	gereinigt	Sichtverhältnisse:	allgemein ausreichend
Fahrbereitschaft:	fahrfähig	Letzte Inspektion (Datum):	28.08.2023
Letzte Inspektion (km-Stand):	48006	Inspektion:	regelmäßig durchgeführt
Ölstand:	ausreichend	Kühlwasserstand:	ausreichend
Kraftstoffstand:	¼		

Zur Begutachtung der Fahrzeugunterseite standen keine technischen Einrichtungen zur Verfügung (z.B. Hebebühne, Hubmittel, Grube o.ä.). Das Fahrzeug konnte daher nur eingeschränkt von unten betrachtet werden.

Allgemeine Angaben zur Begutachtung: Am Fahrzeug wurde eine Lackschichtdickenmessung vorgenommen. Hierbei wurden 3-5 Messungen pro messbarem Bauteil durchgeführt. Im Punkt „Lackschichtdickenmessung/-prüfung“ aufgeführte Positionen dokumentieren seitens des Sachverständigen Auffälligkeiten/Unregelmäßigkeiten. Nicht aufgeführten Bauteile weisen keine Unregelmäßigkeiten im Bereich der Lackschichtdicke auf.

Zubehör

Bezeichnung Zubehör	Aussage/Feststellung	Anzahl	Bemerkung
Borddokumente	vorhanden		
Hauptschlüssel	vorhanden	2	
Ladekabel Ladesäule	vorhanden	2	
2. Reifensatz	fehlt		

Schlusswort

Hinweis zum Bearbeiter:
Die Besichtigung erfolgte durch den Unterzeichner.

Die nachfolgende Fertigstellung der angezeigten Dienstleistung erfolgte durch einen späteren Zeitpunkt durch einen Mitarbeiter des Schadensqualitätszentrums der TÜV Rheinland Group.

Die Dienstleistung "Minderwertgutachten" wurde durch den Sachverständigen unparteiisch, nach bestem Wissen und Gewissen erstellt.

Murat Albayrak
Von der IHK Rheinhesse öffentlich bestellter und vereidigter Sachverständiger für Kraftfahrzeugschäden und -bewertungen IfS-Zertifiziert Zert-Nr. 012654
Mainz-Mombach, den 09.10.2023
Das Dokument umfasst 3 Seiten und 19 Lichtbilder in einer Lichtbildanlage.
Das Dokument wurde elektronisch erstellt und unterzeichnet.

Lichtbildanlage

Dokument 1328791
Fahrzeug-Kennzeichen M-LM1351E
Fahrzeug-Ident.-Nr. WBAJA91090CE90053
**Die Lichtbildanlage enthält 19
Fotos**



Bild 1: Frontdiagonale links



Bild 2: Frontdiagonale rechts

Lichtbildanlage

Dokument 1328791
Fahrzeug-Kennzeichen M-LM1351E
Fahrzeug-Ident.-Nr. WBAJA91090CE90053
Die Lichtbildanlage enthält 19 Fotos



Bild 3: Heckdiagonale links



Bild 4: Heckdiagonale rechts

Lichtbildanlage

Dokument 1328791
Fahrzeug-Kennzeichen M-LM1351E
Fahrzeug-Ident.-Nr. WBAJA91090CE90053
Die Lichtbildanlage enthält 19
Fotos



Bild 5: Armaturenbrett



Bild 6: Radio / Display

Lichtbildanlage

Dokument 1328791
Fahrzeug-Kennzeichen M-LM1351E
Fahrzeug-Ident.-Nr. WBAJA91090CE90053
**Die Lichtbildanlage enthält 19
Fotos**



Bild 7: Innenraum vorne



Bild 8: Innenraum hinten

Lichtbildanlage

Dokument 1328791
Fahrzeug-Kennzeichen M-LM1351E
Fahrzeug-Ident.-Nr. WBAJA91090CE90053
Die Lichtbildanlage enthält 19
Fotos



Bild 9: montierte Räder



Bild 10: Kofferraum

Lichtbildanlage

Dokument 1328791
Fahrzeug-Kennzeichen M-LM1351E
Fahrzeug-Ident.-Nr. WBAJA91090CE90053
Die Lichtbildanlage enthält 19
Fotos



Bild 11: Tacho



Bild 12: Schlüssel/Boriddokumente

Lichtbildanlage

Dokument 1328791
Fahrzeug-Kennzeichen M-LM1351E
Fahrzeug-Ident.-Nr. WBAJA91090CE90053
Die Lichtbildanlage enthält 19
Fotos



Bild 13: VIN, Fahrgestellnummer



Bild 14: Motorraum

Lichtbildanlage

Dokument 1328791
Fahrzeug-Kennzeichen M-LM1351E
Fahrzeug-Ident.-Nr. WBAJA91090CE90053

Die Lichtbildanlage enthält 19
Fotos



Bild 15: Servicedokumente



Bild 16
Fahrzeugfront Windschutzscheibe gerissen / eingerissen

Lichtbildanlage

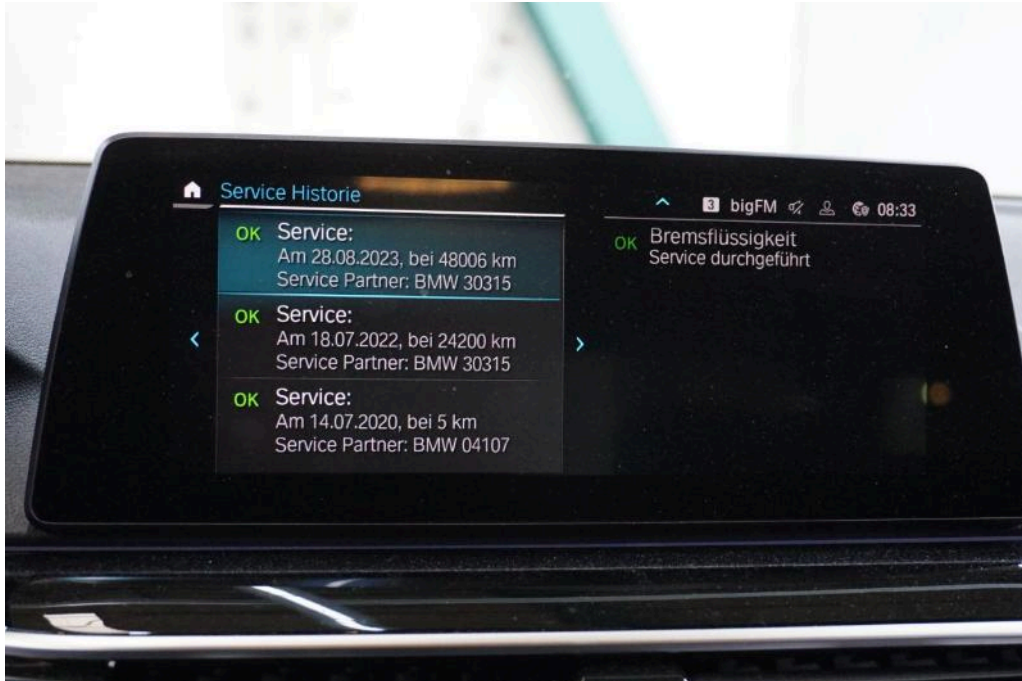
Dokument 1328791
Fahrzeug-Kennzeichen M-LM1351E
Fahrzeug-Ident.-Nr. WBAJA91090CE90053
**Die Lichtbildanlage enthält 19
Fotos**

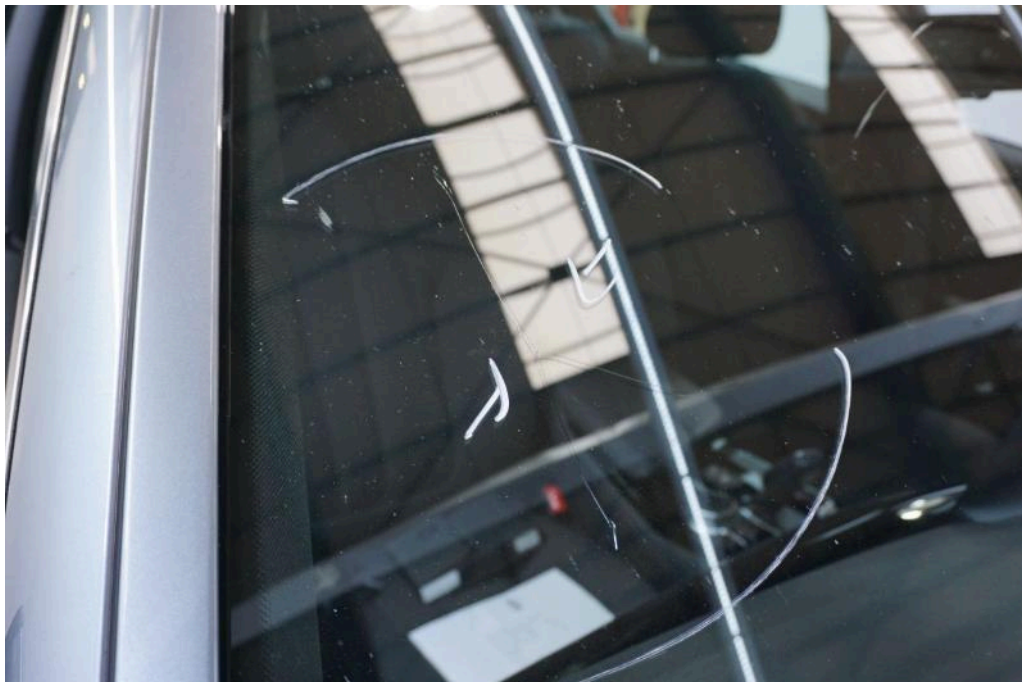

Bild 17
Fahrzeugfront Windschutzscheibe gerissen / eingerissen



Bild 18
linke Seite Tür vorne links angestoßen

Lichtbildanlage

Dokument 1328791
Fahrzeug-Kennzeichen M-LM1351E
Fahrzeug-Ident.-Nr. WBAJA91090CE90053
**Die Lichtbildanlage enthält 19
Fotos**



Bild 19
linke Seite Tür vorne links angestoßen