

ARVAL Deutschland GmbH
Bajuwarenring 5
82041 Oberhaching
Deutschland

Murat Albayrak
Von der IHK Rheinhessen öffentlich
bestellter und vereidigter
Sachverständiger für
Kraftfahrzeugschäden und
-bewertungen IfS-Zertifiziert Zert-
Nr. 012654
P: 06131 945 27 78
M:
F:
E: murat.albayrak@fsp.de

Minderwertgutachten

Auftragsdaten

Dokumentnummer: 1323886
Auftrag vom / Auftrag am: 24.08.2023 / 09:59 Uhr

Ordnungsmerkmale

Leasingvertragsnummer: 2019018104

Besichtigung

Datum und Uhrzeit: 22.09.2023 / 09:00 Uhr
Art der Besichtigung: Erstbesichtigung
Erfolgt durch: Sachverständigenbüro

Wertzusammenfassung

geschätzte Reparaturkosten gesamt ohne MwSt: 1.400,00 €
Minderwerte gesamt: 1.400,00 €

** Nach dem BGH-Urteil vom 18.05.2011 (AZ ZR 260/10) fällt keine Umsatzsteuer auf die Minderwerte bei der Rückgabe von Kraftfahrzeugen an, da es sich hier um eine Schadensersatzleistung handelt.*

Fahrzeugdaten

Amtliches Kennzeichen:	OF-FF8998	FIN:	WVWZZZ3CZKE134673
HSN/TSN:	0603 / BRA	Fahrzeugart:	PKW
Aufbau:	Kombi	Hersteller:	Volkswagen
Modell:	Passat Variant 2.0 TDI BMT Highline	Erstzulassung:	23.07.2019
Letztzulassung:	23.07.2019	Nächste HU (Hauptuntersuchung):	07.2024
Anzahl Türen:	5	Motorart:	Reihe
Emissionsgruppe:	Euro 6	Feinstaubplakette:	Grün
Leistung:	140,0 KW	Hubraum:	1968 ccm
Antriebsart:	Diesel OBD	Antriebskonzept:	Frontantrieb
Getriebeart:	Automatik	Anzahl Schaltstufen:	7
Laufleistung abgelesen:	107533 km	Laufleistung geschätzt:	107533 km

Farbe außen

Farbe außen:	Deep Black Perleffekt	Lackart:	Perleffekt (2-Schicht)
---------------------	-----------------------	-----------------	------------------------

Grundlage der Fahrzeugdaten

Zulassungsbescheinigung Teil I:	lag in Kopie vor
Wartungs- / Serviceheft:	lag vor
HU - Prüfbericht:	lag vor

Details zur Wertzusammenfassung

	geschätzte Reparaturkosten	Minderwert
Innenraum / Kofferraum	140,00 €	140,00 €
Innenraum, Heckklappenverkleidung innen, gebrochen, erneuern	140,00 €	140,00 €
Lackierung	0,00 €	0,00 €
Fahrzeugheck, Stoßfänger hinten, Kratzer, akzeptierter Schaden	0,00 €	0,00 €
Fahrzeugfront, Motorhaube, Steinschlag / -schläge, akzeptierter Schaden	0,00 €	0,00 €
Verglasung	1.260,00 €	1.260,00 €
Fahrzeugfront, Windschutzscheibe, gerissen / eingerissen, erneuern	1.260,00 €	1.260,00 €

Bereifung

montierte Bereifung

Achse und Seite	Größe	Reifenhersteller	Reifenart	DOT	Felgenart	Profiltiefe
Vorderachse links	215/55 R 17,0 94	Continental-Seal	Sommerreifen, pannensicher	-	Leichtmetallfelge	6,0 mm
Vorderachse rechts	215/55 R 17,0 94	Continental-Seal	Sommerreifen, pannensicher	-	Leichtmetallfelge	6,0 mm
Hinterachse links	215/55 R 17,0 94	Continental-Seal	Sommerreifen, pannensicher	-	Leichtmetallfelge	7,0 mm
Hinterachse rechts	215/55 R 17,0 94	Continental-Seal	Sommerreifen, pannensicher	-	Leichtmetallfelge	7,0 mm

Bereifung

Nr	Größe	Reifenhersteller	Reifenart	DOT	Felgenart	Profiltiefe
1	215/60 R 16,0 94 W	Dunlop	Winterreifen,	-	Leichtmetallfelge	7,0 mm
2	215/60 R 16,0 94 W	Dunlop	Winterreifen,	-	Leichtmetallfelge	7,0 mm
3	215/60 R 16,0 94 W	Dunlop	Winterreifen,	-	Leichtmetallfelge	8,0 mm
4	215/60 R 16,0 94 W	Dunlop	Winterreifen,	-	Leichtmetallfelge	8,0 mm

Feststellungen

Fahrprobe:	nicht durchgeführt	Probelauf:	durchgeführt
Fahrzeugzustand:	gereinigt	Sichtverhältnisse:	allgemein ausreichend
Fahrbereitschaft:	fahrfähig	Letzte Inspektion (Datum):	06.03.2023
Letzte Inspektion (km-Stand):	96332	Inspektion:	regelmäßig durchgeführt
Ölstand:	ausreichend	Kühlwasserstand:	ausreichend
Kraftstoffstand:	fast leer		

Zur Begutachtung der Fahrzeugunterseite standen keine technischen Einrichtungen zur Verfügung (z.B. Hebebühne, Hubmittel, Grube o.ä.). Das Fahrzeug konnte daher nur eingeschränkt von unten betrachtet werden.

Allgemeine Angaben zur Begutachtung: Am Fahrzeug wurde eine Lackschichtdickenmessung vorgenommen. Hierbei wurden 3-5 Messungen pro messbarem Bauteil durchgeführt. Im Punkt „Lackschichtdickenmessung/-prüfung“ aufgeführte Positionen dokumentieren seitens des Sachverständigen Auffälligkeiten/ Unregelmäßigkeiten. Nicht aufgeführten Bauteile weisen keine Unregelmäßigkeiten im Bereich der Lackschichtdicke auf.

Zubehör

Bezeichnung Zubehör	Aussage/Feststellung	Anzahl	Bemerkung
Borrdokumente	vorhanden		
Funkschlüssel	vorhanden	2	
Gepäckraumabdeckung	vorhanden		

Schlusswort

Hinweis zum Bearbeiter:
Die Besichtigung erfolgte durch den Unterzeichner.

Die nachfolgende Fertigstellung der angezeigten Dienstleistung erfolgte durch einen späteren Zeitpunkt durch einen Mitarbeiter des Schadensqualitätszentrums der TÜV Rheinland Group.

Die Dienstleistung "Minderwertgutachten" wurde durch den Sachverständigen unparteiisch, nach bestem Wissen und Gewissen erstellt.



Murat Albayrak
Von der IHK Rheinhausen öffentlich bestellter und vereidigter Sachverständiger für Kraftfahrzeugschäden und -bewertungen IfS-Zertifiziert Zert-Nr. 012654
Mainz-Mombach, den 28.09.2023
Das Dokument umfasst 4 Seiten und 24 Lichtbilder in einer Lichtbildanlage.
Das Dokument wurde elektronisch erstellt und unterzeichnet.

Lichtbildanlage

Dokument 1323886
Fahrzeug-Kennzeichen OF-FF8998
Fahrzeug-Ident.-Nr. WVVZZZ3CZKE134673
**Die Lichtbildanlage enthält 24
Fotos**



Bild 1: Frontdiagonale links



Bild 2: Frontdiagonale rechts

Lichtbildanlage

Dokument 1323886
Fahrzeug-Kennzeichen OF-FF8998
Fahrzeug-Ident.-Nr. WVVZZZ3CZKE134673
**Die Lichtbildanlage enthält 24
Fotos**



Bild 3: Heckdiagonale links



Bild 4: Heckdiagonale rechts

Lichtbildanlage

Dokument 1323886
Fahrzeug-Kennzeichen OF-FF8998
Fahrzeug-Ident.-Nr. WVWZZZ3CZKE134673
Die Lichtbildanlage enthält 24
Fotos

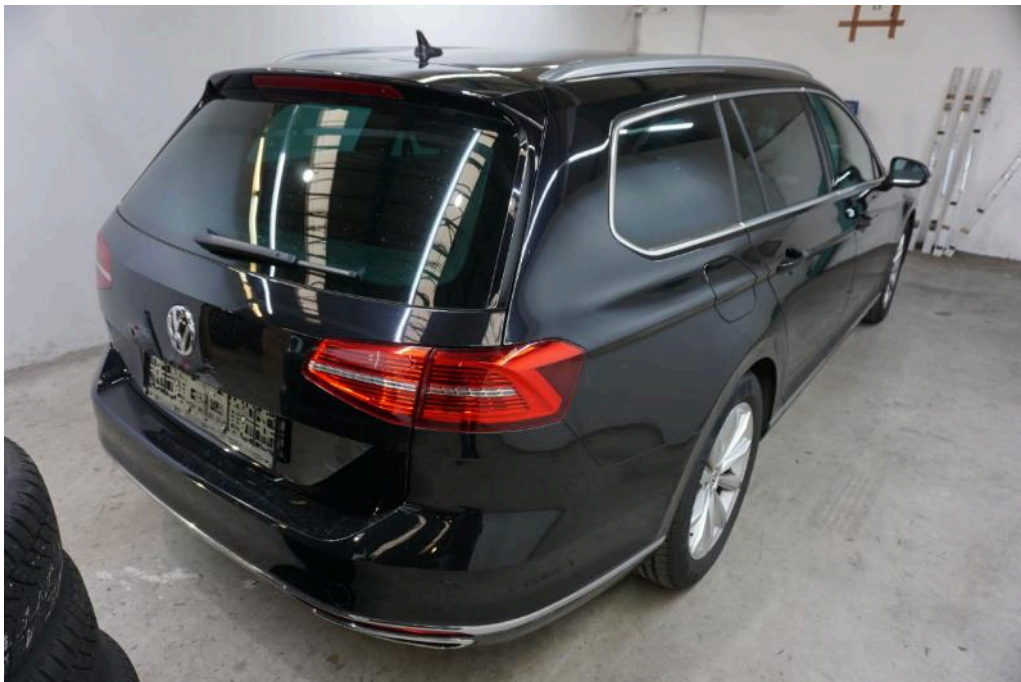

Bild 5: Armaturenbrett



Bild 6: Radio / Display

Lichtbildanlage

Dokument 1323886
Fahrzeug-Kennzeichen OF-FF8998
Fahrzeug-Ident.-Nr. WVVZZZ3CZKE134673

Die Lichtbildanlage enthält 24
Fotos



Bild 7: Innenraum vorne



Bild 8: Innenraum hinten

Lichtbildanlage

Dokument 1323886
Fahrzeug-Kennzeichen OF-FF8998
Fahrzeug-Ident.-Nr. WVVZZZ3CZKE134673
Die Lichtbildanlage enthält 24
Fotos



Bild 9: montierte Räder



Bild 10: Kofferraum

Lichtbildanlage

Dokument 1323886
Fahrzeug-Kennzeichen OF-FF8998
Fahrzeug-Ident.-Nr. WVVZZZ3CZKE134673
Die Lichtbildanlage enthält 24
Fotos



Bild 11: Zusätzlicher Radsatz



Bild 12: Tacho

Lichtbildanlage

Dokument 1323886
Fahrzeug-Kennzeichen OF-FF8998
Fahrzeug-Ident.-Nr. WVVZZZ3CZKE134673
Die Lichtbildanlage enthält 24
Fotos



Bild 13: Schlüssel/Borddokumente



Bild 14: VIN, Fahrgestellnummer

Lichtbildanlage

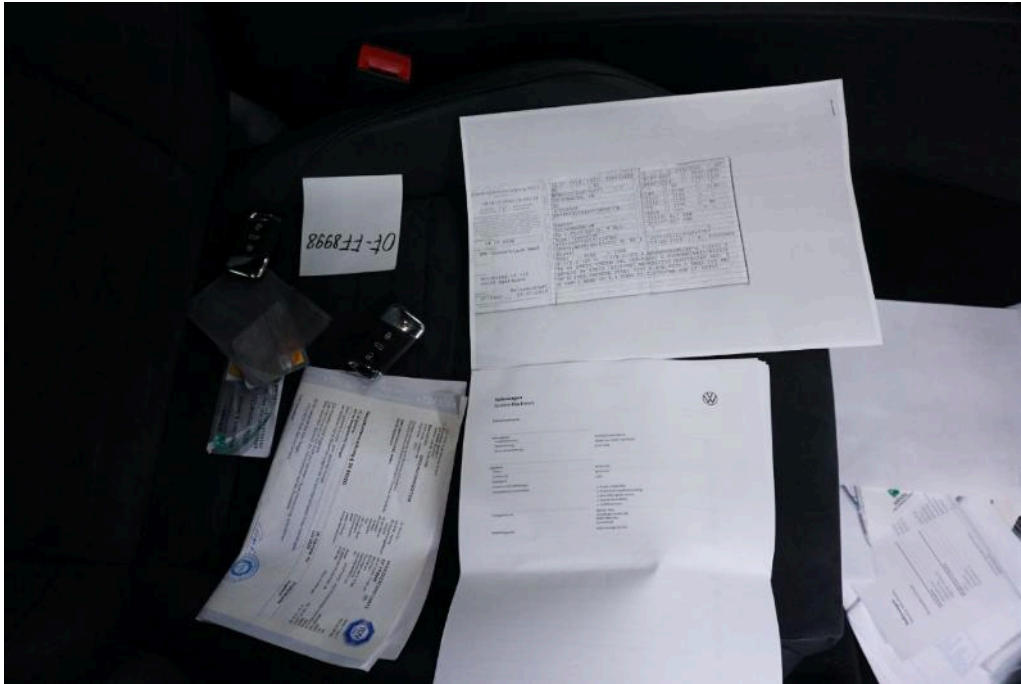
Dokument 1323886
Fahrzeug-Kennzeichen OF-FF8998
Fahrzeug-Ident.-Nr. WVVZZZ3CZKE134673
Die Lichtbildanlage enthält 24
Fotos

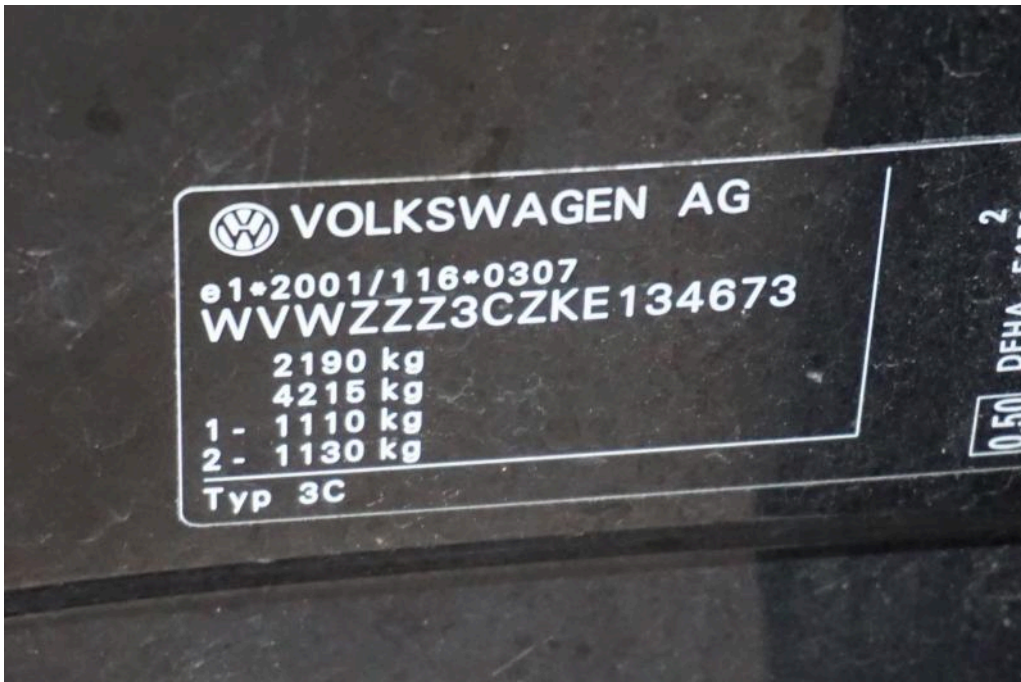

Bild 15: Motorraum

Einzelnachweis	
Fahrzeugdaten	WVVZZZ3CZKE134673
Fahrgestellnummer	PASSAT Var. HLBMT 140 TDID7F
Typbezeichnung	25.07.2019
Datum der Auslieferung	
Inspektion	06.03.2023
Datum	96.332 km
Laufleistung	3394
Auftrags-Nr.	
Hinweise und Empfehlungen	
Durchgeführte Zusatzarbeiten	<input checked="" type="checkbox"/> Staub-u. Pollenfilter <input checked="" type="checkbox"/> Erweiterter Inspektionsumfang <input checked="" type="checkbox"/> Bremsflüssigkeits Service <input checked="" type="checkbox"/> Dieselmotorschwefel-Filter <input checked="" type="checkbox"/> Luftfiltereinsatz
Durchgeführt von	 0
Mobilitätsgarantie	Ja (bis Anzeige Service)

Bild 16: Servicedokumente

Lichtbildanlage

Dokument 1323886
Fahrzeug-Kennzeichen OF-FF8998
Fahrzeug-Ident.-Nr. WVVZZZ3CZKE134673
Die Lichtbildanlage enthält 24 Fotos



Bild 17
Innenraum Heckklappenverkleidung innen gebrochen



Bild 18
Innenraum Heckklappenverkleidung innen gebrochen

Lichtbildanlage

Dokument 1323886
Fahrzeug-Kennzeichen OF-FF8998
Fahrzeug-Ident.-Nr. WVVZZZ3CZKE134673
**Die Lichtbildanlage enthält 24
Fotos**



Bild 19
Fahrzeugheck Stoßfänger hinten Kratzer



Bild 20
Fahrzeugheck Stoßfänger hinten Kratzer

Lichtbildanlage

Dokument 1323886
Fahrzeug-Kennzeichen OF-FF8998
Fahrzeug-Ident.-Nr. WVVZZZ3CZKE134673
Die Lichtbildanlage enthält 24 Fotos



Bild 21
Fahrzeugfront Windschutzscheibe gerissen / eingerissen



Bild 22
Fahrzeugfront Windschutzscheibe gerissen / eingerissen

Lichtbildanlage

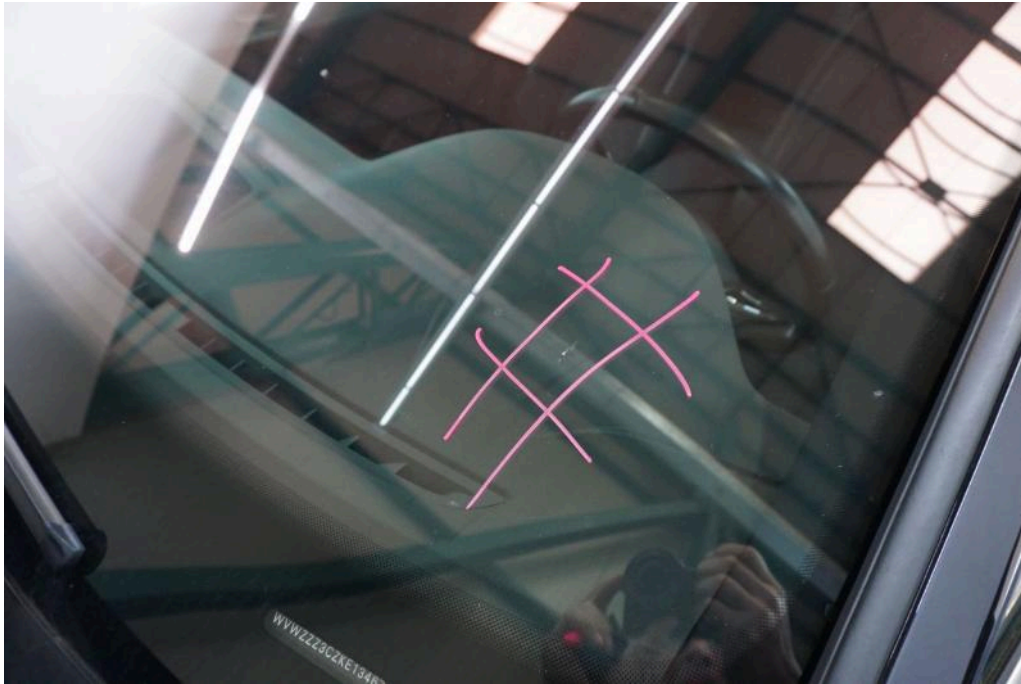
Dokument 1323886
Fahrzeug-Kennzeichen OF-FF8998
Fahrzeug-Ident.-Nr. WVVZZZ3CZKE134673
**Die Lichtbildanlage enthält 24
Fotos**



Bild 23
Fahrzeugfront Motorhaube Steinschlag / -schläge

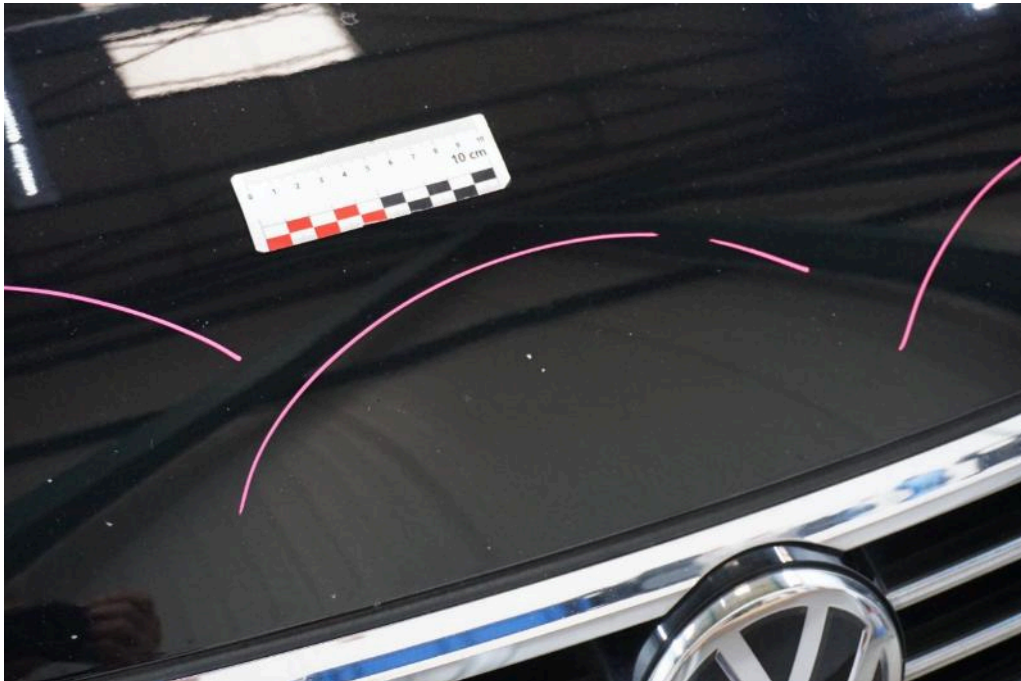

Bild 24
Fahrzeugfront Motorhaube Steinschlag / -schläge