

ARVAL Deutschland GmbH
Bajuwarenring 5
82041 Oberhaching
Deutschland

Maxemilian Kral
Sachverständiger für
Kraftfahrzeugschäden und
-bewertungen
P: 041828000497
M: 017663281640
F:
E: maxemilian.kral@fsp.de

Minderwertgutachten

Auftragsdaten

Dokumentnummer: 1321949
Auftrag vom / Auftrag am: 21.08.2023 / 08:59 Uhr

Ordnungsmerkmale

Leasingvertragsnummer: 2019102231

Besichtigung

Datum und Uhrzeit: 28.09.2023 / 11:45 Uhr
Erfolgt durch: Sachverständigenbüro

Wertzusammenfassung

geschätzte Reparaturkosten gesamt ohne MwSt: 1.420,00 €
Minderwerte gesamt: 1.105,00 €

** Nach dem BGH-Urteil vom 18.05.2011 (AZ ZR 260/10) fällt keine Umsatzsteuer auf die Minderwerte bei der Rückgabe von Kraftfahrzeugen an, da es sich hier um eine Schadensersatzleistung handelt.*

Fahrzeugdaten

Amtliches Kennzeichen:	H-SP1007	FIN:	W0VZT8GG8K1055878
HSN/TSN:	1844 / AAK	Fahrzeugart:	PKW
Aufbau:	Kombi	Hersteller:	Opel
Modell:	Insignia 2.0 CDTI Business INNOVATION (EURO 6d-TEM)	Erstzulassung:	06.06.2019
Letztzulassung:	14.02.2023	Nächste HU (Hauptuntersuchung):	06.2024
Anzahl Türen:	5	Motorart:	Reihe
Emissionsgruppe:	Euro 6d - TEMP	Feinstaubplakette:	Grün
Leistung:	125,0 KW	Hubraum:	1956 ccm
Antriebsart:	Diesel	Antriebskonzept:	Frontantrieb
Getriebeart:	Automatik	Anzahl Schaltstufen:	8
Laufleistung abgelesen:	68350 km	Laufleistung geschätzt:	68350 km

Farbe außen

Farbe außen:	Onyx Schwarz	Lackart:	Metallic (2-Schicht)
---------------------	--------------	-----------------	----------------------

Grundlage der Fahrzeugdaten

Zulassungsbescheinigung Teil I: lag im Original vor

Details zur Wertzusammenfassung

	geschätzte Reparaturkosten	Minderwert
Innenraum / Kofferraum	25,00 €	25,00 €
Innenraum, Fußmatte vorne links, beschädigt, erneuern	25,00 €	25,00 €
Lackierung	1.395,00 €	1.080,00 €
Fahrzeugfront, Motorhaube, Fremdanhaftung, Smartrepair - Kostenerweiterung möglich	50,00 €	50,00 €
linke Seite, Seitenwand hinten links, Kratzer +, Delle, instandsetzen + lackieren	735,00 €	550,00 €
Fahrzeugheck, Stoßfänger hinten, verkratzt, aus- und einbauen + lackieren	530,00 €	400,00 €
Fahrzeugzubehör, 2. Reifensatz, 1 Zubehör-Felge, Kratzer, lackieren	80,00 €	80,00 €

Bereifung

montierte Bereifung

Achse und Seite	Größe	Reifenhersteller	Reifenart	DOT	Felgenart	Profiltiefe
Achse 1 links	245/45 R 18,0 100Y	Bridgestone	Sommerreifen	-	Leichtmetallfelge	5,0 mm
Achse 1 rechts	245/45 R 18,0 100Y	Bridgestone	Sommerreifen	-	Leichtmetallfelge	5,0 mm
Achse 2 links	245/45 R 18,0 100Y	Bridgestone	Sommerreifen	-	Leichtmetallfelge	5,0 mm
Achse 2 rechts	245/45 R 18,0 100Y	Bridgestone	Sommerreifen	-	Leichtmetallfelge	5,0 mm

2. Radsatz

Nr	Größe	Reifenhersteller	Reifenart	DOT	Felgenart	Profiltiefe
1	225/50 R 17,0 98H -	Goodyear	Winterreifen,	-	Leichtmetallfelge	6,0 mm
2	225/50 R 17,0 98H -	Goodyear	Winterreifen,	-	Leichtmetallfelge	6,0 mm
3	225/50 R 17,0 98H -	Goodyear	Winterreifen,	-	Leichtmetallfelge	6,0 mm
4	225/50 R 17,0 98H -	Goodyear	Winterreifen,	-	Leichtmetallfelge	6,0 mm

Feststellungen

Fahrprobe:	nicht durchgeführt	Probelauf:	durchgeführt
Fahrzeugzustand:	gereinigt	Sichtverhältnisse:	allgemein ausreichend
Fahrbereitschaft:	fahrfähig	Letzte Inspektion (Datum):	12.06.2023
Letzte Inspektion (km-Stand):	64543	Inspektion:	regelmäßig durchgeführt
Ölstand:	ausreichend	Kühlwasserstand:	ausreichend
Kraftstoffstand:	fast leer		

Zur Begutachtung der Fahrzeugunterseite standen keine technischen Einrichtungen zur Verfügung (z.B. Hebebühne, Hubmittel, Grube o.ä.). Das Fahrzeug konnte daher nur eingeschränkt von unten betrachtet werden.

Allgemeine Angaben zur Begutachtung: Am Fahrzeug wurde eine Lackschichtdickenmessung vorgenommen. Hierbei wurden 3-5 Messungen pro messbarem Bauteil durchgeführt. Im Punkt „Lackschichtdickenmessung/-prüfung“ aufgeführte Positionen dokumentieren seitens des Sachverständigen Auffälligkeiten/ Unregelmäßigkeiten. Nicht aufgeführten Bauteile weisen keine Unregelmäßigkeiten im Bereich der Lackschichtdicke auf.

Zubehör

Bezeichnung Zubehör	Aussage/Feststellung	Anzahl	Bemerkung
Borrdokumente	vorhanden		
Funkschlüssel	vorhanden	2	
Gepäckraumabdeckung	vorhanden		
HU-Prüfbericht	vorhanden		
Wartungsnachweis	vorhanden		
2. Reifensatz	vorhanden		Winterradsatz

Schlusswort

Hinweis zum Bearbeiter:

Die Besichtigung erfolgte durch den Unterzeichner.

Die nachfolgende Fertigstellung der angezeigten Dienstleistung erfolgte durch einen späteren Zeitpunkt durch einen Mitarbeiter des Schadensqualitätszentrums der TÜV Rheinland Group.

Die Dienstleistung "Minderwertgutachten" wurde durch den Sachverständigen unparteiisch, nach bestem Wissen und Gewissen erstellt.



KFZ-Sachverständigenbüro
René Marschall
Niedersachsenstr. 3
21244 Buchholz i.d.N.
04182 8002960
info@Gutachten-Nordheide.de



Maxemilian Kral

Sachverständiger für Kraftfahrzeugschäden und -bewertungen

Buchholz i.d. Nordheide, den 06.10.2023

Das Dokument umfasst 4 Seiten und 32 Lichtbilder in einer Lichtbildanlage.

Das Dokument wurde elektronisch erstellt und unterzeichnet.

Lichtbildanlage

Dokument 1321949
Fahrzeug-Kennzeichen H-SP1007
Fahrzeug-Ident.-Nr. W0VZT8GG8K1055878
Die Lichtbildanlage
enthält 32 Fotos



Bild 1: Frontdiagonale links



Bild 2: Frontdiagonale rechts

Lichtbildanlage

Dokument 1321949
Fahrzeug-Kennzeichen H-SP1007
Fahrzeug-Ident.-Nr. W0VZT8GG8K1055878
Die Lichtbildanlage
enthält 32 Fotos



Bild 3: Heckdiagonale links



Bild 4: Heckdiagonale rechts

Lichtbildanlage

Dokument 1321949
Fahrzeug-Kennzeichen H-SP1007
Fahrzeug-Ident.-Nr. W0VZT8GG8K1055878
Die Lichtbildanlage
enthält 32 Fotos

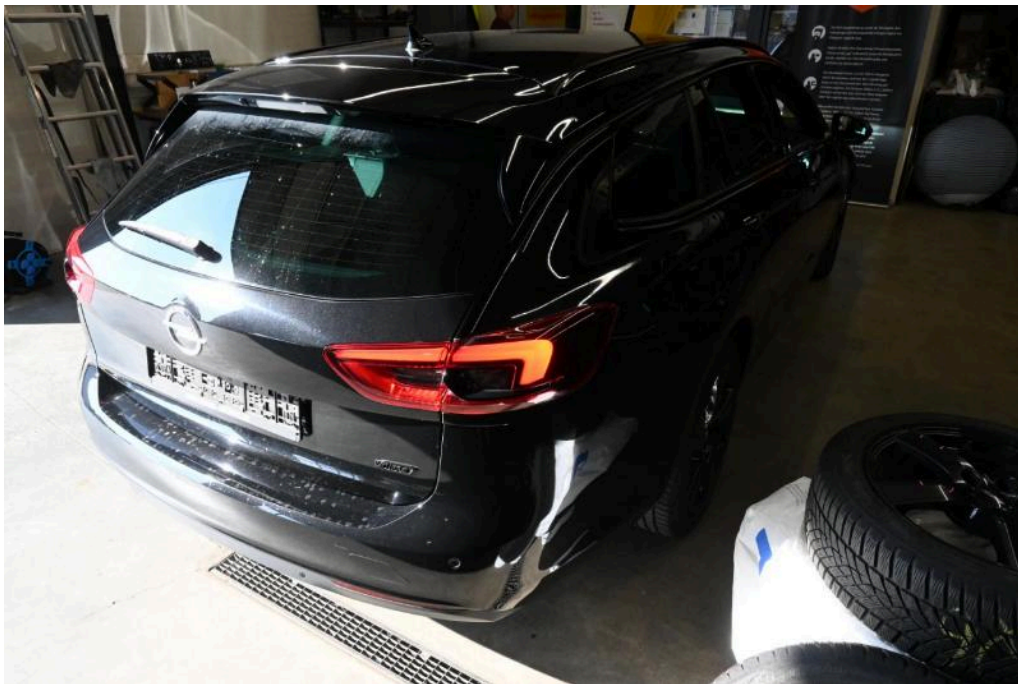

Bild 5: Armaturenbrett



Bild 6: Radio / Display

Lichtbildanlage

Dokument 1321949
Fahrzeug-Kennzeichen H-SP1007
Fahrzeug-Ident.-Nr. W0VZT8GG8K1055878
Die Lichtbildanlage
enthält 32 Fotos



Bild 7: Innenraum vorne



Bild 8: Innenraum hinten

Lichtbildanlage

Dokument 1321949
Fahrzeug-Kennzeichen H-SP1007
Fahrzeug-Ident.-Nr. W0VZT8GG8K1055878
Die Lichtbildanlage
enthält 32 Fotos



Bild 9: montierte Räder



Bild 10: Kofferraum

Lichtbildanlage

Dokument 1321949
Fahrzeug-Kennzeichen H-SP1007
Fahrzeug-Ident.-Nr. W0VZT8GG8K1055878
Die Lichtbildanlage
enthält 32 Fotos



Bild 11: Zusätzlicher Radsatz



Bild 12: Tacho

Lichtbildanlage

Dokument 1321949
Fahrzeug-Kennzeichen H-SP1007
Fahrzeug-Ident.-Nr. W0VZT8GG8K1055878
Die Lichtbildanlage
enthält 32 Fotos



Bild 13: Schlüssel/Boriddokumente



Bild 14: VIN, Fahrgestellnummer

Lichtbildanlage

Dokument 1321949
Fahrzeug-Kennzeichen H-SP1007
Fahrzeug-Ident.-Nr. W0VZT8GG8K1055878
Die Lichtbildanlage
 enthält 32 Fotos



Bild 15: Motorraum



Bild 16: Servicedokumente

Lichtbildanlage

Dokument 1321949
Fahrzeug-Kennzeichen H-SP1007
Fahrzeug-Ident.-Nr. W0VZT8GG8K1055878
Die Lichtbildanlage
 enthält 32 Fotos



Bild 17: Zulassungsbescheinigung Teil I



Bild 18
 Innenraum Fußmatte vorne links beschädigt

Lichtbildanlage

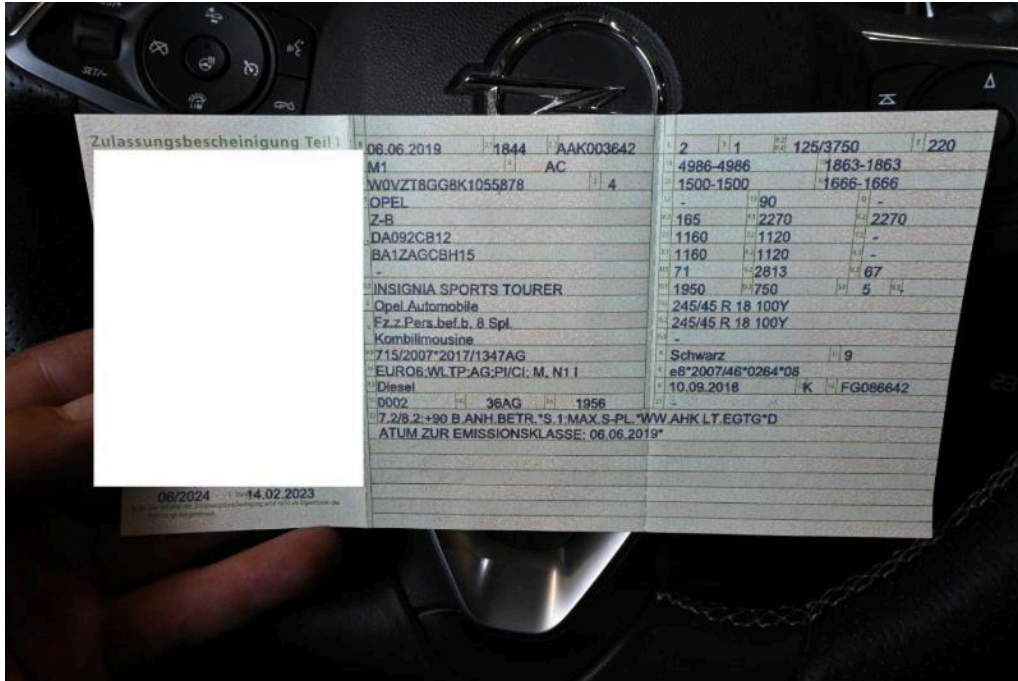
Dokument 1321949
Fahrzeug-Kennzeichen H-SP1007
Fahrzeug-Ident.-Nr. W0VZT8GG8K1055878
Die Lichtbildanlage
enthält 32 Fotos



Bild 19
Innenraum Fußmatte vorne links beschädigt



Bild 20
Fahrzeugfront Motorhaube Fremdanhaftung, Smartrepair - Kostenerweiterung möglich

Lichtbildanlage

Dokument 1321949
Fahrzeug-Kennzeichen H-SP1007
Fahrzeug-Ident.-Nr. W0VZT8GG8K1055878
Die Lichtbildanlage
enthält 32 Fotos



Bild 21
Fahrzeugfront Motorhaube Fremdanhaftung, Smartrepair - Kostenerweiterung möglich



Bild 22
linke Seite Seitenwand hinten links Kratzer + Delle

Lichtbildanlage

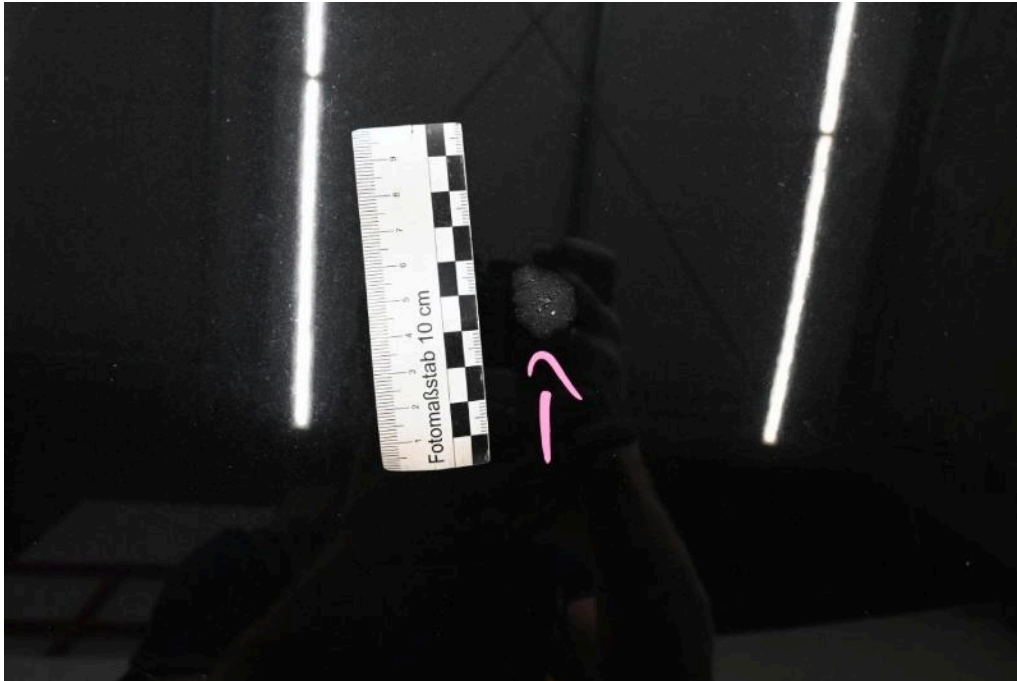
Dokument 1321949
Fahrzeug-Kennzeichen H-SP1007
Fahrzeug-Ident.-Nr. W0VZT8GG8K1055878
Die Lichtbildanlage
enthält 32 Fotos



Bild 23
linke Seite Seitenwand hinten links Kratzer + Delle



Bild 24
linke Seite Seitenwand hinten links Kratzer + Delle

Lichtbildanlage

Dokument 1321949
Fahrzeug-Kennzeichen H-SP1007
Fahrzeug-Ident.-Nr. W0VZT8GG8K1055878
Die Lichtbildanlage
enthält 32 Fotos



Bild 25
Fahrzeugheck Stoßfänger hinten verkratzt



Bild 26
Fahrzeugheck Stoßfänger hinten verkratzt

Lichtbildanlage

Dokument 1321949
Fahrzeug-Kennzeichen H-SP1007
Fahrzeug-Ident.-Nr. W0VZT8GG8K1055878
Die Lichtbildanlage
enthält 32 Fotos



Bild 27
Fahrzeugheck Stoßfänger hinten verkratzt



Bild 28
Fahrzeugheck Stoßfänger hinten verkratzt

Lichtbildanlage

Dokument 1321949
Fahrzeug-Kennzeichen H-SP1007
Fahrzeug-Ident.-Nr. W0VZT8GG8K1055878
Die Lichtbildanlage
enthält 32 Fotos



Bild 29
Fahrzeugheck Stoßfänger hinten verkratzt



Bild 30
Fahrzeugzubehör 2. Reifensatz 1 Zubehör-Felge Kratzer

Lichtbildanlage

Dokument 1321949
Fahrzeug-Kennzeichen H-SP1007
Fahrzeug-Ident.-Nr. W0VZT8GG8K1055878
Die Lichtbildanlage
enthält 32 Fotos



Bild 31
Fahrzeugzubehör 2. Reifensatz 1 Zubehör-Felge Kratzer



Bild 32
Fahrzeugzubehör 2. Reifensatz 1 Zubehör-Felge Kratzer