

ARVAL Deutschland GmbH  
Bajuwarenring 5  
82041 Oberhaching  
Deutschland

Dimitri Gutjar  
Sachverständiger für  
Kraftfahrzeugschäden und  
-bewertungen  
P:  
M: 017696908158  
F:  
E: dimitri.gutjar@fsp.de

## Minderwertgutachten

### Auftragsdaten

Dokumentnummer: 1315434  
Auftrag vom / Auftrag am: 04.08.2023 / 15:01 Uhr

### Ordnungsmerkmale

Leasingvertragsnummer: 2020190139

### Besichtigung

Datum und Uhrzeit: 28.08.2023 / 13:00 Uhr  
Erfolgt durch: Unterzeichner

### Wertzusammenfassung

geschätzte Reparaturkosten gesamt ohne Mwst: 2.300,00 €  
Minderwerte gesamt: 2.300,00 €

*\* Nach dem BGH-Urteil vom 18.05.2011 (AZ ZR 260/10) fällt keine Umsatzsteuer auf die Minderwerte bei der Rückgabe von Kraftfahrzeugen an, da es sich hier um eine Schadensersatzleistung handelt.*

## Fahrzeugdaten

<b>Amtliches Kennzeichen:</b>	M-O1123	<b>FIN:</b>	WVWZZZCDZMW021558
<b>HSN/TSN:</b>	0603 / CKP	<b>Fahrzeugart:</b>	PKW
<b>Aufbau:</b>	Limousine	<b>Hersteller:</b>	Volkswagen
<b>Modell:</b>	Golf VIII 2.0 TDI Life (EURO 6d- <b>Erstzulassung:</b> TEMP)	<b>20.10.2020</b>	
<b>Letztzulassung:</b>	20.10.2020	<b>Nächste HU (Hauptuntersuchung):</b>	10.2023
<b>Anzahl Türen:</b>	5	<b>Motorart:</b>	Reihe
<b>Emissionsgruppe:</b>	Euro 6d - TEMP	<b>Feinstaubplakette:</b>	Grün
<b>Leistung:</b>	85,0 KW	<b>Hubraum:</b>	1968 ccm
<b>Antriebsart:</b>	Diesel OBD	<b>Antriebskonzept:</b>	Frontantrieb
<b>Getriebeart:</b>	manuell	<b>Anzahl Schaltstufen:</b>	6
<b>Laufleistung abgelesen:</b>	45945 km	<b>Laufleistung geschätzt:</b>	45945 km

### Farbe außen

<b>Farbe außen:</b>	Uranograu	<b>Lackart:</b>	uni (2-Schicht)
---------------------	-----------	-----------------	-----------------

## Grundlage der Fahrzeugdaten

<b>Zulassungsbescheinigung Teil I:</b>	lag in Kopie vor
<b>Digitaler Servicenachweis / Ausdruck:</b>	lag vor

## Details zur Wertzusammenfassung

	geschätzte Reparaturkosten	Minderwert
<b>Lackierung</b>	<b>60,00 €</b>	<b>60,00 €</b>
Fahrzeugfront, Stoßfänger vorne, Steinschlag / -schläge, akzeptierter Schaden	0,00 €	0,00 €
rechte Seite, Außenspiegel rechts, Kratzer, Smart Repair	60,00 €	60,00 €
rechte Seite, Kratzer, akzeptierter Schaden	0,00 €	0,00 €
<b>Karosserie</b>	<b>1.550,00 €</b>	<b>1.550,00 €</b>
Fahrzeug, Hagelschaden Motorhaube 5/20; Dach 250 / 20; Holm links 5/20; Holm rechts 10 / 20 - Kostenerweiterung möglich, Smart Repair	1.550,00 €	1.550,00 €
<b>Unfallschäden / Vorschäden</b>	<b>690,00 €</b>	<b>690,00 €</b>
rechte Seite, Kotflügel vorne rechts und Tür vorne rechts , verschürft, lackieren	690,00 €	690,00 €
<b>Verglasung</b>	<b>0,00 €</b>	<b>0,00 €</b>
Fahrzeugfront, Windschutzscheibe, Steinschlag / -schläge, akzeptierter Schaden	0,00 €	0,00 €



## Zubehör

Bezeichnung Zubehör	Aussage/Feststellung	Anzahl	Bemerkung
Borddokumente	vorhanden		
Funkschlüssel	vorhanden	2	
Gepäckraumabdeckung	vorhanden		

## Lackschichtdickenmessung/-prüfung

Gemessenes Bauteil	Gemessene Lackschichtdicke (µm)
Tür vorne links	167
Dachholm links	156
Tür hinten links	153
Tür hinten rechts	166
Dachholm rechts	182
Motorhaube	165
Dachhaut	196

## Schlusswort

Hinweis zum Bearbeiter:  
Die Besichtigung erfolgte durch den Unterzeichner.

Die nachfolgende Fertigstellung der angezeigten Dienstleistung erfolgte durch einen späteren Zeitpunkt durch einen Mitarbeiter des Schadensqualitätszentrums der TÜV Rheinland Group.

Die Dienstleistung "Minderwertgutachten" wurde durch den Sachverständigen unparteiisch, nach bestem Wissen und Gewissen erstellt.

**Dimitri Gutjar**  
**Sachverständiger für Kraftfahrzeugschäden und -bewertungen**  
Bad Kreuznach, den 04.09.2023  
Das Dokument umfasst 4 Seiten und 41 Lichtbilder in einer Lichtbildanlage.  
Das Dokument wurde elektronisch erstellt und unterzeichnet.

## Lichtbildanlage

**Dokument** 1315434  
**Fahrzeug-Kennzeichen** M-O1123  
**Fahrzeug-Ident.-Nr.** WVVZZZCDZMW021558  
**Die Lichtbildanlage**  
**enthält 41 Fotos**



**Bild 1: Frontdiagonale links**

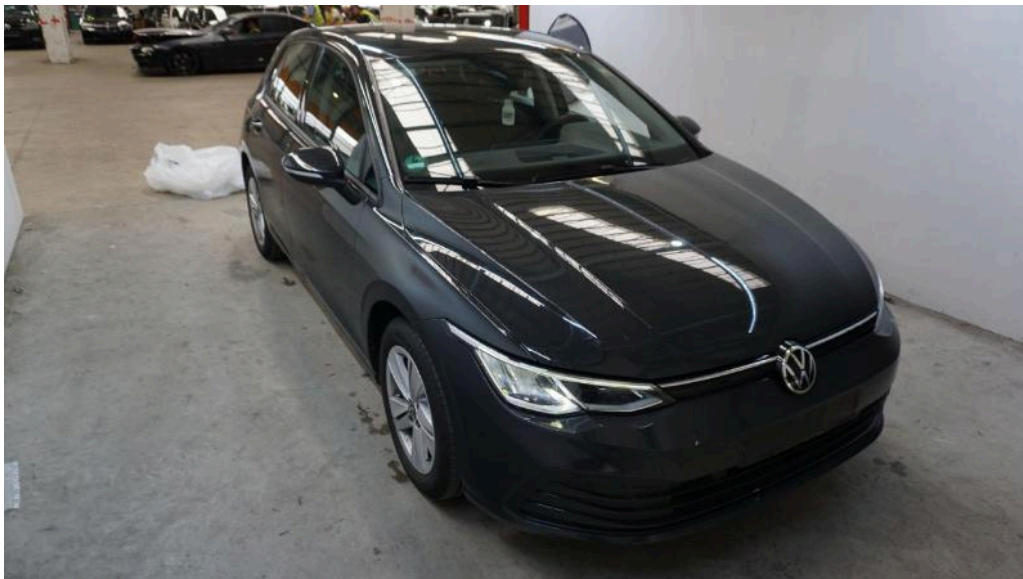

**Bild 2: Frontdiagonale rechts**

## Lichtbildanlage

**Dokument** 1315434  
**Fahrzeug-Kennzeichen** M-O1123  
**Fahrzeug-Ident.-Nr.** WVVZZZCDZMW021558  
**Die Lichtbildanlage**  
**enthält 41 Fotos**



**Bild 3: Heckdiagonale links**



**Bild 4: Heckdiagonale rechts**

## Lichtbildanlage

**Dokument** 1315434  
**Fahrzeug-Kennzeichen** M-O1123  
**Fahrzeug-Ident.-Nr.** WVVZZZCDZMW021558  
**Die Lichtbildanlage**  
**enthält 41 Fotos**



Bild 5: Armaturenbrett



Bild 6: Radio / Display

## Lichtbildanlage

**Dokument** 1315434  
**Fahrzeug-Kennzeichen** M-O1123  
**Fahrzeug-Ident.-Nr.** WVVZZZCDZMW021558  
**Die Lichtbildanlage**  
**enthält 41 Fotos**

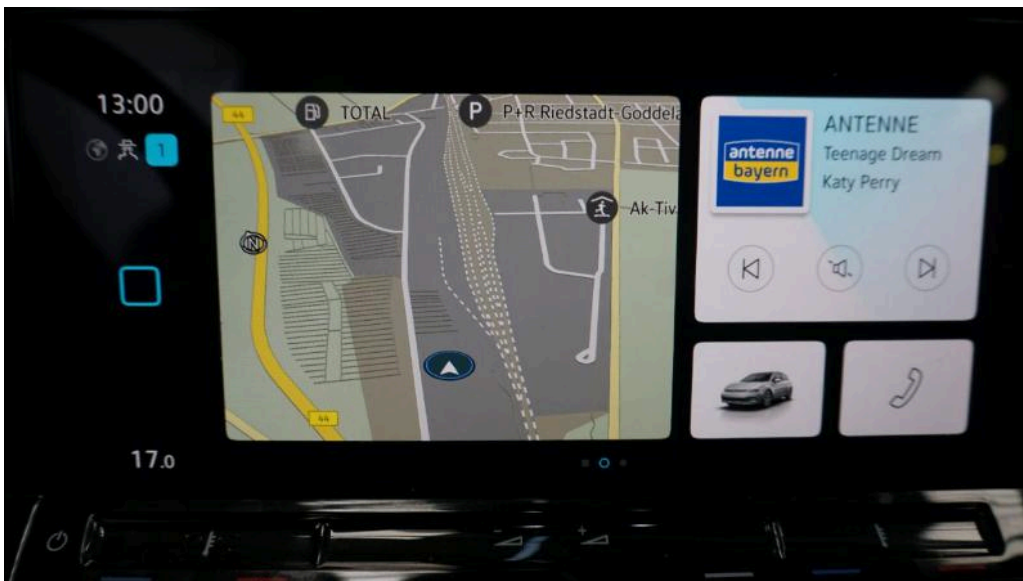

**Bild 7: Innenraum vorne**



**Bild 8: Innenraum hinten**

## Lichtbildanlage

**Dokument** 1315434  
**Fahrzeug-Kennzeichen** M-O1123  
**Fahrzeug-Ident.-Nr.** WVVZZZCDZMW021558  
**Die Lichtbildanlage**  
**enthält 41 Fotos**



**Bild 9: montierte Räder**



**Bild 10: Kofferraum**

## Lichtbildanlage

Dokument 1315434  
Fahrzeug-Kennzeichen M-O1123  
Fahrzeug-Ident.-Nr. WVVZZZCDZMW021558

Die Lichtbildanlage  
enthält 41 Fotos



Bild 11: Zusätzlicher Radsatz



Bild 12: Tacho

## Lichtbildanlage

**Dokument** 1315434  
**Fahrzeug-Kennzeichen** M-O1123  
**Fahrzeug-Ident.-Nr.** WVVZZZCDZMW021558  
**Die Lichtbildanlage**  
**enthält 41 Fotos**

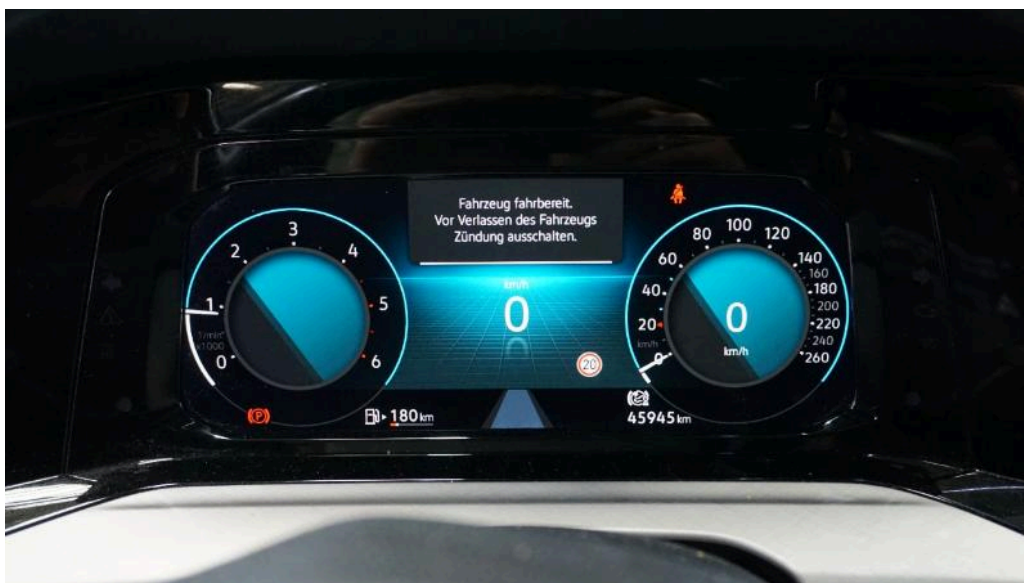

Bild 13: Schlüssel/Boriddokumente



Bild 14: VIN, Fahrgestellnummer

## Lichtbildanlage

**Dokument** 1315434  
**Fahrzeug-Kennzeichen** M-O1123  
**Fahrzeug-Ident.-Nr.** WVVZZZCDZMW021558  
**Die Lichtbildanlage**  
**enthält 41 Fotos**



**Bild 15: Motorraum**

Volkswagen  
Service-Nachweis

Komplettnachweis

Fahrzeugdaten

Fahrzeugkennzeichen	WVVZZZCDZMW021558
Typbezeichnung	Golf 2.0 16V EDSI TORQUE
Datum der Auslieferung	2020-10-27

Inspektion

Datum	2022-09-02
Laufleistung	30579 km
Auftragsnummer	2022414822
Durchgeführte Zusatzarbeiten	<input checked="" type="checkbox"/> Inspektionspaket Service
Durchgeführt von	[Redacted]

Autorisierter Volkswagen Service Partner

Montieringenieur: In (Bei Anlege Service)

Erstungang des Motors

Datum	2022-04-29
Laufleistung	24673 km
Motor 91BC mit No. 01 wurde durchgeführt	
Durchgeführt von	[Redacted]

Autorisierter Volkswagen Service Partner

in

Überschul-Service

Datum	2022-04-29
Laufleistung	24673 km
Auftragsnummer	2022407518
Durchgeführt von	[Redacted]

Autorisierter Volkswagen Service Partner

in

Montieringenieur: In (Bei Anlege Service)

Informations: https://www.volkswagen.de/de/Service-Nachweis.html#service-nachweis | DE020202 | 2022-09-02 10:57:14+2:00 | Seite 1 von 2

**Bild 16: Servicedokumente**

## Lichtbildanlage

**Dokument** 1315434  
**Fahrzeug-Kennzeichen** M-O1123  
**Fahrzeug-Ident.-Nr.** WVVZZZCDZMW021558  
**Die Lichtbildanlage**  
**enthält 41 Fotos**



**Bild 17**  
Fahrzeugfront Stoßfänger vorne Steinschlag / -schläge



**Bild 18**  
Fahrzeug Hagelschaden Motorhaube 5/20; Dach 250 / 20; Holm links 5/20; Holm rechts 10 / 20 -  
Kostenerweiterung möglich

## Lichtbildanlage

**Dokument** 1315434  
**Fahrzeug-Kennzeichen** M-O1123  
**Fahrzeug-Ident.-Nr.** WVVZZZCDZMW021558  
**Die Lichtbildanlage**  
**enthält 41 Fotos**



**Bild 19**  
Fahrzeug Hagelschaden Motorhaube 5/20; Dach 250 / 20; Holm links 5/20; Holm rechts 10 / 20 -  
Kostenerweiterung möglich



**Bild 20**  
Fahrzeug Hagelschaden Motorhaube 5/20; Dach 250 / 20; Holm links 5/20; Holm rechts 10 / 20 -  
Kostenerweiterung möglich

## Lichtbildanlage

**Dokument** 1315434  
**Fahrzeug-Kennzeichen** M-O1123  
**Fahrzeug-Ident.-Nr.** WVVZZZCDZMW021558  
**Die Lichtbildanlage**  
**enthält 41 Fotos**



**Bild 21**  
Fahrzeugfront Windschutzscheibe Steinschlag / -schläge



**Bild 22**  
Fahrzeug Hagelschaden Motorhaube 5/20; Dach 250 / 20; Holm links 5/20; Holm rechts 10 / 20 -  
Kostenerweiterung möglich

## Lichtbildanlage

**Dokument** 1315434  
**Fahrzeug-Kennzeichen** M-O1123  
**Fahrzeug-Ident.-Nr.** WVVZZZCDZMW021558  
**Die Lichtbildanlage**  
**enthält 41 Fotos**

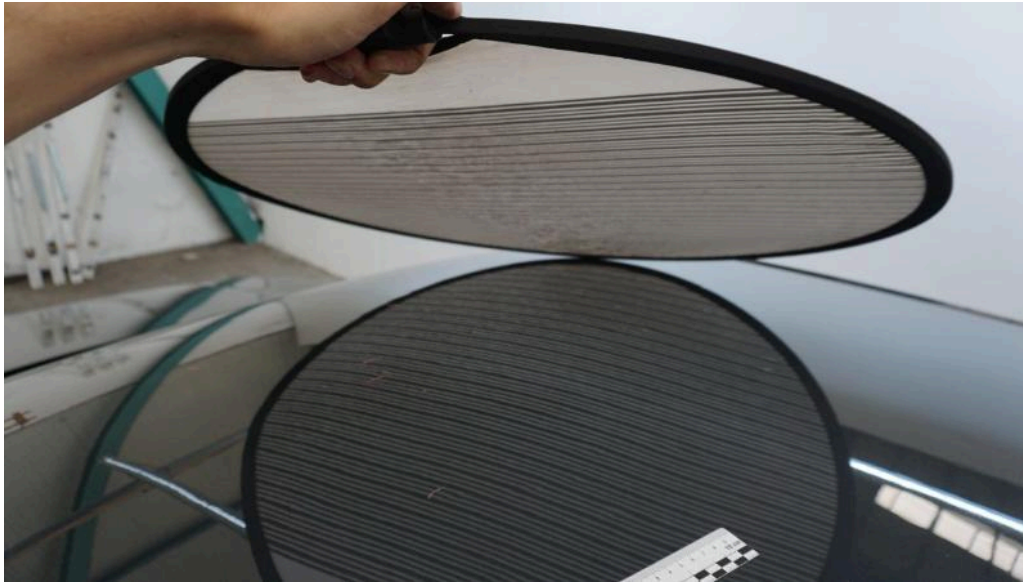

**Bild 23**  
Fahrzeug Hagelschaden Motorhaube 5/20; Dach 250 / 20; Holm links 5/20; Holm rechts 10 / 20 -  
Kostenerweiterung möglich

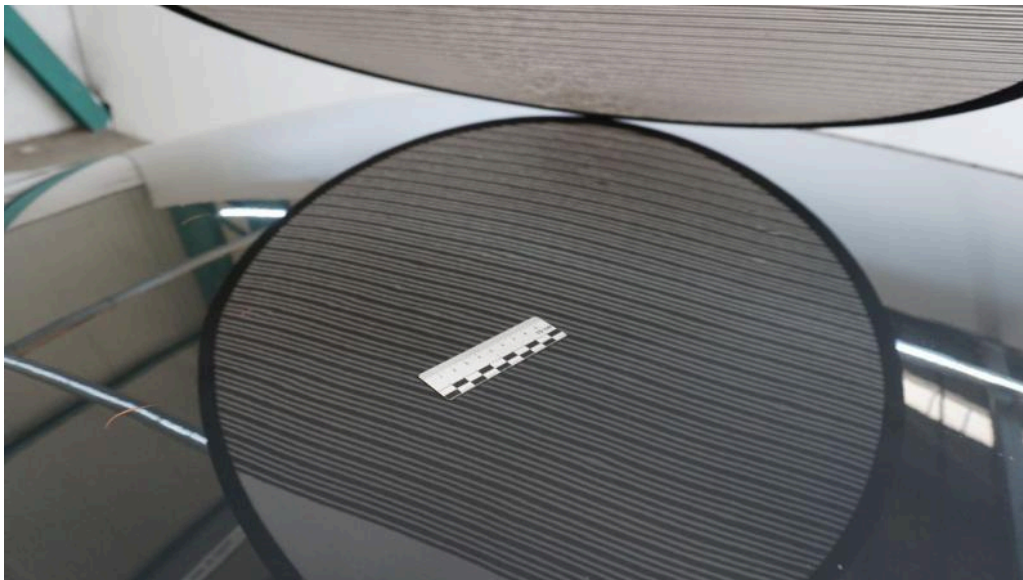

**Bild 24**  
Fahrzeug Hagelschaden Motorhaube 5/20; Dach 250 / 20; Holm links 5/20; Holm rechts 10 / 20 -  
Kostenerweiterung möglich

## Lichtbildanlage

**Dokument** 1315434  
**Fahrzeug-Kennzeichen** M-O1123  
**Fahrzeug-Ident.-Nr.** WVVZZZCDZMW021558  
**Die Lichtbildanlage**  
**enthält 41 Fotos**



**Bild 25**  
Fahrzeug Hagelschaden Motorhaube 5/20; Dach 250 / 20; Holm links 5/20; Holm rechts 10 / 20 -  
Kostenerweiterung möglich



**Bild 26**  
Fahrzeug Hagelschaden Motorhaube 5/20; Dach 250 / 20; Holm links 5/20; Holm rechts 10 / 20 -  
Kostenerweiterung möglich

## Lichtbildanlage

**Dokument** 1315434  
**Fahrzeug-Kennzeichen** M-O1123  
**Fahrzeug-Ident.-Nr.** WVVZZZCDZMW021558  
**Die Lichtbildanlage**  
**enthält 41 Fotos**



**Bild 27**  
Fahrzeug Hagelschaden Motorhaube 5/20; Dach 250 / 20; Holm links 5/20; Holm rechts 10 / 20 -  
Kostenerweiterung möglich



**Bild 28**  
Fahrzeug Hagelschaden Motorhaube 5/20; Dach 250 / 20; Holm links 5/20; Holm rechts 10 / 20 -  
Kostenerweiterung möglich

## Lichtbildanlage

**Dokument** 1315434  
**Fahrzeug-Kennzeichen** M-O1123  
**Fahrzeug-Ident.-Nr.** WVVZZZCDZMW021558  
**Die Lichtbildanlage**  
**enthält 41 Fotos**



**Bild 29**  
rechte Seite Kotflügel vorne rechts und Tür vorne rechts verschürft



**Bild 30**  
rechte Seite Kotflügel vorne rechts und Tür vorne rechts verschürft

## Lichtbildanlage

Dokument 1315434  
Fahrzeug-Kennzeichen M-O1123  
Fahrzeug-Ident.-Nr. WVVZZZCDZMW021558

Die Lichtbildanlage  
enthält 41 Fotos



**Bild 31**  
rechte Seite Kotflügel vorne rechts und Tür vorne rechts verschürft



**Bild 32**  
rechte Seite Kotflügel vorne rechts und Tür vorne rechts verschürft

## Lichtbildanlage

**Dokument** 1315434  
**Fahrzeug-Kennzeichen** M-O1123  
**Fahrzeug-Ident.-Nr.** WVVZZZCDZMW021558  
**Die Lichtbildanlage**  
**enthält 41 Fotos**



**Bild 33**  
rechte Seite Außenspiegel rechts Kratzer



**Bild 34**  
rechte Seite Außenspiegel rechts Kratzer

## Lichtbildanlage

**Dokument** 1315434  
**Fahrzeug-Kennzeichen** M-O1123  
**Fahrzeug-Ident.-Nr.** WVVZZZCDZMW021558  
**Die Lichtbildanlage**  
**enthält 41 Fotos**

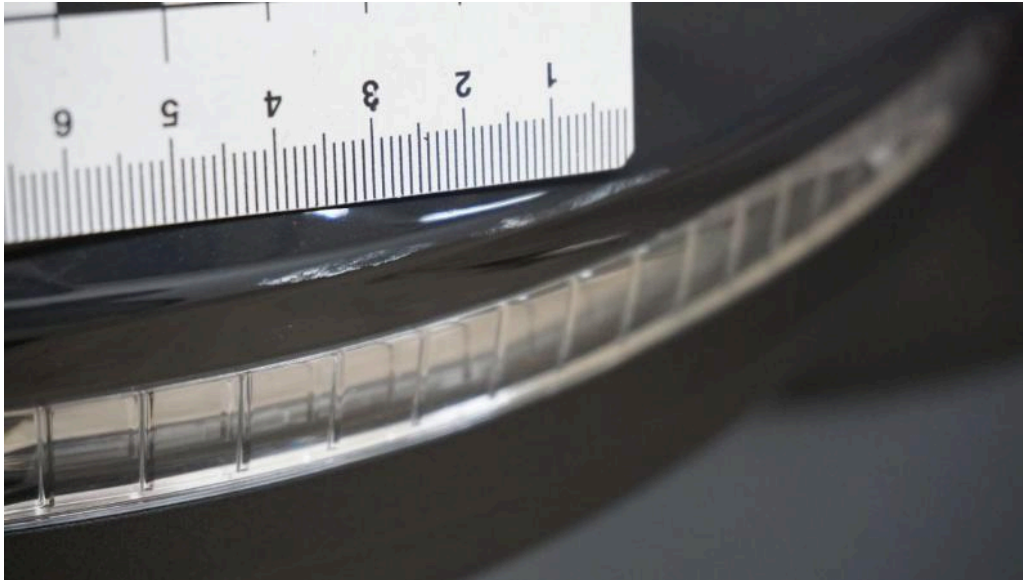

**Bild 35**  
rechte Seite Außenspiegel rechts Kratzer



**Bild 36**  
rechte Seite Kratzer

## Lichtbildanlage

**Dokument** 1315434  
**Fahrzeug-Kennzeichen** M-O1123  
**Fahrzeug-Ident.-Nr.** WVVZZZCDZMW021558  
**Die Lichtbildanlage**  
**enthält 41 Fotos**



**Bild 37**  
rechte Seite Kratzer



**Bild 38**  
rechte Seite Kratzer

## Lichtbildanlage

**Dokument** 1315434  
**Fahrzeug-Kennzeichen** M-O1123  
**Fahrzeug-Ident.-Nr.** WVVZZZCDZMW021558  
**Die Lichtbildanlage**  
**enthält 41 Fotos**



**Bild 39**  
rechte Seite Kratzer



**Bild 40**  
rechte Seite Kratzer

## Lichtbildanlage

**Dokument** 1315434  
**Fahrzeug-Kennzeichen** M-O1123  
**Fahrzeug-Ident.-Nr.** WVVZZZCDZMW021558  
**Die Lichtbildanlage**  
**enthält 41 Fotos**

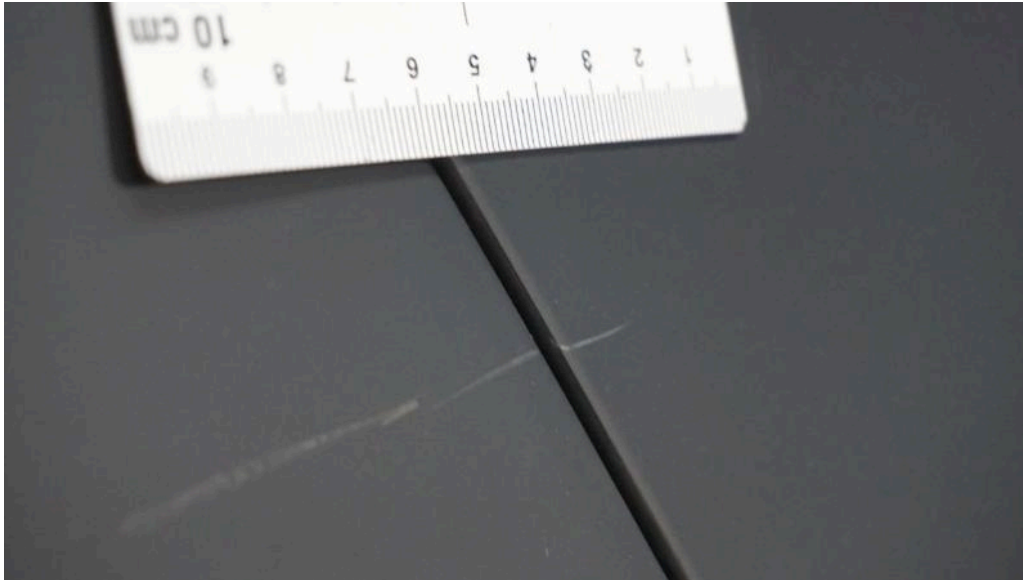

**Bild 41**  
rechte Seite Kratzer