

ARVAL Deutschland GmbH
Bajuwarenring 5
82041 Oberhaching
Deutschland

Paul Heller
Sachverständiger für
Kraftfahrzeugschäden und
-bewertungen
M: 0174 936 6656
E: paul.heller@de.tuv.com

Minderwertgutachten

Auftragsdaten

Dokumentnummer: 1315436
Auftrag vom / Auftrag am: 04.08.2023 / 15:01 Uhr

Ordnungsmerkmale

Leasingvertragsnummer: 2018061099

Besichtigung

Datum und Uhrzeit: 10.10.2023 / 13:00 Uhr
Art der Besichtigung: Erstbesichtigung
Erfolgt durch: Sachverständigenassistent

Wertzusammenfassung

geschätzte Reparaturkosten gesamt ohne MwSt: 2.175,00 €
Minderwerte gesamt: 1.720,00 €

** Nach dem BGH-Urteil vom 18.05.2011 (AZ ZR 260/10) fällt keine Umsatzsteuer auf die Minderwerte bei der Rückgabe von Kraftfahrzeugen an, da es sich hier um eine Schadensersatzleistung handelt.*

Fahrzeugdaten

Amtliches Kennzeichen:	M-TP4272	FIN:	WVGZZZ5NZKW816144
HSN/TSN:	0603 / CIR	Fahrzeugart:	PKW
Aufbau:	SUV	Hersteller:	Volkswagen
Modell:	Tiguan 1.5 TSI Comfortline OPF	Erstzulassung:	26.11.2018
	(EURO 6d-TEMP)		
Letztzulassung:	26.11.2018	Nächste HU (Hauptuntersuchung):	01.2024
Anzahl Türen:	5	Motorart:	Reihe
Emissionsgruppe:	Euro 6d - TEMP	Feinstaubplakette:	Grün
Leistung:	110,0 KW	Hubraum:	1498 ccm
Antriebsart:	Otto OBD	Antriebskonzept:	Frontantrieb
Getriebeart:	manuell	Anzahl Schaltstufen:	6
Laufleistung abgelesen:	171177 km	Laufleistung geschätzt:	171177 km

Farbe außen

Farbe außen:	Uranograu	Lackart:	uni (2-Schicht)
---------------------	-----------	-----------------	-----------------

Grundlage der Fahrzeugdaten

Zulassungsbescheinigung Teil I:	lag in Kopie vor
Wartungs- / Serviceheft:	lag vor
HU - Prüfbericht:	lag im Original vor

Details zur Wertzusammenfassung

	geschätzte Reparaturkosten	Minderwert
Lackierung	1.985,00 €	1.530,00 €
Fahrzeugheck, Heckklappe, Klebereste, Smart Repair	30,00 €	30,00 €
Fahrzeugheck, Heckklappe, Kratzer, Smart Repair	100,00 €	100,00 €
linke Seite, Kotflügel vorne links, Delle, erneuern + lackieren	850,00 €	850,00 €
Fahrzeugfront, Motorhaube, Delle, Steinschlag / -schläge, aus- und einbauen + instandsetzen + lackieren	905,00 €	450,00 €
Fahrzeug, Werbung / Werbeaufschrift, vorhanden, neutralisieren / entfernen	100,00 €	100,00 €
Innenraum / Kofferraum	40,00 €	40,00 €
Fahrzeugzubehör, Tirefit, 7/22, abgelaufen, erneuern	40,00 €	40,00 €
Karosserie	150,00 €	150,00 €
Dach, Dachhaut, Dellen, Smart Repair	150,00 €	150,00 €

Schlusswort

Hinweis zum Bearbeiter:

Die Besichtigung erfolgte durch den Unterzeichner.

Die nachfolgende Fertigstellung der angezeigten Dienstleistung erfolgte durch einen späteren Zeitpunkt durch einen Mitarbeiter des Schadensqualitätszentrums der TÜV Rheinland Group.

Die Dienstleistung "Minderwertgutachten" wurde durch den Sachverständigen unparteiisch, nach bestem Wissen und Gewissen erstellt.

Paul Heller

Sachverständiger für Kraftfahrzeugschäden und -bewertungen

Ramerberg, den 16.10.2023

Das Dokument umfasst 4 Seiten und 32 Lichtbilder in einer Lichtbildanlage.

Das Dokument wurde elektronisch erstellt und unterzeichnet.

Lichtbildanlage

Dokument 1315436
Fahrzeug-Kennzeichen M-TP4272
Fahrzeug-Ident.-Nr. WVZZZ5NZKW816144
Die Lichtbildanlage
enthält 32 Fotos



Bild 1: Frontdiagonale links



Bild 2: Frontdiagonale rechts

Lichtbildanlage

Dokument 1315436
Fahrzeug-Kennzeichen M-TP4272
Fahrzeug-Ident.-Nr. WVGZZZ5NZKW816144
Die Lichtbildanlage
enthält 32 Fotos



Bild 3: Heckdiagonale links



Bild 4: Heckdiagonale rechts

Lichtbildanlage

Dokument 1315436
Fahrzeug-Kennzeichen M-TP4272
Fahrzeug-Ident.-Nr. WVGZZZ5NZKW816144
Die Lichtbildanlage
enthält 32 Fotos



Bild 5: Armaturenbrett



Bild 6: Radio / Display

Lichtbildanlage

Dokument 1315436
Fahrzeug-Kennzeichen M-TP4272
Fahrzeug-Ident.-Nr. WVGZZZ5NZKW816144
Die Lichtbildanlage
enthält 32 Fotos



Bild 7: Innenraum vorne



Bild 8: Innenraum hinten

Lichtbildanlage

Dokument 1315436
Fahrzeug-Kennzeichen M-TP4272
Fahrzeug-Ident.-Nr. WVGZZZ5NZKW816144
Die Lichtbildanlage
enthält 32 Fotos

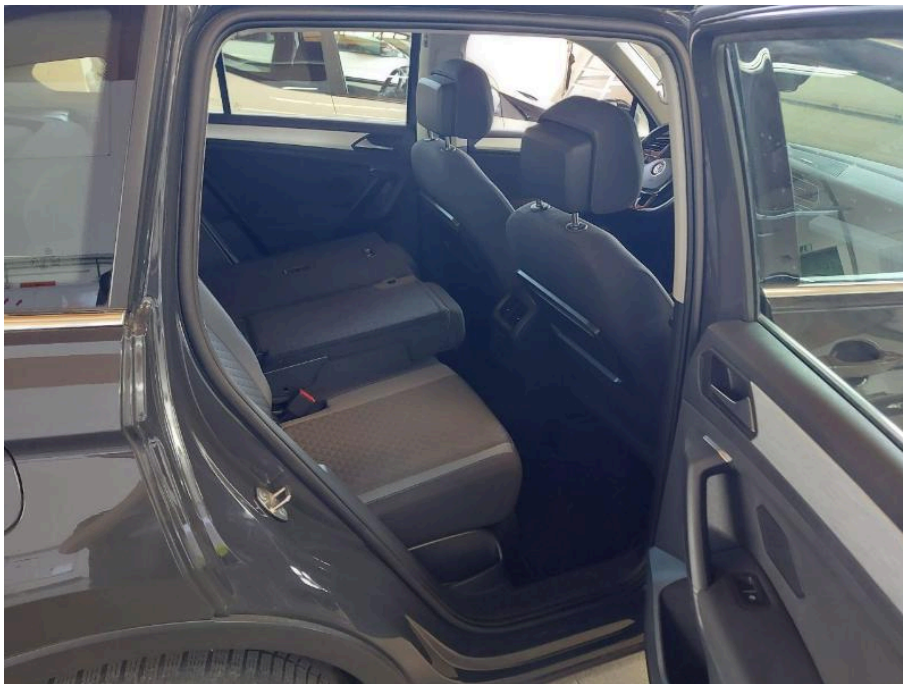

Bild 9: montierte Räder



Bild 10: Kofferraum

Lichtbildanlage

Dokument 1315436
Fahrzeug-Kennzeichen M-TP4272
Fahrzeug-Ident.-Nr. WVGZZZ5NZKW816144
Die Lichtbildanlage
enthält 32 Fotos



Bild 11: Zusätzlicher Radsatz



Bild 12: Tacho

Lichtbildanlage

Dokument 1315436
Fahrzeug-Kennzeichen M-TP4272
Fahrzeug-Ident.-Nr. WVGZZZ5NZKW816144
Die Lichtbildanlage
enthält 32 Fotos



Bild 13: Schlüssel/Borddokumente



Bild 14: VIN, Fahrgestellnummer

Lichtbildanlage

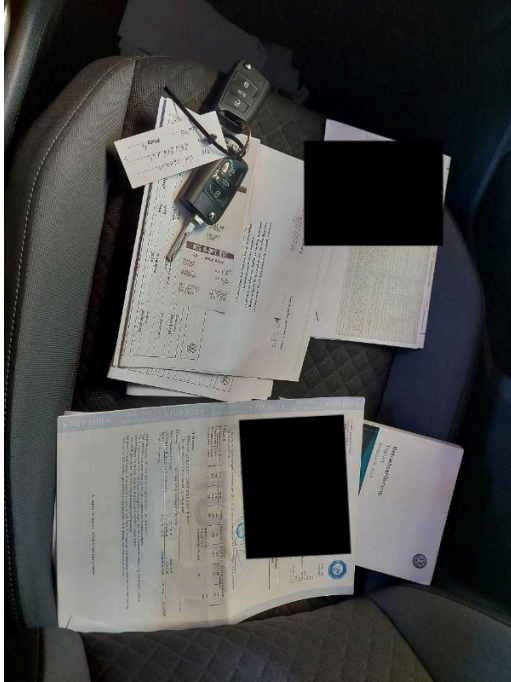
Dokument 1315436
Fahrzeug-Kennzeichen M-TP4272
Fahrzeug-Ident.-Nr. WVGZZZ5NZKW816144
Die Lichtbildanlage
enthält 32 Fotos

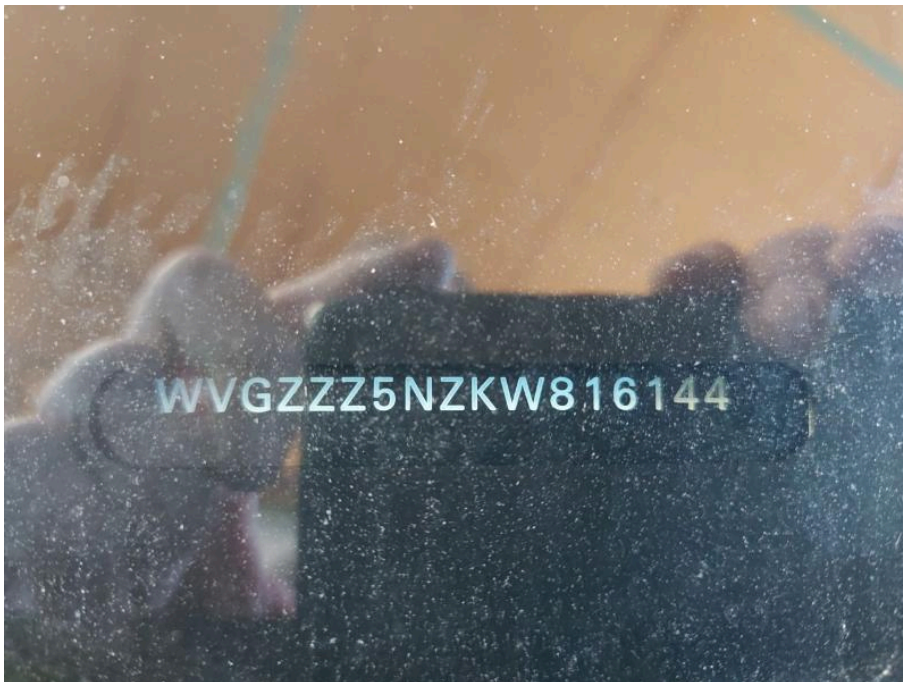

Bild 15: Motorraum



Bild 16: Servicedokumente

Lichtbildanlage

Dokument 1315436
Fahrzeug-Kennzeichen M-TP4272
Fahrzeug-Ident.-Nr. WVGZZZ5NZKW816144
Die Lichtbildanlage
enthält 32 Fotos

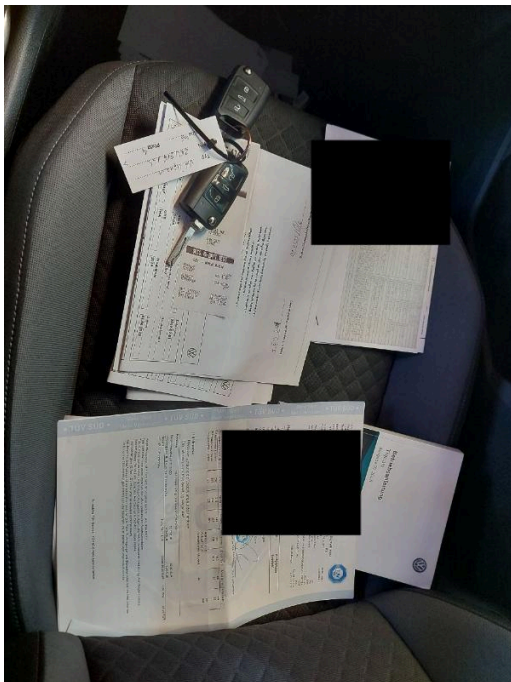

Bild 17
Fahrzeugheck Heckklappe Klebereste



Bild 18
Fahrzeugheck Heckklappe Klebereste

Lichtbildanlage

Dokument 1315436
Fahrzeug-Kennzeichen M-TP4272
Fahrzeug-Ident.-Nr. WVGZZZ5NZKW816144
Die Lichtbildanlage
enthält 32 Fotos



Bild 19
Fahrzeugzubehör Trefit 7/22 abgelaufen



Bild 20
Fahrzeugheck Heckklappe Kratzer

Lichtbildanlage

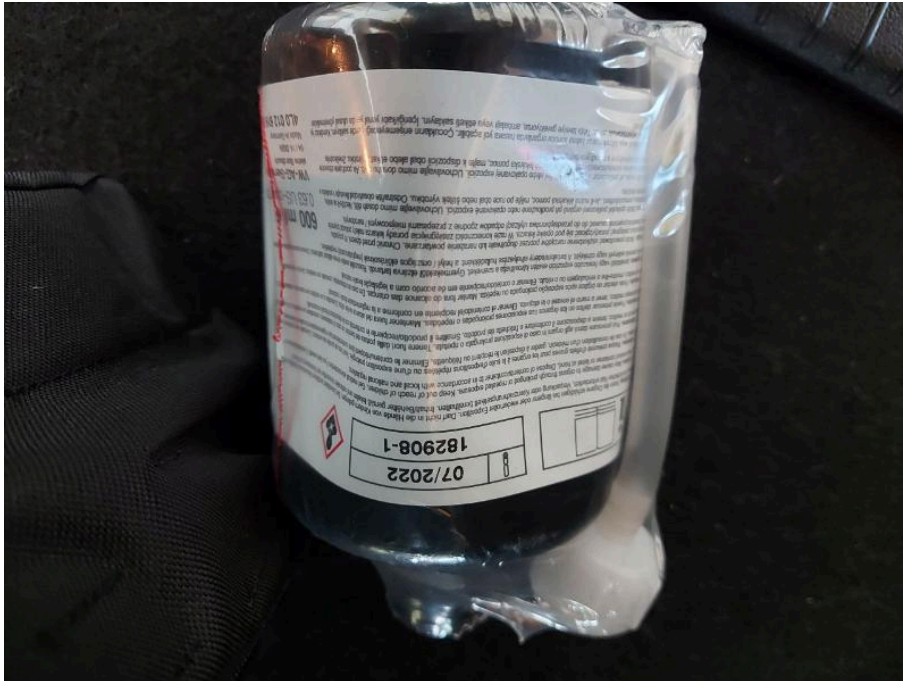
Dokument 1315436
Fahrzeug-Kennzeichen M-TP4272
Fahrzeug-Ident.-Nr. WVGZZZ5NZKW816144
Die Lichtbildanlage
enthält 32 Fotos



Bild 21
Fahrzeugheck Heckklappe Kratzer



Bild 22
Dach Dachhaut Dellen

Lichtbildanlage

Dokument 1315436
Fahrzeug-Kennzeichen M-TP4272
Fahrzeug-Ident.-Nr. WVGZZZ5NZKW816144
Die Lichtbildanlage
enthält 32 Fotos



Bild 23
Dach Dachhaut Dellen



Bild 24
Dach Dachhaut Dellen

Lichtbildanlage

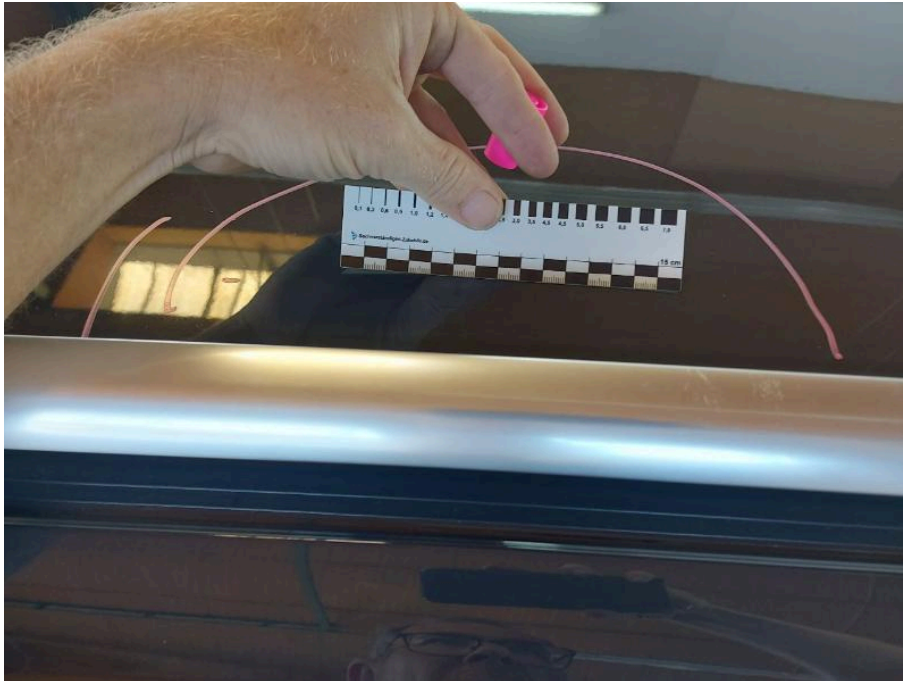
Dokument 1315436
Fahrzeug-Kennzeichen M-TP4272
Fahrzeug-Ident.-Nr. WVGZZZ5NZKW816144
Die Lichtbildanlage
enthält 32 Fotos

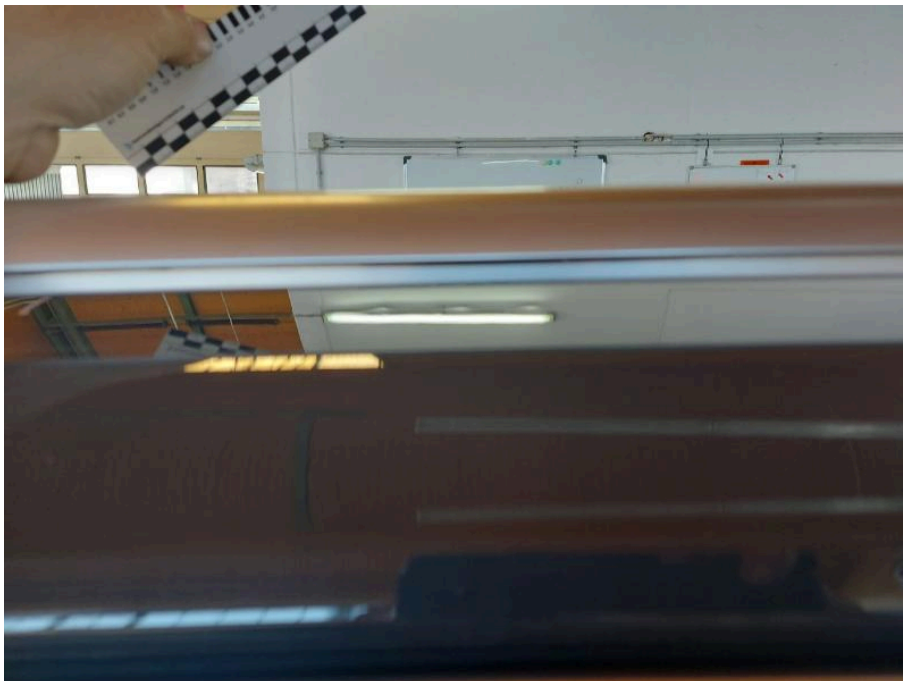

Bild 25
Dach Dachhaut Dellen



Bild 26
linke Seite Kotflügel vorne links Delle

Lichtbildanlage

Dokument 1315436
Fahrzeug-Kennzeichen M-TP4272
Fahrzeug-Ident.-Nr. WVGZZZ5NZKW816144
Die Lichtbildanlage
enthält 32 Fotos

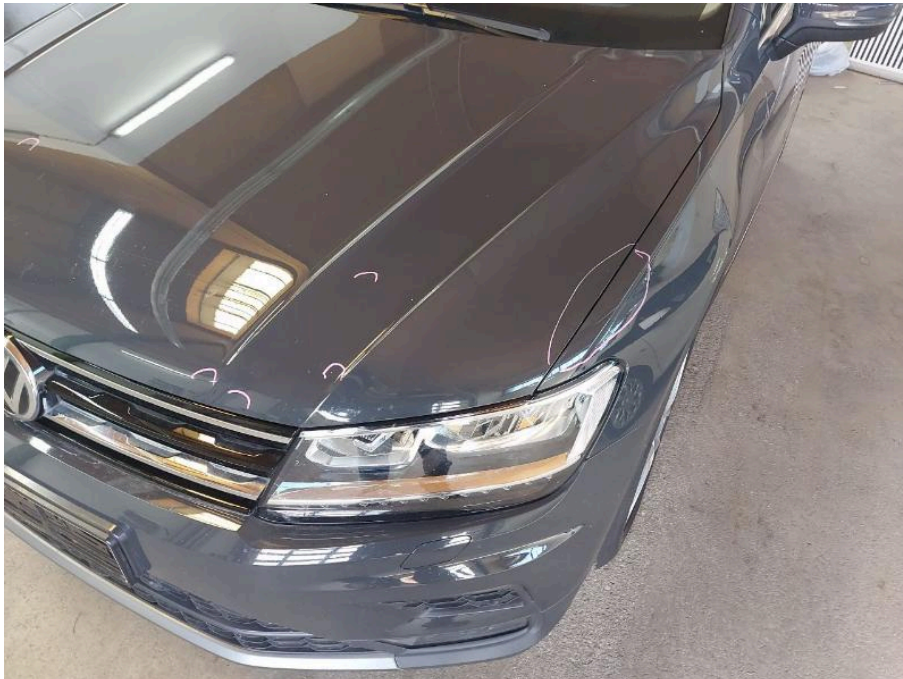

Bild 27
linke Seite Kotflügel vorne links Delle



Bild 28
linke Seite Kotflügel vorne links Delle

Lichtbildanlage

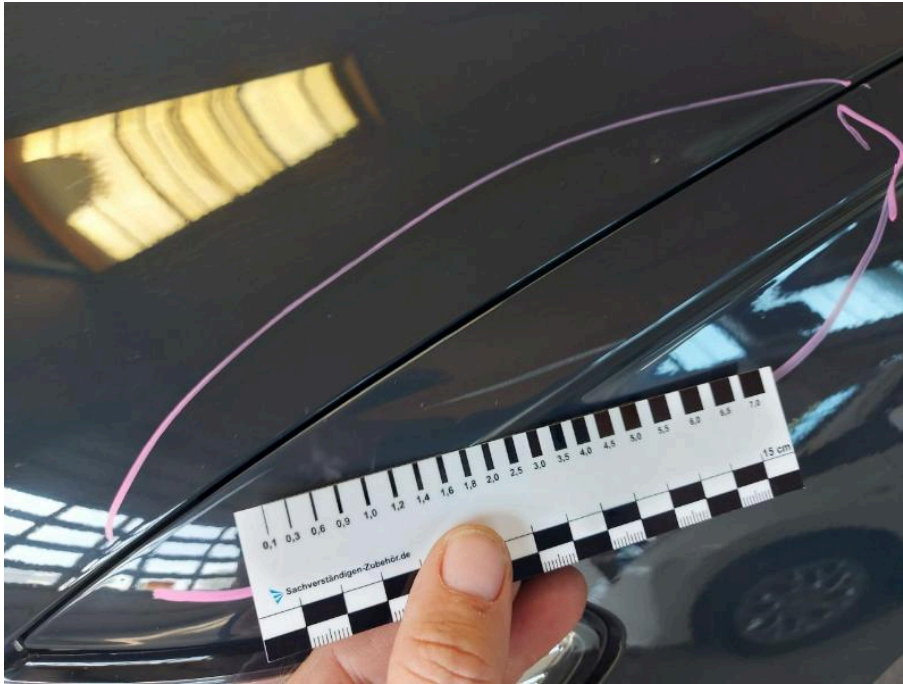
Dokument 1315436
Fahrzeug-Kennzeichen M-TP4272
Fahrzeug-Ident.-Nr. WVGZZZ5NZKW816144
Die Lichtbildanlage
enthält 32 Fotos



Bild 29
Fahrzeugfront Motorhaube Delle Steinschlag / -schläge



Bild 30
Fahrzeugfront Motorhaube Delle Steinschlag / -schläge

Lichtbildanlage

Dokument 1315436
Fahrzeug-Kennzeichen M-TP4272
Fahrzeug-Ident.-Nr. WVGZZZ5NZKW816144
Die Lichtbildanlage
enthält 32 Fotos



Bild 31
Fahrzeugfront Motorhaube Delle Steinschlag / -schläge

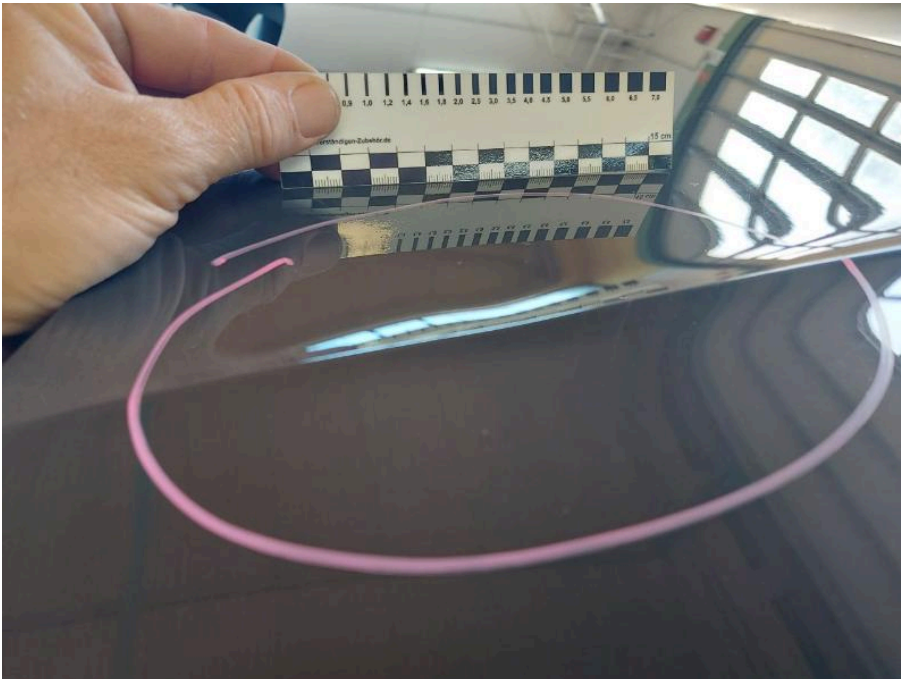

Bild 32
Fahrzeugfront Motorhaube Delle Steinschlag / -schläge