

ARVAL Deutschland GmbH
Bajuwarenring 5
82041 Oberhaching
Deutschland

Helmut Kellner
Sachverständiger für
Kraftfahrzeugschäden und
-bewertungen
E: helmut.kellner@fsp.de

Minderwertgutachten

Auftragsdaten

Dokumentenummer: 1319053
Auftrag vom / Auftrag am: 14.08.2023 / 11:19 Uhr

Ordnungsmerkmale

Leasingvertragsnummer: 2019118169

Besichtigung

Datum und Uhrzeit: 23.10.2023 / 15:15 Uhr
Art der Besichtigung: Erstbesichtigung
Erfolgt durch: Sachverständigenassistent

Wertzusammenfassung

geschätzte Reparaturkosten gesamt ohne MwSt: 1.035,00 €
Minderwerte gesamt: 1.035,00 €

** Nach dem BGH-Urteil vom 18.05.2011 (AZ ZR 260/10) fällt keine Umsatzsteuer auf die Minderwerte bei der Rückgabe von Kraftfahrzeugen an, da es sich hier um eine Schadensersatzleistung handelt.*

Fahrzeugdaten

Amtliches Kennzeichen:	FS-ED392	FIN:	VF1HJD40063369898
HSN/TSN:	3333 / BKJ	Fahrzeugart:	PKW
Aufbau:	SUV	Hersteller:	Dacia
Modell:	Duster II 1.5 BLUE dCi 115 Prestige 4WD (EU6d-T)	Erstzulassung:	04.07.2019
Letztzulassung:	04.07.2019	Nächste HU (Hauptuntersuchung):	06.2024
Anzahl Türen:	5	Motorart:	Reihe
Emissionsgruppe:	Euro 6d - TEMP	Feinstaubplakette:	Grün
Leistung:	85,0 KW	Hubraum:	1461 ccm
Antriebsart:	Diesel OBD	Antriebskonzept:	Allradantrieb
Getriebeart:	manuell	Anzahl Schaltstufen:	6
Laufleistung abgelesen:	103768 km	Laufleistung geschätzt:	103768 km

Farbe außen

Farbe außen:	GLETSCHERWEISS	Lackart:	uni (2-Schicht)
---------------------	----------------	-----------------	-----------------

Grundlage der Fahrzeugdaten

Zulassungsbescheinigung Teil I:	lag in Kopie vor
Wartungs- / Serviceheft:	lag nicht vor
HU - Prüfbericht:	lag im Original vor

Details zur Wertzusammenfassung

	geschätzte Reparaturkosten	Minderwert
Karosserie	635,00 €	635,00 €
Dach, Dachhaut, 5 Dellen , Dellen, Smart Repair - Kostenerweiterung möglich	460,00 €	460,00 €
Fahrzeugfront, Motorhaube, 1 Delle , Dellen, Smart Repair - Kostenerweiterung möglich	175,00 €	175,00 €
Allgemeinzustand	400,00 €	400,00 €
Fahrzeugzubehör, Wartungsnachweis, lag nicht vor – Wartung erforderlich – Kostenerweiterung möglich, erneuern	400,00 €	400,00 €

Bereifung

montierte Bereifung

Achse und Seite	Größe	Reifenhersteller	Reifenart	DOT	Felgenart	Profiltiefe
Achse 1 links	215/60 R 17,0 96 H	Continental	Sommerreifen	-	Leichtmetallfelge	3,0 mm
Achse 1 rechts	215/60 R 17,0 96 H	Continental	Sommerreifen	-	Leichtmetallfelge	3,0 mm
Achse 2 links	215/60 R 17,0 96 H	Continental	Sommerreifen	-	Leichtmetallfelge	6,0 mm
Achse 2 rechts	215/60 R 17,0 96 H	Continental	Sommerreifen	-	Leichtmetallfelge	6,0 mm

TireFit: Ja **TireFit Ablaufdatum:** 02.2024

2. Radsatz

Nr	Größe	Reifenhersteller	Reifenart	DOT	Felgenart	Profiltiefe
1	215/65 R 16,0 98 H	Goodyear	Winterreifen,	-	Leichtmetallfelge	4,0 mm
2	215/65 R 16,0 98 H	Goodyear	Winterreifen,	-	Leichtmetallfelge	4,0 mm
3	215/65 R 16,0 98 H	Goodyear	Winterreifen,	-	Leichtmetallfelge	6,0 mm
4	215/65 R 16,0 98 H	Goodyear	Winterreifen,	-	Leichtmetallfelge	8,0 mm

Feststellungen

Fahrprobe:	nicht durchgeführt	Probelauf:	durchgeführt
Fahrzeugzustand:	verschmutzt	Sichtverhältnisse:	eingeschränkt
Fahrbereitschaft:	fahrfähig	Inspektion:	Dokumentation fehlt
Ölstand:	ausreichend	Kühlwasserstand:	ausreichend
Kraftstoffstand:	½		

Zur Begutachtung der Fahrzeugunterseite standen keine technischen Einrichtungen zur Verfügung (z.B. Hebebühne, Hubmittel, Grube o.ä.). Das Fahrzeug konnte daher nur eingeschränkt von unten betrachtet werden.

Allgemeine Angaben zur Begutachtung: Am Fahrzeug wurde eine Lackschichtdickenmessung vorgenommen. Hierbei wurden 3-5 Messungen pro messbarem Bauteil durchgeführt. Im Punkt „Lackschichtdickenmessung/-prüfung“ aufgeführte Positionen dokumentieren seitens des Sachverständigen Auffälligkeiten/ Unregelmäßigkeiten. Nicht aufgeführten Bauteile weisen keine Unregelmäßigkeiten im Bereich der Lackschichtdicke auf.

Zubehör

Bezeichnung Zubehör	Aussage/Feststellung	Anzahl	Bemerkung
Borrdokumente	vorhanden		
Hauptschlüssel	vorhanden	2	2 mit Funk
Gepäckraumabdeckung	vorhanden		

Lackschichtdickenmessung/-prüfung

Gemessenes Bauteil	Gemessene Lackschichtdicke (µm)
Tür hinten links	201
Seitenwand hinten links	243
Heckklappe	176
Tür vorne rechts	209
Kotflügel vorne rechts	223

Schlusswort

Hinweis zum Bearbeiter:

Die Besichtigung erfolgte durch den Unterzeichner.

Die nachfolgende Fertigstellung der angezeigten Dienstleistung erfolgte durch einen späteren Zeitpunkt durch einen Mitarbeiter des Schadensqualitätszentrums der TÜV Rheinland Group.

Die Dienstleistung "Minderwertgutachten" wurde durch den Sachverständigen unparteiisch, nach bestem Wissen und Gewissen erstellt.

Helmut Kellner

Sachverständiger für Kraftfahrzeugschäden und -bewertungen

Ramerberg, den 03.11.2023

Das Dokument umfasst 4 Seiten und 20 Lichtbilder in einer Lichtbildanlage.

Das Dokument wurde elektronisch erstellt und unterzeichnet.

Lichtbildanlage

Dokument 1319053
Fahrzeug-Kennzeichen FS-ED392
Fahrzeug-Ident.-Nr. VF1HJD40063369898

**Die Lichtbildanlage
enthält 20 Fotos**



Bild 1: Frontdiagonale links



Bild 2: Frontdiagonale rechts

Lichtbildanlage

Dokument 1319053
Fahrzeug-Kennzeichen FS-ED392
Fahrzeug-Ident.-Nr. VF1HJD40063369898
Die Lichtbildanlage
enthält 20 Fotos



Bild 3: Heckdiagonale links



Bild 4: Heckdiagonale rechts

Lichtbildanlage

Dokument 1319053
Fahrzeug-Kennzeichen FS-ED392
Fahrzeug-Ident.-Nr. VF1HJD40063369898
Die Lichtbildanlage
enthält 20 Fotos



Bild 5: Armaturenbrett



Bild 6: Radio / Display

Lichtbildanlage

Dokument 1319053
Fahrzeug-Kennzeichen FS-ED392
Fahrzeug-Ident.-Nr. VF1HJD40063369898
Die Lichtbildanlage
enthält 20 Fotos



Bild 7: Innenraum vorne



Bild 8: Innenraum hinten

Lichtbildanlage

Dokument 1319053
Fahrzeug-Kennzeichen FS-ED392
Fahrzeug-Ident.-Nr. VF1HJD40063369898
Die Lichtbildanlage
enthält 20 Fotos



Bild 9: montierte Räder



Bild 10: Kofferraum

Lichtbildanlage

Dokument 1319053
Fahrzeug-Kennzeichen FS-ED392
Fahrzeug-Ident.-Nr. VF1HJD40063369898
Die Lichtbildanlage
enthält 20 Fotos



Bild 11: Zusätzlicher Radsatz



Bild 12: Tacho

Lichtbildanlage

Dokument 1319053
Fahrzeug-Kennzeichen FS-ED392
Fahrzeug-Ident.-Nr. VF1HJD40063369898
Die Lichtbildanlage
enthält 20 Fotos



Bild 13: Schlüssel/Boriddokumente



Bild 14: VIN, Fahrgestellnummer

Lichtbildanlage

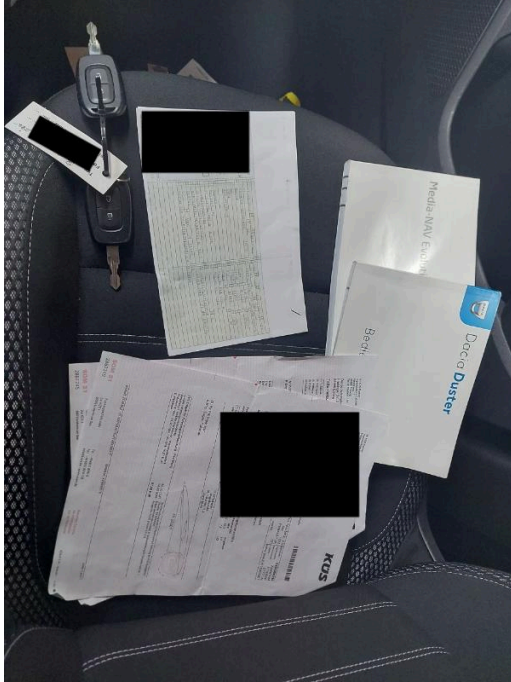
Dokument 1319053
Fahrzeug-Kennzeichen FS-ED392
Fahrzeug-Ident.-Nr. VF1HJD40063369898
Die Lichtbildanlage
enthält 20 Fotos



Bild 15: Motorraum



Bild 16: Servicedokumente

Lichtbildanlage

Dokument 1319053
Fahrzeug-Kennzeichen FS-ED392
Fahrzeug-Ident.-Nr. VF1HJD40063369898
Die Lichtbildanlage
enthält 20 Fotos



Bild 17
Dach Dachhaut 5 Dellen Dellen



Bild 18
Dach Dachhaut 5 Dellen Dellen

Lichtbildanlage

Dokument 1319053
Fahrzeug-Kennzeichen FS-ED392
Fahrzeug-Ident.-Nr. VF1HJD40063369898

**Die Lichtbildanlage
enthält 20 Fotos**

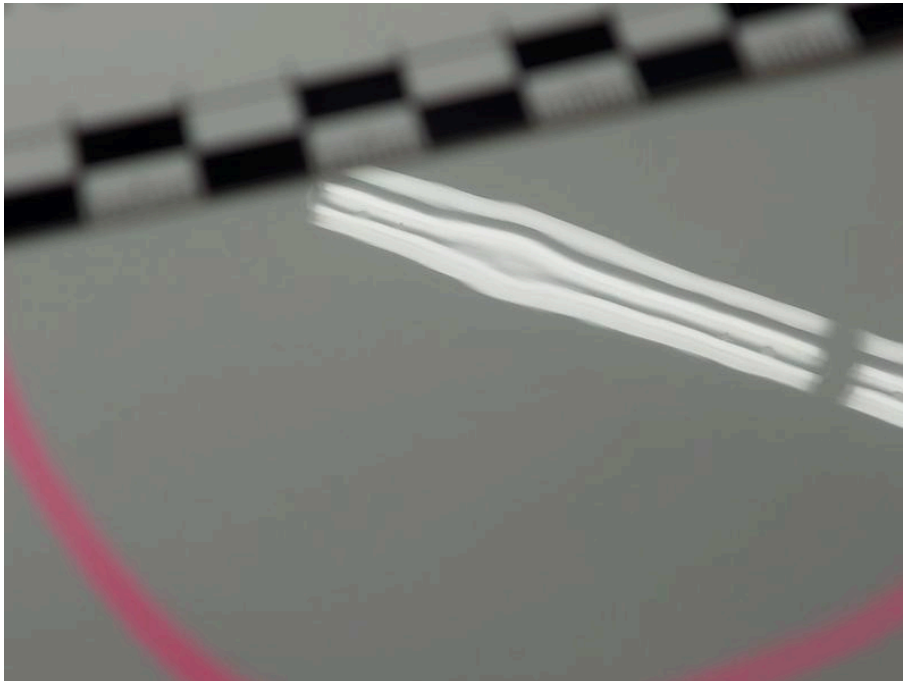

Bild 19
Fahrzeugfront Motorhaube 1 Delle Dellen

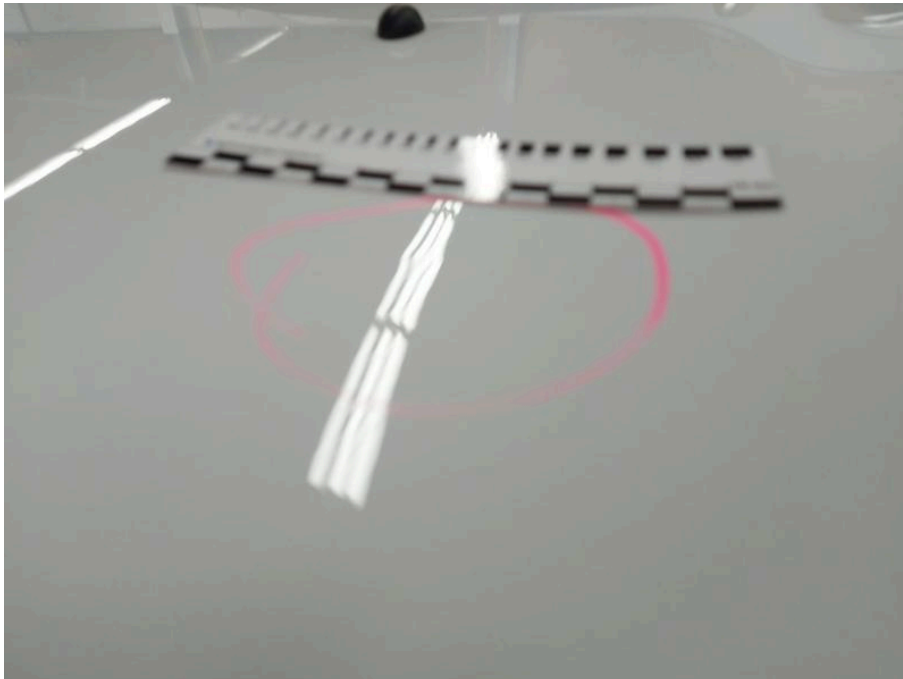

Bild 20
Fahrzeugfront Motorhaube 1 Delle Dellen