

ARVAL Deutschland GmbH
Bajuwarenring 5
82041 Oberhaching
Deutschland

Murat Albayrak
Von der IHK Rheinhessen öffentlich
bestellter und vereidigter
Sachverständiger für
Kraftfahrzeugschäden und
-bewertungen IfS-Zertifiziert Zert-
Nr. 012654
P: 06131 945 27 78
M:
F:
E: murat.albayrak@fsp.de

Minderwertgutachten

Auftragsdaten

Dokumentnummer: 1348596
Auftrag vom / Auftrag am: 17.10.2023 / 11:26 Uhr

Ordnungsmerkmale

Leasingvertragsnummer: 2019182070

Besichtigung

Datum und Uhrzeit: 24.10.2023 / 07:15 Uhr
Art der Besichtigung: Erstbesichtigung
Erfolgt durch: Sachverständigenbüro

Wertzusammenfassung

geschätzte Reparaturkosten gesamt ohne MwSt: 3.650,00 €
Minderwerte gesamt: 3.420,00 €

** Nach dem BGH-Urteil vom 18.05.2011 (AZ ZR 260/10) fällt keine Umsatzsteuer auf die Minderwerte bei der Rückgabe von Kraftfahrzeugen an, da es sich hier um eine Schadensersatzleistung handelt.*

Fahrzeugdaten

Amtliches Kennzeichen:	HD-K1864	FIN:	VF1RFC00664104855
HSN/TSN:	3333 / BKR	Fahrzeugart:	PKW
Aufbau:	Van/Kleinbus	Hersteller:	Renault
Modell:	Espace V 2.0 BLUE dCi 160 Limited	Erstzulassung:	08.10.2019
Letztzulassung:	08.10.2019	Nächste HU (Hauptuntersuchung):	10.2024
Anzahl Türen:	5	Motorart:	Reihe
Emissionsgruppe:	Euro 6d - TEMP	Feinstaubplakette:	Grün
Leistung:	118,0 KW	Hubraum:	1997 ccm
Antriebsart:	Diesel	Antriebskonzept:	Frontantrieb
Getriebeart:	Automatik	Anzahl Schaltstufen:	6
Laufleistung abgelesen:	154246 km	Laufleistung geschätzt:	154246 km

Farbe außen

Farbe außen:	WEISS "NACRE"	Lackart:	Metallic (2-Schicht)
---------------------	---------------	-----------------	----------------------

Grundlage der Fahrzeugdaten

Zulassungsbescheinigung Teil I:	lag in Kopie vor
Wartungs- / Serviceheft:	lag vor
HU - Prüfbericht:	lag vor

Details zur Wertzusammenfassung

	geschätzte Reparaturkosten	Minderwert
Innenraum / Kofferraum	1.570,00 €	1.570,00 €
Innenraum, Sitz vorn links, gerissen / eingerissen, erneuern	1.150,00 €	1.150,00 €
Innenraum, Fußmatte vorne links, gerissen / eingerissen, erneuern	50,00 €	50,00 €
Innenraum, Türverkleidung vorne links, beschädigt, erneuern	370,00 €	370,00 €
Lackierung	1.080,00 €	850,00 €
Fahrzeugfront, Stoßfänger vorne, verkratzt, aus- und einbauen + lackieren	580,00 €	350,00 €
rechte Seite, Tür hinten rechts, Kratzer, Smart Repair	25,00 €	25,00 €
rechte Seite, C-Säule rechts, Kratzer, Dellen, Smart Repair	200,00 €	200,00 €
Dach, Dachspoiler, Kratzer, Smart Repair	100,00 €	100,00 €
linke Seite, C-Säule links, Delle, Kratzer, Smart Repair	150,00 €	150,00 €
rechte Seite, Türschweller rechts, vorne, Kratzer, Smart Repair	25,00 €	25,00 €
Felgen / Bereifung	130,00 €	130,00 €
Fahrzeugzubehör, Winterreifensatz, 1 Alufelge, Materialabtrag, erneuern	130,00 €	130,00 €
Verglasung	870,00 €	870,00 €
Fahrzeugheck, Rückleuchte links, undicht, prüfen - Kostenerweiterung möglich	60,00 €	60,00 €
Fahrzeugfront, Windschutzscheibe, gerissen / eingerissen, erneuern	810,00 €	810,00 €

Bereifung

montierte Bereifung

Achse und Seite	Größe	Reifenhersteller	Reifenart	DOT	Felgenart	Profiltiefe
Vorderachse links	235/60 R 18,0 103 V	Michelin	Sommerreifen	-	Leichtmetallfelge	6,0 mm
Vorderachse rechts	235/60 R 18,0 103 V	Michelin	Sommerreifen	-	Leichtmetallfelge	6,0 mm
Hinterachse links	235/60 R 18,0 103 V	Michelin	Sommerreifen	-	Leichtmetallfelge	4,0 mm
Hinterachse rechts	235/60 R 18,0 103 V	Michelin	Sommerreifen	-	Leichtmetallfelge	4,0 mm

2. Radsatz

Nr	Größe	Reifenhersteller	Reifenart	DOT	Felgenart	Profiltiefe
1	235/65 R 17,0 103 V	Michelin	Winterreifen,	-	Leichtmetallfelge	4,0 mm
2	235/65 R 17,0 103 V	Michelin	Winterreifen,	-	Leichtmetallfelge	4,0 mm
3	235/65 R 17,0 103 V	Michelin	Winterreifen,	-	Leichtmetallfelge	6,0 mm
4	235/65 R 17,0 103 V	Michelin	Winterreifen,	-	Leichtmetallfelge	6,0 mm

Feststellungen

Fahrprobe:	nicht durchgeführt	Probelauf:	durchgeführt
Fahrzeugzustand:	gereinigt	Sichtverhältnisse:	allgemein ausreichend
Fahrbereitschaft:	fahrfähig	Letzte Inspektion (Datum):	04.04.2023
Letzte Inspektion (km-Stand):	143796	Inspektion:	regelmäßig durchgeführt
Ölstand:	ausreichend	Kühlwasserstand:	ausreichend
Kraftstoffstand:	fast leer		

Zur Begutachtung der Fahrzeugunterseite standen keine technischen Einrichtungen zur Verfügung (z.B. Hebebühne, Hubmittel, Grube o.ä.). Das Fahrzeug konnte daher nur eingeschränkt von unten betrachtet werden.

Allgemeine Angaben zur Begutachtung: Am Fahrzeug wurde eine Lackschichtdickenmessung vorgenommen. Hierbei wurden 3-5 Messungen pro messbarem Bauteil durchgeführt. Im Punkt „Lackschichtdickenmessung/-prüfung“ aufgeführte Positionen dokumentieren seitens des Sachverständigen Auffälligkeiten/ Unregelmäßigkeiten. Nicht aufgeführten Bauteile weisen keine Unregelmäßigkeiten im Bereich der Lackschichtdicke auf.

Zubehör

Bezeichnung Zubehör	Aussage/Feststellung	Anzahl	Bemerkung
Borrdokumente	vorhanden		
Funkschlüssel	vorhanden	2	
Gepäckraumabdeckung	vorhanden		

Schlusswort

Hinweis zum Bearbeiter:

Die Besichtigung erfolgte durch den Unterzeichner.

Die nachfolgende Fertigstellung der angezeigten Dienstleistung erfolgte durch einen späteren Zeitpunkt durch einen Mitarbeiter des Schadensqualitätszentrums der TÜV Rheinland Group.

Die Dienstleistung "Minderwertgutachten" wurde durch den Sachverständigen unparteiisch, nach bestem Wissen und Gewissen erstellt.



Murat Albayrak

Von der IHK Rheinhausen öffentlich bestellter und vereidigter Sachverständiger für Kraftfahrzeugschäden und -bewertungen IfS-Zertifiziert Zert-Nr. 012654

Mainz-Mombach, den 25.10.2023

Das Dokument umfasst 4 Seiten und 48 Lichtbilder in einer Lichtbildanlage.

Das Dokument wurde elektronisch erstellt und unterzeichnet.

Lichtbildanlage

Dokument 1348596
Fahrzeug-Kennzeichen HD-K1864
Fahrzeug-Ident.-Nr. VF1RFC00664104855
**Die Lichtbildanlage enthält 48
Fotos**



Bild 1: Frontdiagonale links



Bild 2: Frontdiagonale rechts

Lichtbildanlage

Dokument 1348596
Fahrzeug-Kennzeichen HD-K1864
Fahrzeug-Ident.-Nr. VF1RFC00664104855
Die Lichtbildanlage enthält 48
Fotos



Bild 3: Heckdiagonale links



Bild 4: Heckdiagonale rechts

Lichtbildanlage

Dokument 1348596
Fahrzeug-Kennzeichen HD-K1864
Fahrzeug-Ident.-Nr. VF1RFC00664104855
Die Lichtbildanlage enthält 48
Fotos



Bild 5: Armaturenbrett



Bild 6: Radio / Display

Lichtbildanlage

Dokument 1348596
Fahrzeug-Kennzeichen HD-K1864
Fahrzeug-Ident.-Nr. VF1RFC00664104855
**Die Lichtbildanlage enthält 48
Fotos**



Bild 7: Innenraum vorne



Bild 8: Innenraum hinten

Lichtbildanlage

Dokument 1348596
Fahrzeug-Kennzeichen HD-K1864
Fahrzeug-Ident.-Nr. VF1RFC00664104855
**Die Lichtbildanlage enthält 48
Fotos**



Bild 9: montierte Räder



Bild 10: Kofferraum

Lichtbildanlage

Dokument 1348596
Fahrzeug-Kennzeichen HD-K1864
Fahrzeug-Ident.-Nr. VF1RFC00664104855
**Die Lichtbildanlage enthält 48
Fotos**



Bild 11: Zusätzlicher Radsatz



Bild 12: Tacho

Lichtbildanlage

Dokument 1348596
Fahrzeug-Kennzeichen HD-K1864
Fahrzeug-Ident.-Nr. VF1RFC00664104855
Die Lichtbildanlage enthält 48
Fotos



Bild 13: Schlüssel/Borddokumente



Bild 14: VIN, Fahrgestellnummer

Lichtbildanlage

Dokument 1348596
Fahrzeug-Kennzeichen HD-K1864
Fahrzeug-Ident.-Nr. VF1RFC00664104855
Die Lichtbildanlage enthält 48
Fotos

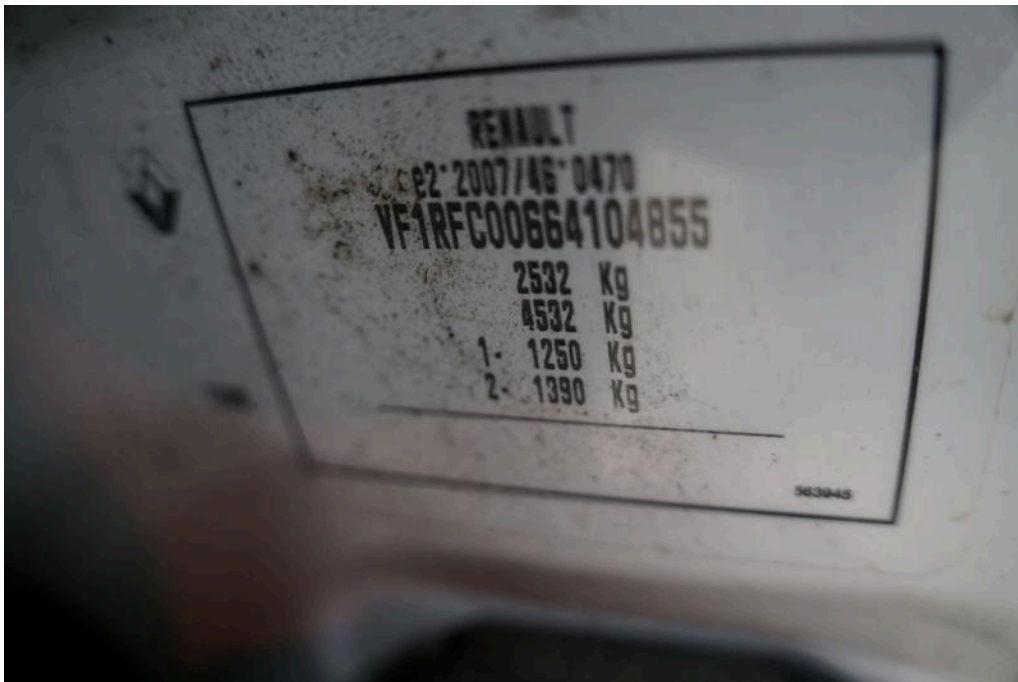

Bild 15: Motorraum



Bild 16: Servicedokumente

Lichtbildanlage

Dokument 1348596
Fahrzeug-Kennzeichen HD-K1864
Fahrzeug-Ident.-Nr. VF1RFC00664104855
Die Lichtbildanlage enthält 48 Fotos

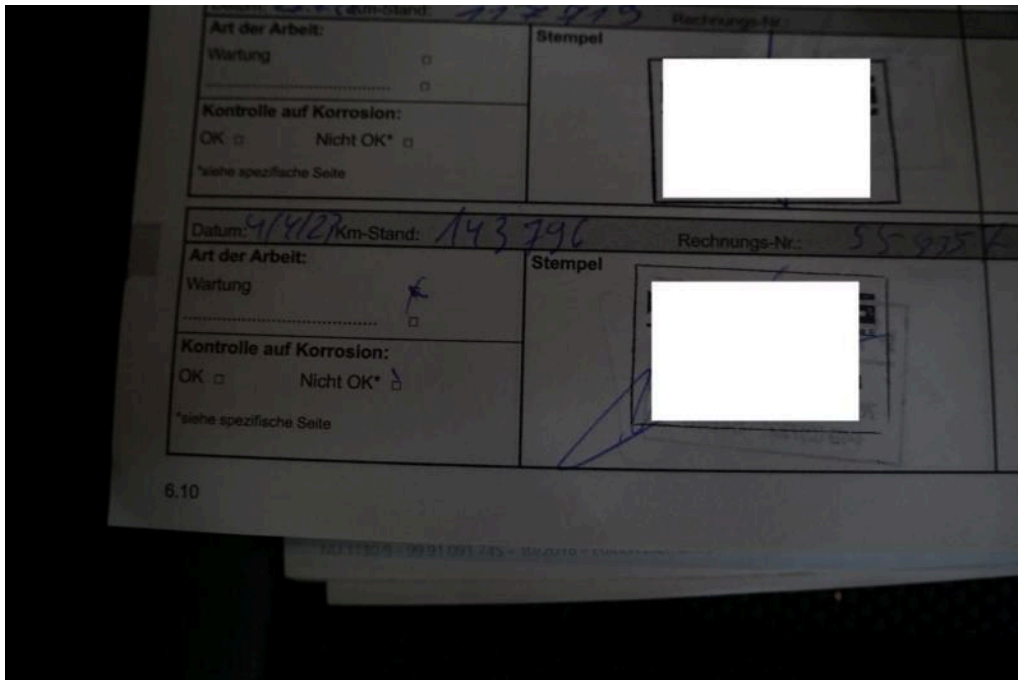

Bild 17
Innenraum Sitz vorn links gerissen / eingerissen



Bild 18
Innenraum Sitz vorn links gerissen / eingerissen

Lichtbildanlage

Dokument 1348596
Fahrzeug-Kennzeichen HD-K1864
Fahrzeug-Ident.-Nr. VF1RFC00664104855
Die Lichtbildanlage enthält 48
Fotos



Bild 19
Innenraum Fußmatte vorne links gerissen / eingerissen



Bild 20
Innenraum Fußmatte vorne links gerissen / eingerissen

Lichtbildanlage

Dokument 1348596
Fahrzeug-Kennzeichen HD-K1864
Fahrzeug-Ident.-Nr. VF1RFC00664104855
**Die Lichtbildanlage enthält 48
Fotos**



Bild 21
Fahrzeugfront Stoßfänger vorne verkratzt



Bild 22
Fahrzeugfront Stoßfänger vorne verkratzt

Lichtbildanlage

Dokument 1348596
Fahrzeug-Kennzeichen HD-K1864
Fahrzeug-Ident.-Nr. VF1RFC00664104855
Die Lichtbildanlage enthält 48 Fotos

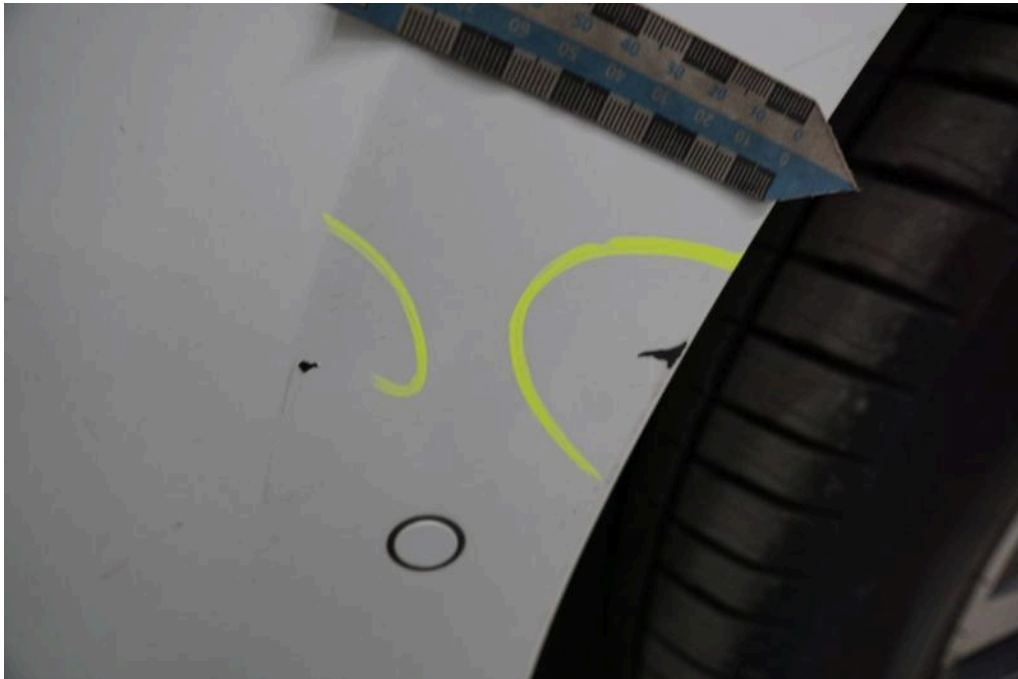

Bild 23
Fahrzeugfront Stoßfänger vorne verkratzt



Bild 24
Fahrzeugfront Stoßfänger vorne verkratzt

Lichtbildanlage

Dokument 1348596
Fahrzeug-Kennzeichen HD-K1864
Fahrzeug-Ident.-Nr. VF1RFC00664104855

Die Lichtbildanlage enthält 48
Fotos



Bild 25
Fahrzeugfront Stoßfänger vorne verkratzt



Bild 26
rechte Seite Tür hinten rechts Kratzer

Lichtbildanlage

Dokument 1348596
Fahrzeug-Kennzeichen HD-K1864
Fahrzeug-Ident.-Nr. VF1RFC00664104855
**Die Lichtbildanlage enthält 48
Fotos**



Bild 27
rechte Seite Tür hinten rechts Kratzer



Bild 28
rechte Seite C-Säule rechts Kratzer Dellen

Lichtbildanlage

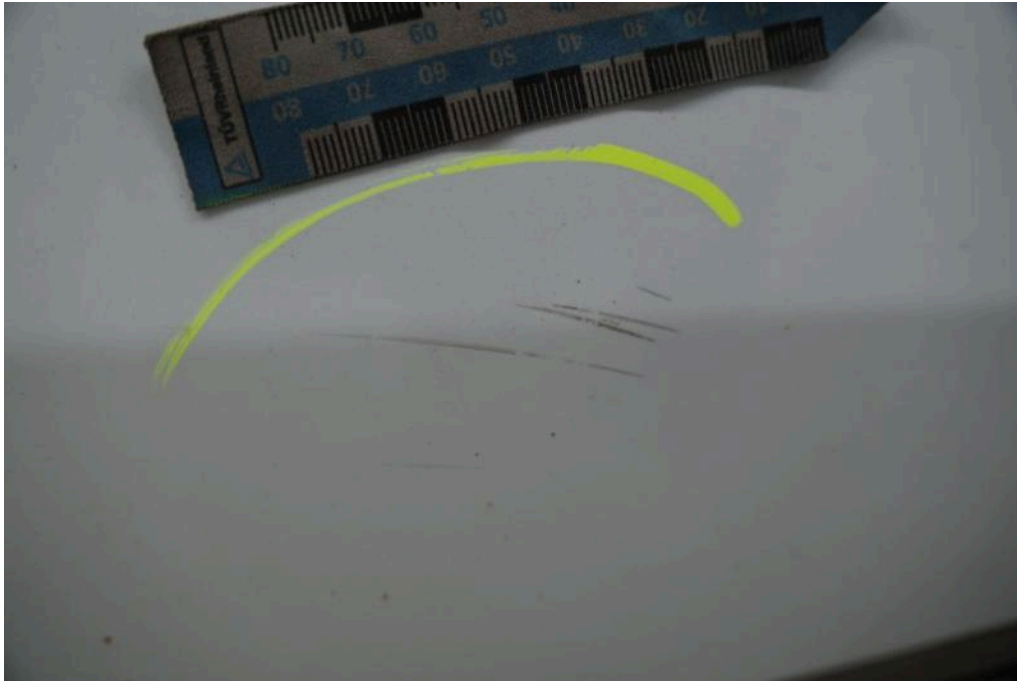
Dokument 1348596
Fahrzeug-Kennzeichen HD-K1864
Fahrzeug-Ident.-Nr. VF1RFC00664104855
Die Lichtbildanlage enthält 48 Fotos



Bild 29
rechte Seite C-Säule rechts Kratzer Dellen



Bild 30
rechte Seite C-Säule rechts Kratzer Dellen

Lichtbildanlage

Dokument 1348596
Fahrzeug-Kennzeichen HD-K1864
Fahrzeug-Ident.-Nr. VF1RFC00664104855
**Die Lichtbildanlage enthält 48
Fotos**



Bild 31
rechte Seite C-Säule rechts Kratzer Dellen



Bild 32
Fahrzeugzubehör Winterreifensatz 1 Alufelge Materialabtrag

Lichtbildanlage

Dokument 1348596
Fahrzeug-Kennzeichen HD-K1864
Fahrzeug-Ident.-Nr. VF1RFC00664104855
**Die Lichtbildanlage enthält 48
Fotos**



Bild 33
Fahrzeugzubehör Winterreifensatz 1 Alufelge Materialabtrag



Bild 34
Fahrzeugheck Rückleuchte links undicht

Lichtbildanlage

Dokument 1348596
Fahrzeug-Kennzeichen HD-K1864
Fahrzeug-Ident.-Nr. VF1RFC00664104855
**Die Lichtbildanlage enthält 48
Fotos**



Bild 35
Fahrzeugheck Rückleuchte links undicht



Bild 36
Fahrzeugheck Rückleuchte links undicht

Lichtbildanlage

Dokument 1348596
Fahrzeug-Kennzeichen HD-K1864
Fahrzeug-Ident.-Nr. VF1RFC00664104855
**Die Lichtbildanlage enthält 48
Fotos**

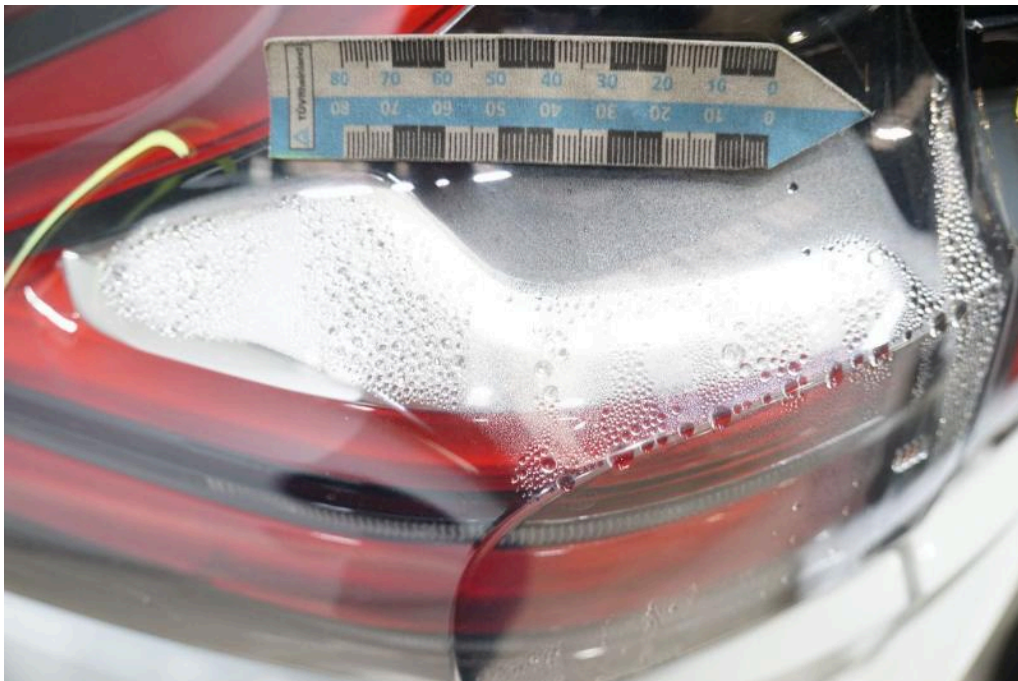

Bild 37
Dach Dachspoiler Kratzer



Bild 38
Dach Dachspoiler Kratzer

Lichtbildanlage

Dokument 1348596
Fahrzeug-Kennzeichen HD-K1864
Fahrzeug-Ident.-Nr. VF1RFC00664104855
Die Lichtbildanlage enthält 48
Fotos

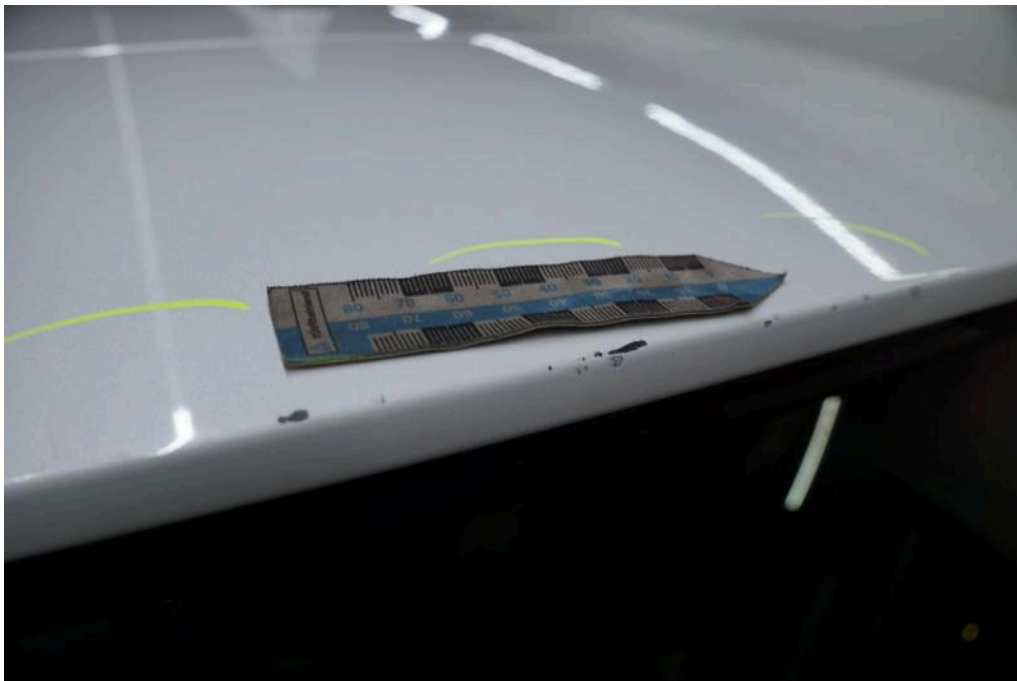

Bild 39
linke Seite C-Säule links Delle Kratzer



Bild 40
linke Seite C-Säule links Delle Kratzer

Lichtbildanlage

Dokument 1348596
Fahrzeug-Kennzeichen HD-K1864
Fahrzeug-Ident.-Nr. VF1RFC00664104855
**Die Lichtbildanlage enthält 48
Fotos**



Bild 41
linke Seite C-Säule links Delle Kratzer



Bild 42
Innenraum Türverkleidung vorne links beschädigt

Lichtbildanlage

Dokument 1348596
Fahrzeug-Kennzeichen HD-K1864
Fahrzeug-Ident.-Nr. VF1RFC00664104855
**Die Lichtbildanlage enthält 48
Fotos**



Bild 43
Innenraum Türverkleidung vorne links beschädigt



Bild 44
rechte Seite Türschweller rechts vorne Kratzer

Lichtbildanlage

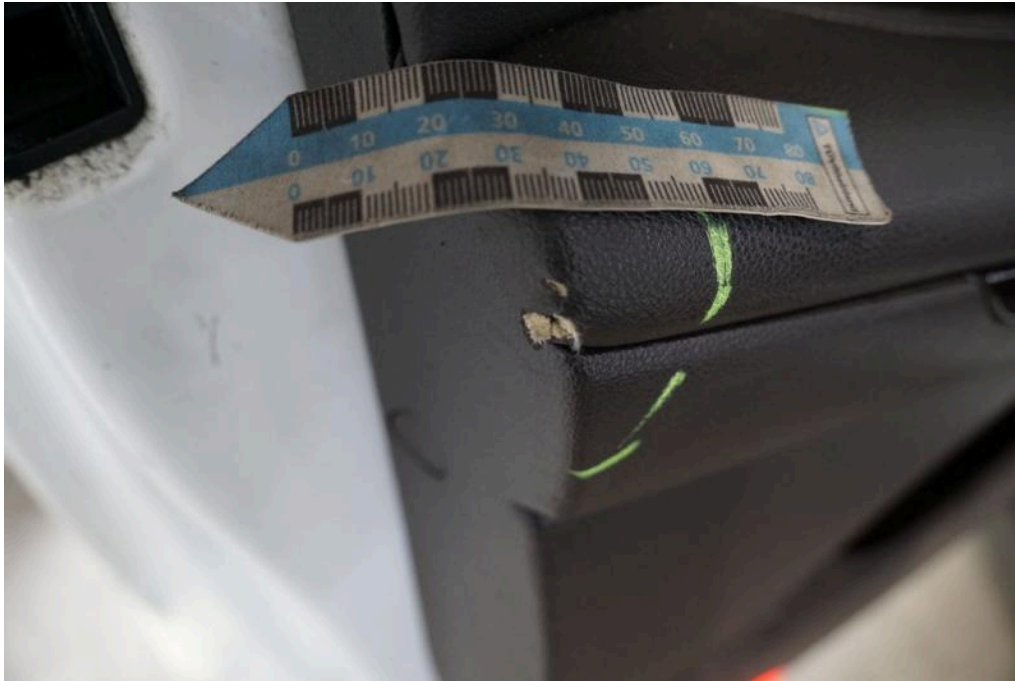
Dokument 1348596
Fahrzeug-Kennzeichen HD-K1864
Fahrzeug-Ident.-Nr. VF1RFC00664104855
**Die Lichtbildanlage enthält 48
Fotos**



Bild 45
rechte Seite Türschweller rechts vorne Kratzer



Bild 46
Fahrzeugfront Windschutzscheibe gerissen / eingerissen

Lichtbildanlage

Dokument 1348596
Fahrzeug-Kennzeichen HD-K1864
Fahrzeug-Ident.-Nr. VF1RFC00664104855
**Die Lichtbildanlage enthält 48
Fotos**



Bild 47
Fahrzeugfront Windschutzscheibe gerissen / eingerissen

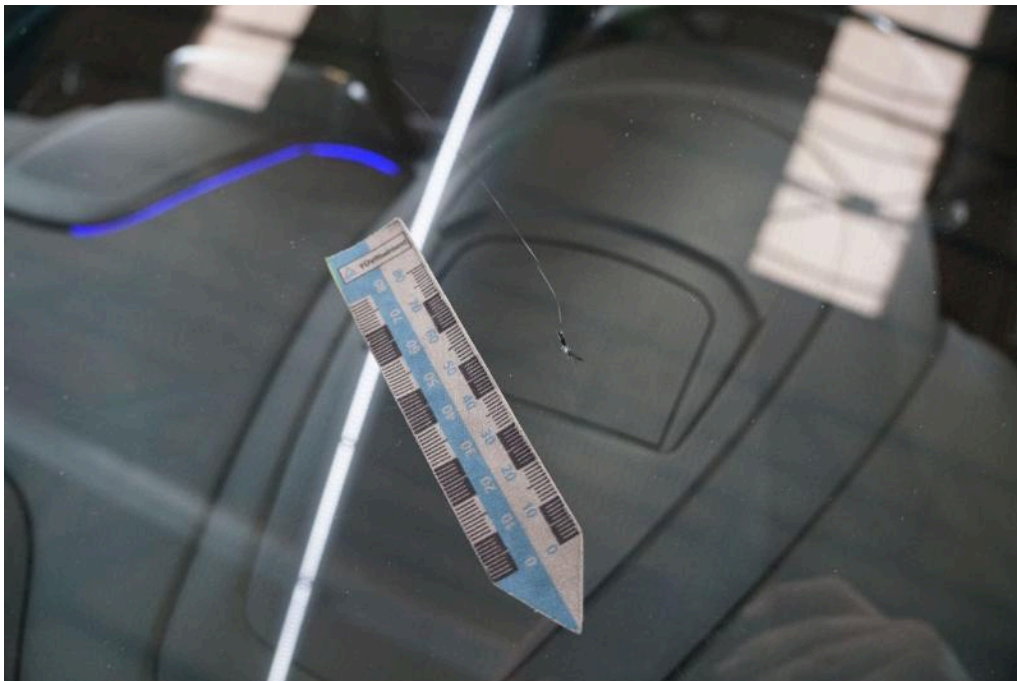

Bild 48
Fahrzeugfront Windschutzscheibe gerissen / eingerissen