

ARVAL Deutschland GmbH
Bajuwarenring 5
82041 Oberhaching
Deutschland

Murat Albayrak
Von der IHK Rheinhessen öffentlich
bestellter und vereidigter
Sachverständiger für
Kraftfahrzeugschäden und
-bewertungen IfS-Zertifiziert Zert-
Nr. 012654
P: 06131 945 27 78
M:
F:
E: murat.albayrak@fsp.de

Minderwertgutachten

Auftragsdaten

Dokumentnummer: 1333424
Auftrag vom / Auftrag am: 13.09.2023 / 14:29 Uhr

Ordnungsmerkmale

Leasingvertragsnummer: 2018282030

Besichtigung

Datum und Uhrzeit: 11.10.2023 / 08:15 Uhr
Art der Besichtigung: Erstbesichtigung
Erfolgt durch: Sachverständigenbüro

Wertzusammenfassung

geschätzte Reparaturkosten gesamt ohne MwSt: 1.585,00 €
Minderwerte gesamt: 1.315,00 €

** Nach dem BGH-Urteil vom 18.05.2011 (AZ ZR 260/10) fällt keine Umsatzsteuer auf die Minderwerte bei der Rückgabe von Kraftfahrzeugen an, da es sich hier um eine Schadensersatzleistung handelt.*

Fahrzeugdaten

Amtliches Kennzeichen:	FR-CW973	FIN:	W0VZCYHZ5KS060630
HSN/TSN:	1844 / AHG	Fahrzeugart:	PKW
Aufbau:	SUV	Hersteller:	Opel
Modell:	Grandland X 1.5 D Ultimate (6d-TEMP)	Erstzulassung:	14.02.2019
Letztzulassung:	14.02.2019	Nächste HU (Hauptuntersuchung):	01.2024
Anzahl Türen:	5	Motorart:	Reihe
Emissionsgruppe:	Euro 6d - TEMP	Feinstaubplakette:	Grün
Leistung:	96,0 KW	Hubraum:	1499 ccm
Antriebsart:	Diesel OBD	Antriebskonzept:	Frontantrieb
Getriebeart:	Automatik	Anzahl Schaltstufen:	8
Laufleistung abgelesen:	182061 km	Laufleistung geschätzt:	182061 km

Farbe außen

Farbe außen:	Topas Blau	Lackart:	Metallic (2-Schicht)
---------------------	------------	-----------------	----------------------

Grundlage der Fahrzeugdaten

Zulassungsbescheinigung Teil I:	lag in Kopie vor
Wartungs- / Serviceheft:	lag vor
HU - Prüfbericht:	lag vor

Details zur Wertzusammenfassung

	geschätzte Reparaturkosten	Minderwert
Lackierung	680,00 €	410,00 €
Fahrzeugfront, Motorhaube, Steinschlag / -schläge, akzeptierter Schaden	0,00 €	0,00 €
rechte Seite, Tür vorne rechts, verkratzt, aus- und einbauen + lackieren	540,00 €	270,00 €
linke Seite, Tür hinten links, Kratzer , Delle, Smart Repair	140,00 €	140,00 €
Verglasung	785,00 €	785,00 €
Fahrzeugfront, Windschutzscheibe, gerissen / eingerissen, erneuern	785,00 €	785,00 €
Karosserie	120,00 €	120,00 €
rechte Seite, Tür hinten rechts, Delle, Smart Repair	120,00 €	120,00 €

Bereifung

montierte Bereifung

Achse und Seite	Größe	Reifenhersteller	Reifenart	DOT	Felgenart	Profiltiefe
Vorderachse links	235/50 R 19,0 89 H	Continental	Sommerreifen	-	Leichtmetallfelge	2,0 mm
Vorderachse rechts	235/50 R 19,0 89 H	Continental	Sommerreifen	-	Leichtmetallfelge	2,0 mm
Hinterachse links	235/50 R 19,0 89 H	Continental	Sommerreifen	-	Leichtmetallfelge	5,0 mm
Hinterachse rechts	235/50 R 19,0 89 H	Continental	Sommerreifen	-	Leichtmetallfelge	5,0 mm

TireFit: Ja **TireFit Ablaufdatum:** -

2. Radsatz

Nr	Größe	Reifenhersteller	Reifenart	DOT	Felgenart	Profiltiefe
1	215/70 R 16,0 89 H	Dunlop	Winterreifen,	-	Leichtmetallfelge	4,0 mm
2	215/70 R 16,0 89 H	Dunlop	Winterreifen,	-	Leichtmetallfelge	4,0 mm
3	215/70 R 16,0 89 H	Dunlop	Winterreifen,	-	Leichtmetallfelge	5,0 mm
4	215/70 R 16,0 89 H	Dunlop	Winterreifen,	-	Leichtmetallfelge	5,0 mm

Feststellungen

Fahrprobe:	nicht durchgeführt	Probelauf:	durchgeführt
Fahrzeugzustand:	gereinigt	Sichtverhältnisse:	allgemein ausreichend
Fahrbereitschaft:	fahrfähig	Letzte Inspektion (Datum):	21.11.2022
Letzte Inspektion (km-Stand):	151973	Inspektion:	regelmäßig durchgeführt
Ölstand:	ausreichend	Kühlwasserstand:	ausreichend
Kraftstoffstand:	fast leer		

Zur Begutachtung der Fahrzeugunterseite standen keine technischen Einrichtungen zur Verfügung (z.B. Hebebühne, Hubmittel, Grube o.ä.). Das Fahrzeug konnte daher nur eingeschränkt von unten betrachtet werden.

Allgemeine Angaben zur Begutachtung: Am Fahrzeug wurde eine Lackschichtdickenmessung vorgenommen. Hierbei wurden 3-5 Messungen pro messbarem Bauteil durchgeführt. Im Punkt „Lackschichtdickenmessung/-prüfung“ aufgeführte Positionen dokumentieren seitens des Sachverständigen Auffälligkeiten/ Unregelmäßigkeiten. Nicht aufgeführten Bauteile weisen keine Unregelmäßigkeiten im Bereich der Lackschichtdicke auf.

Zubehör

Bezeichnung Zubehör	Aussage/Feststellung	Anzahl	Bemerkung
Borddokumente	vorhanden		
Funkschlüssel	vorhanden	2	
Gepäckraumabdeckung	vorhanden		

Lackschichtdickenmessung/-prüfung

Gemessenes Bauteil	Gemessene Lackschichtdicke (µm)
Seitenwand hinten rechts	200
Tür hinten rechts	150
Tür vorne rechts	150
Kotflügel vorne rechts	160

Schlusswort

Hinweis zum Bearbeiter:
Die Besichtigung erfolgte durch den Unterzeichner.

Die nachfolgende Fertigstellung der angezeigten Dienstleistung erfolgte durch einen späteren Zeitpunkt durch einen Mitarbeiter des Schadensqualitätszentrums der TÜV Rheinland Group.

Die Dienstleistung "Minderwertgutachten" wurde durch den Sachverständigen unparteiisch, nach bestem Wissen und Gewissen erstellt.



Murat Albayrak
Von der IHK Rheinhausen öffentlich bestellter und vereidigter Sachverständiger für Kraftfahrzeugschäden und -bewertungen IfS-Zertifiziert Zert-Nr. 012654

Mainz-Mombach, den 16.10.2023

Das Dokument umfasst 4 Seiten und 28 Lichtbilder in einer Lichtbildanlage.

Das Dokument wurde elektronisch erstellt und unterzeichnet.

Lichtbildanlage

Dokument 1333424
Fahrzeug-Kennzeichen FR-CW973
Fahrzeug-Ident.-Nr. W0VZCYHZ5KS060630
**Die Lichtbildanlage enthält 28
Fotos**



Bild 1: Frontdiagonale links



Bild 2: Frontdiagonale rechts

Lichtbildanlage

Dokument 1333424
Fahrzeug-Kennzeichen FR-CW973
Fahrzeug-Ident.-Nr. W0VZCYHZ5KS060630
Die Lichtbildanlage enthält 28
Fotos



Bild 3: Heckdiagonale links



Bild 4: Heckdiagonale rechts

Lichtbildanlage

Dokument 1333424
Fahrzeug-Kennzeichen FR-CW973
Fahrzeug-Ident.-Nr. W0VZCYHZ5KS060630
Die Lichtbildanlage enthält 28
Fotos



Bild 5: Armaturenbrett



Bild 6: Radio / Display

Lichtbildanlage

Dokument 1333424
Fahrzeug-Kennzeichen FR-CW973
Fahrzeug-Ident.-Nr. W0VZCYHZ5KS060630
Die Lichtbildanlage enthält 28
Fotos



Bild 7: Innenraum vorne



Bild 8: Innenraum hinten

Lichtbildanlage

Dokument 1333424
Fahrzeug-Kennzeichen FR-CW973
Fahrzeug-Ident.-Nr. W0VZCYHZ5KS060630
**Die Lichtbildanlage enthält 28
Fotos**

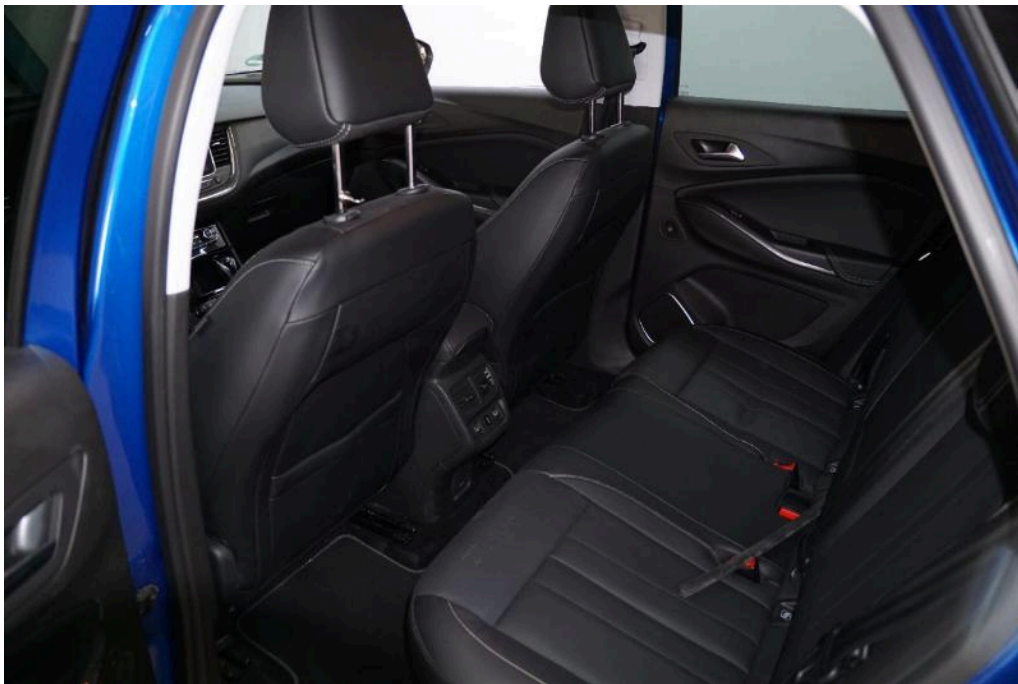

Bild 9: montierte Räder



Bild 10: Kofferraum

Lichtbildanlage

Dokument 1333424
Fahrzeug-Kennzeichen FR-CW973
Fahrzeug-Ident.-Nr. W0VZCYHZ5KS060630
Die Lichtbildanlage enthält 28
Fotos



Bild 11: Zusätzlicher Radsatz



Bild 12: Tacho

Lichtbildanlage

Dokument 1333424
Fahrzeug-Kennzeichen FR-CW973
Fahrzeug-Ident.-Nr. W0VZCYHZ5KS060630
Die Lichtbildanlage enthält 28
Fotos



Bild 13: Schlüssel/Borddokumente



Bild 14: VIN, Fahrgestellnummer

Lichtbildanlage

Dokument 1333424
 Fahrzeug-Kennzeichen FR-CW973
 Fahrzeug-Ident.-Nr. W0VZCYHZ5KS060630

Die Lichtbildanlage enthält 28
 Fotos

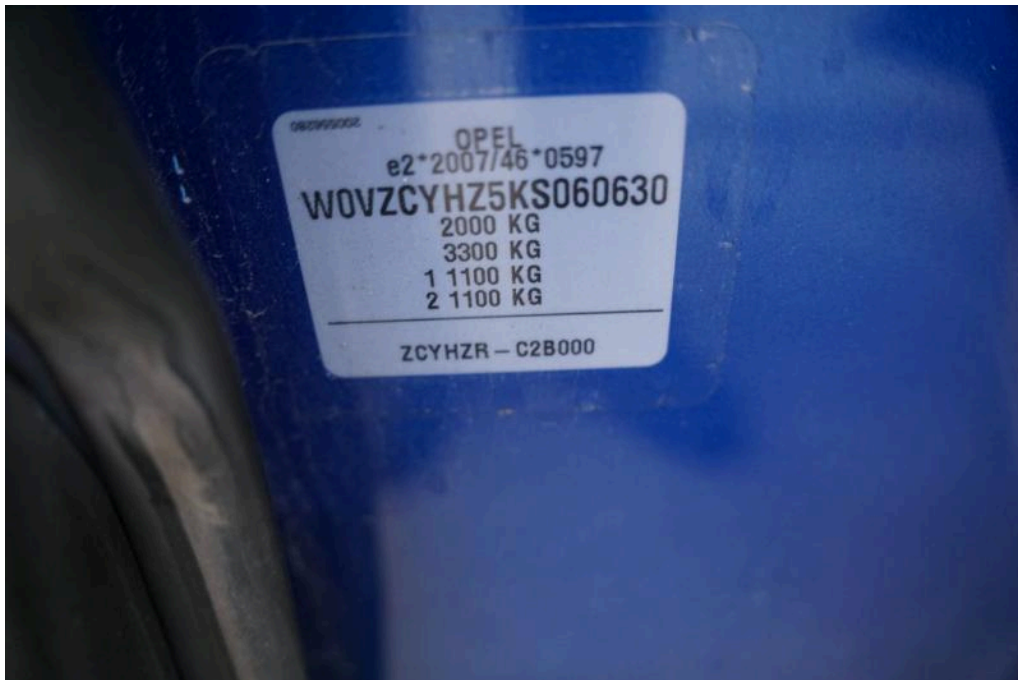

Bild 15: Motorraum

Servicebestätigung	
Service: <input checked="" type="checkbox"/> Zwischeninspektion <input type="checkbox"/> Hauptinspektion Datum <u>21.12.15</u> km <u>151.973</u> Motoröl Klasse: dexos1 <input type="checkbox"/> dexos2 <input type="checkbox"/> dexos1 Gen2 <input type="checkbox"/> ACEA A3 <input type="checkbox"/> B4 <input type="checkbox"/> C3 <input type="checkbox"/> Viskosität: <u>0</u> W- <u>20</u> Gefrierschutz, Kühlflüssigkeit <u>-25</u> °C Ja Nein <input type="checkbox"/> <input checked="" type="checkbox"/> Batterie (Funkfernbedienung) <input type="checkbox"/> <input checked="" type="checkbox"/> Innenraumluftfilter <input checked="" type="checkbox"/> <input type="checkbox"/> Luftfiltereinsatz <input type="checkbox"/> <input checked="" type="checkbox"/> Keilrippenriemen <input checked="" type="checkbox"/> <input type="checkbox"/> Zahnriemen <input checked="" type="checkbox"/> <input type="checkbox"/> Kraftstofffilter <input type="checkbox"/> <input checked="" type="checkbox"/> Gasfilter <input type="checkbox"/> <input checked="" type="checkbox"/> Getriebeöl <input type="checkbox"/> <input checked="" type="checkbox"/> Bremsflüssigkeit <input type="checkbox"/> <input checked="" type="checkbox"/> Reifenreparaturset <input type="checkbox"/> <input checked="" type="checkbox"/> Bremsbeläge vorn / hinten <input type="checkbox"/> <input checked="" type="checkbox"/> Zündkerzen <input type="checkbox"/> <input checked="" type="checkbox"/> Kraftstoffzusatz	Service: <input type="checkbox"/> Zwischeninspektion <input type="checkbox"/> Hauptinspektion Datum km Motoröl Klasse: dexos1 <input type="checkbox"/> dexos2 <input type="checkbox"/> dexos1 Gen2 <input type="checkbox"/> ACEA A3 <input type="checkbox"/> B4 <input type="checkbox"/> C3 <input type="checkbox"/> Viskosität: W- Gefrierschutz, Kühlflüssigkeit °C Ja Nein <input type="checkbox"/> <input type="checkbox"/> Batterie (Funkfernbedienung) <input type="checkbox"/> <input type="checkbox"/> Innenraumluftfilter <input type="checkbox"/> <input type="checkbox"/> Luftfiltereinsatz <input type="checkbox"/> <input type="checkbox"/> Keilrippenriemen <input type="checkbox"/> <input type="checkbox"/> Zahnriemen <input type="checkbox"/> <input type="checkbox"/> Kraftstofffilter <input type="checkbox"/> <input type="checkbox"/> Gasfilter <input type="checkbox"/> <input type="checkbox"/> Getriebeöl <input type="checkbox"/> <input type="checkbox"/> Bremsflüssigkeit <input type="checkbox"/> <input type="checkbox"/> Reifenreparaturset <input type="checkbox"/> <input type="checkbox"/> Bremsbeläge vorn / hinten <input type="checkbox"/> <input type="checkbox"/> Zündkerzen <input type="checkbox"/> <input type="checkbox"/> Kraftstoffzusatz Autorisierter Service Partner Stempel und Unterschrift

Bild 16: Servicedokumente

Lichtbildanlage

Dokument 1333424
Fahrzeug-Kennzeichen FR-CW973
Fahrzeug-Ident.-Nr. W0VZCYHZ5KS060630
**Die Lichtbildanlage enthält 28
Fotos**



Bild 17
Fahrzeugfront Motorhaube Steinschlag / -schläge



Bild 18
Fahrzeugfront Motorhaube Steinschlag / -schläge

Lichtbildanlage

Dokument 1333424
Fahrzeug-Kennzeichen FR-CW973
Fahrzeug-Ident.-Nr. W0VZCYHZ5KS060630
Die Lichtbildanlage enthält 28
Fotos



Bild 19
Fahrzeugfront Windschutzscheibe gerissen / eingerissen



Bild 20
Fahrzeugfront Windschutzscheibe gerissen / eingerissen

Lichtbildanlage

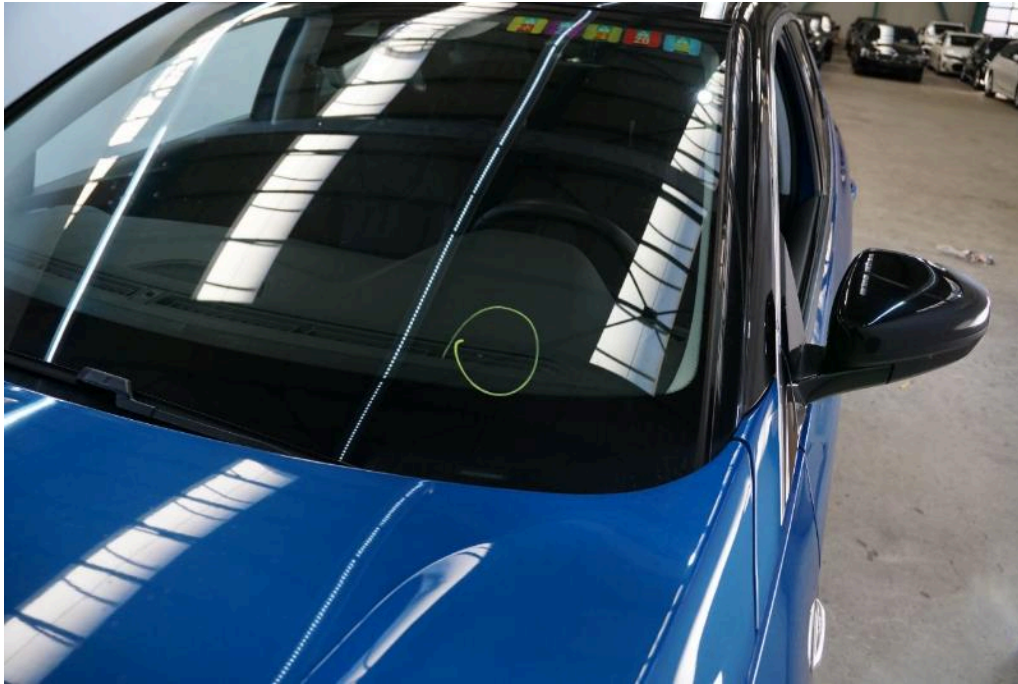
Dokument 1333424
Fahrzeug-Kennzeichen FR-CW973
Fahrzeug-Ident.-Nr. W0VZCYHZ5KS060630
**Die Lichtbildanlage enthält 28
Fotos**

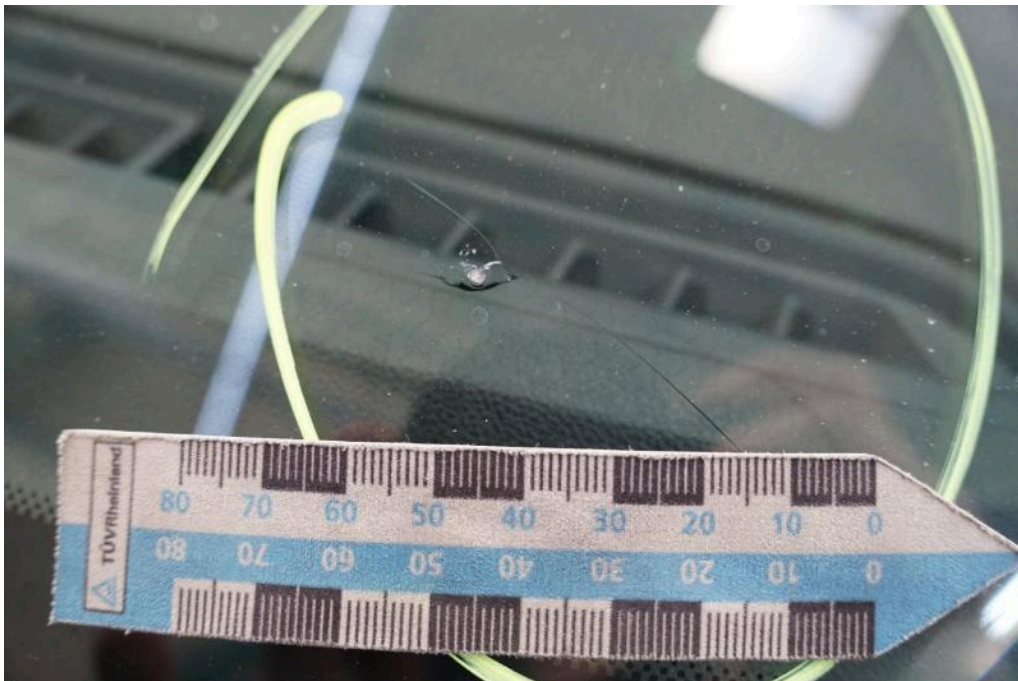

Bild 21
rechte Seite Tür vorne rechts verkratzt



Bild 22
rechte Seite Tür vorne rechts verkratzt

Lichtbildanlage

Dokument 1333424
Fahrzeug-Kennzeichen FR-CW973
Fahrzeug-Ident.-Nr. W0VZCYHZ5KS060630
Die Lichtbildanlage enthält 28 Fotos

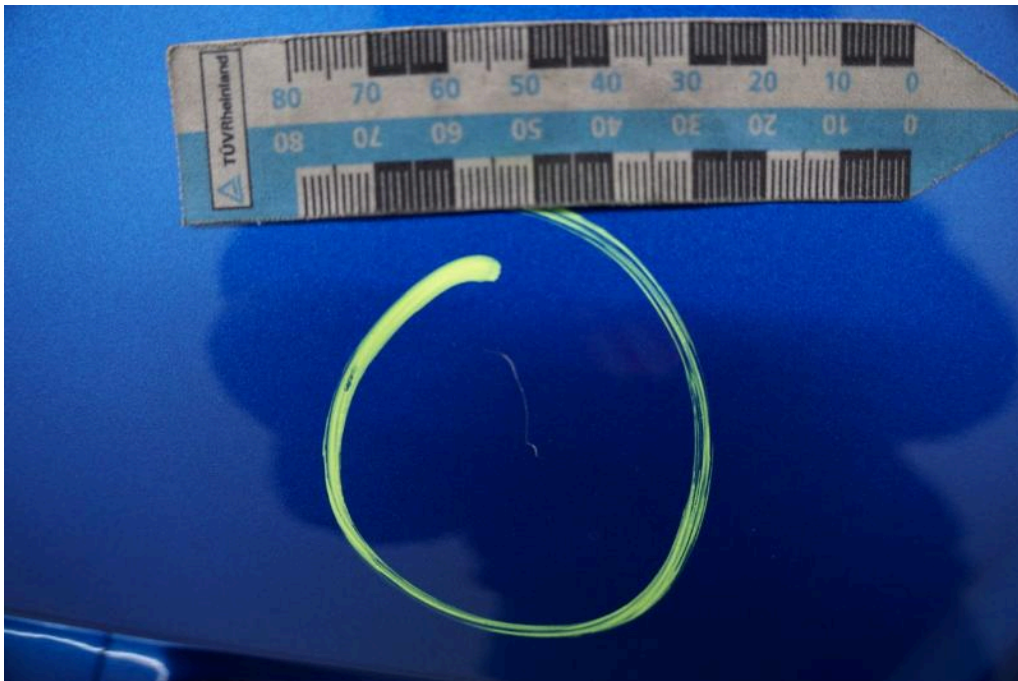

Bild 23
rechte Seite Tür vorne rechts verkratzt



Bild 24
rechte Seite Tür hinten rechts Delle

Lichtbildanlage

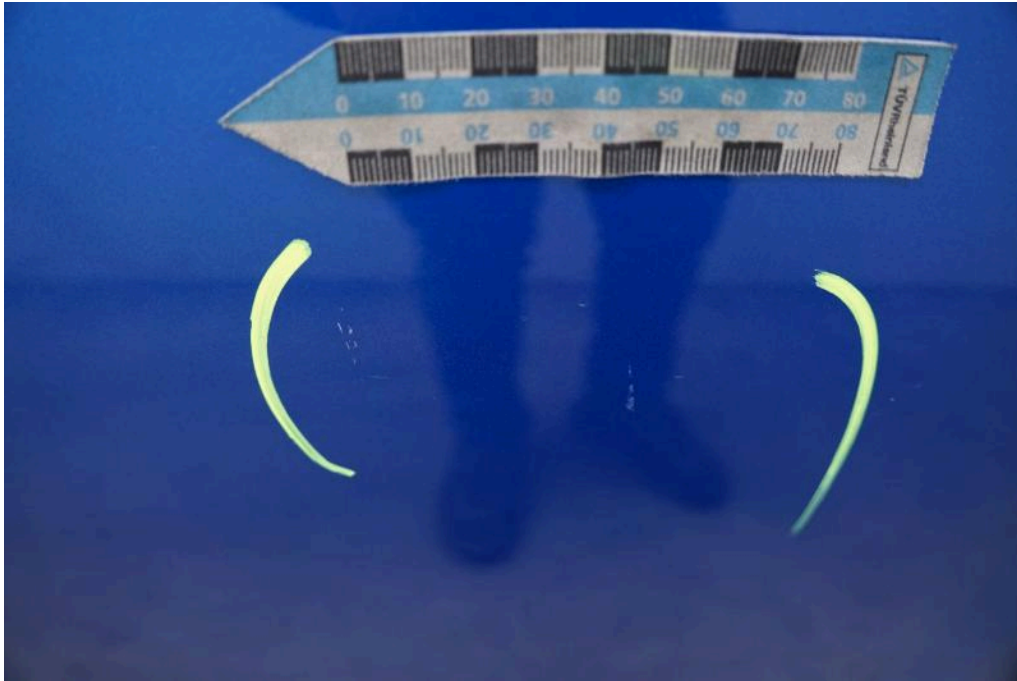
Dokument 1333424
Fahrzeug-Kennzeichen FR-CW973
Fahrzeug-Ident.-Nr. W0VZCYHZ5KS060630
Die Lichtbildanlage enthält 28 Fotos

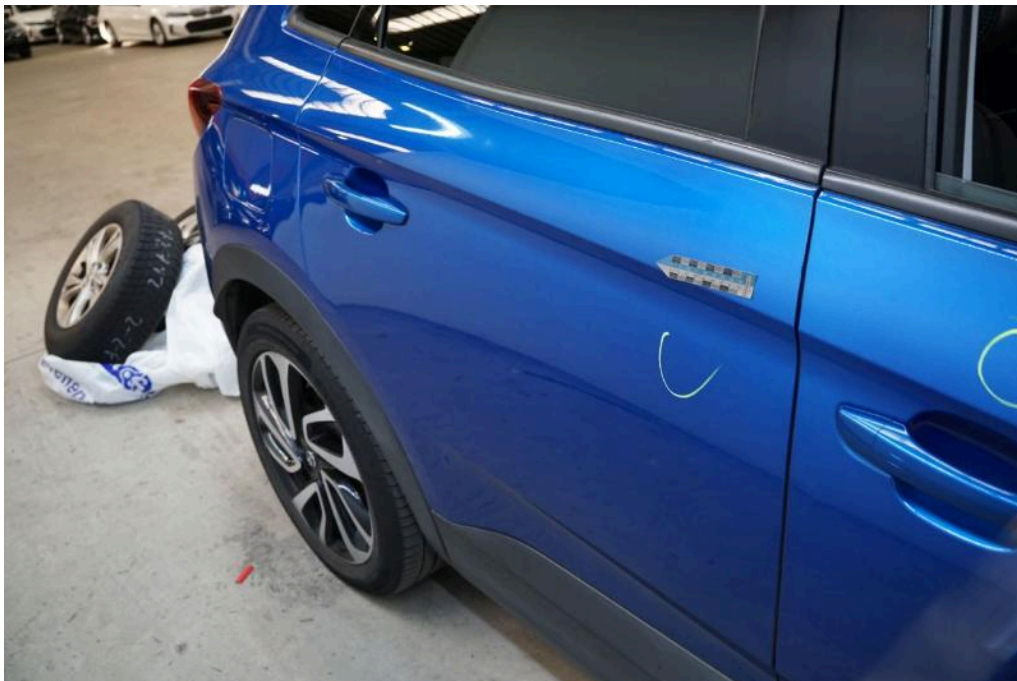

Bild 25
rechte Seite Tür hinten rechts Delle



Bild 26
linke Seite Tür hinten links Kratzer Delle

Lichtbildanlage

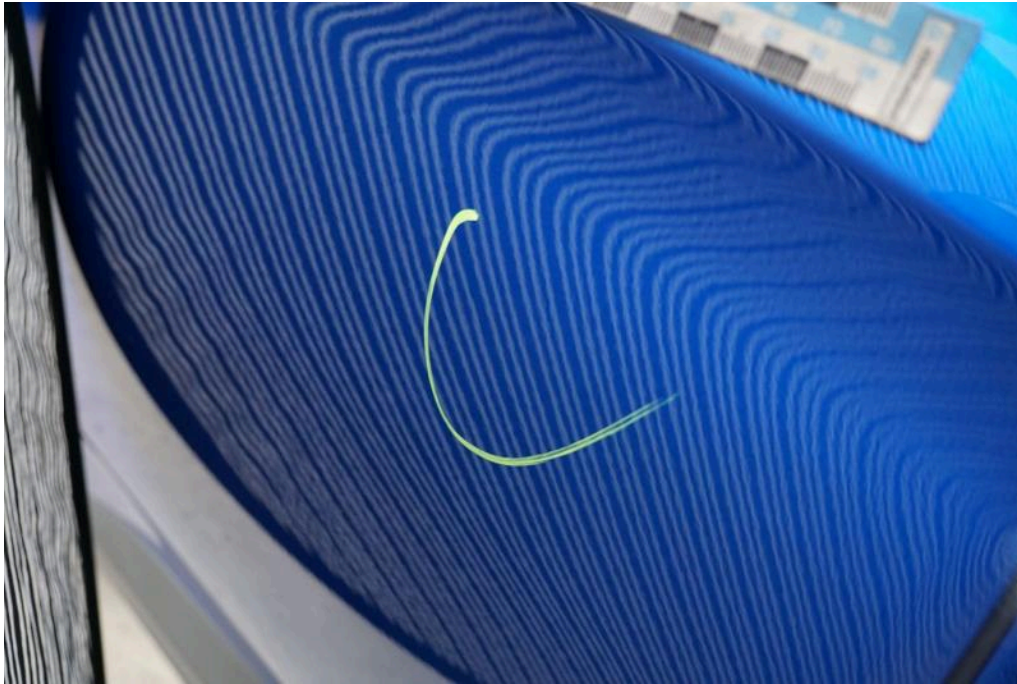
Dokument 1333424
Fahrzeug-Kennzeichen FR-CW973
Fahrzeug-Ident.-Nr. W0VZCYHZ5KS060630
Die Lichtbildanlage enthält 28 Fotos
Fotos

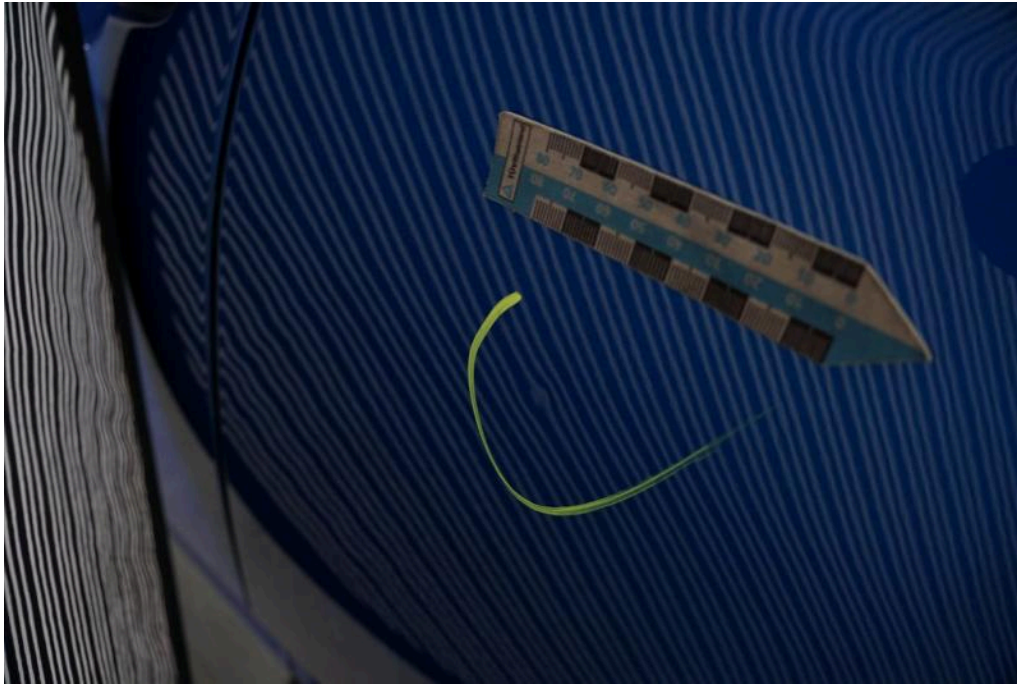

Bild 27
linke Seite Tür hinten links Kratzer Delle

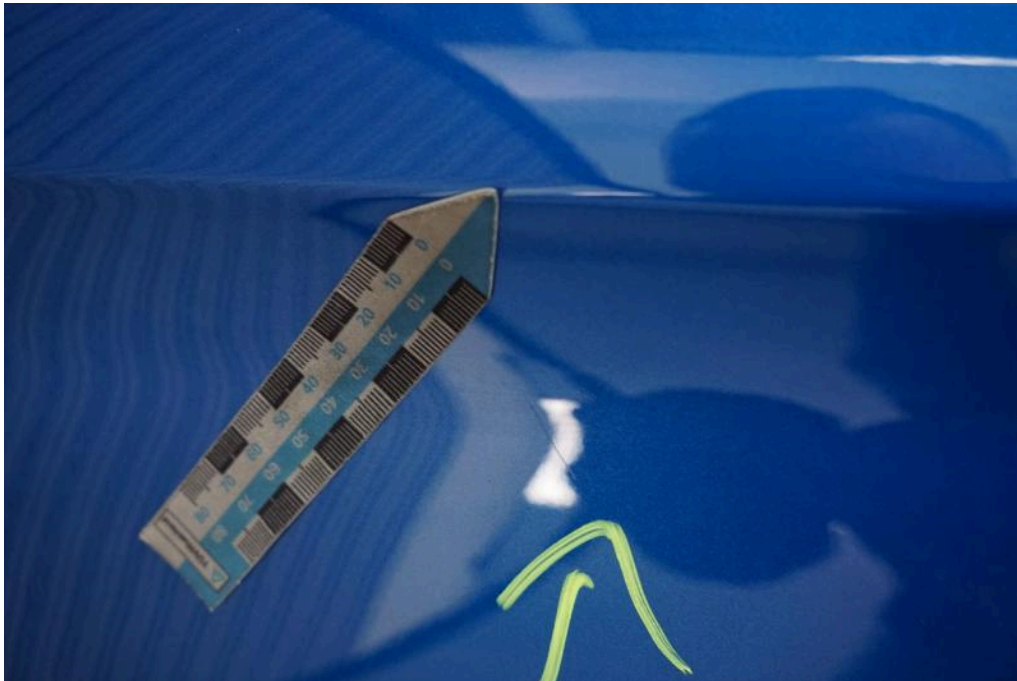

Bild 28
linke Seite Tür hinten links Kratzer Delle