

ARVAL Deutschland GmbH
Bajuwarenring 5
82041 Oberhaching
Deutschland

Maxemilian Kral
Sachverständiger für
Kraftfahrzeugschäden und
-bewertungen
P: 041828000497
M: 017663281640
F:
E: maxemilian.kral@fsp.de

Minderwertgutachten

Auftragsdaten

Dokumentnummer: 1394000
Auftrag vom / Auftrag am: 17.01.2024 / 09:14 Uhr

Ordnungsmerkmale

Leasingvertragsnummer: 2019268040

Besichtigung

Datum und Uhrzeit: 15.01.2024 / 15:15 Uhr
Erfolgt durch: Sachverständigenbüro

Wertzusammenfassung

geschätzte Reparaturkosten gesamt ohne MwSt: 750,00 €
Minderwerte gesamt: 510,00 €

** Nach dem BGH-Urteil vom 18.05.2011 (AZ ZR 260/10) fällt keine Umsatzsteuer auf die Minderwerte bei der Rückgabe von Kraftfahrzeugen an, da es sich hier um eine Schadensersatzleistung handelt.*

Fahrzeugdaten

Amtliches Kennzeichen:	E-SD365	FIN:	WBAUZ35060N029956
Fahrzeugart:	PKW	Aufbau:	SUV
Hersteller:	BMW	Modell:	X3 xDrive20d (EURO 6d-TEMP)
Erstzulassung:	17.03.2020	Letztzulassung:	17.03.2020
Nächste HU (Hauptuntersuchung):	03.2025	Anzahl Türen:	5
Motorart:	Reihe	Emissionsgruppe:	Euro 6d - TEMP
Feinstaubplakette:	Grün	Leistung:	140,0 KW
Hubraum:	1995 ccm	Antriebsart:	Diesel
Antriebskonzept:	Allradantrieb	Getriebeart:	Automatik
Anzahl Schaltstufen:	8	Laufleistung abgelesen:	151355 km
Laufleistung geschätzt:	151355 km		

Farbe außen

Farbe außen:	SOPHISTOGRAU BRILLANTEFFEKT METALLI	Lackart:	Metallic (2-Schicht)
---------------------	--	-----------------	----------------------

Grundlage der Fahrzeugdaten

Zulassungsbescheinigung Teil I: lag im Original vor

Details zur Wertzusammenfassung

	geschätzte Reparaturkosten	Minderwert
Karosserie	120,00 €	120,00 €
rechte Seite, Tür vorne rechts, Delle, Smart Repair	120,00 €	120,00 €
Lackierung	620,00 €	380,00 €
rechte Seite, Tür hinten rechts, Beule + Delle, instandsetzen + lackieren	590,00 €	350,00 €
Fahrzeugheck, Stoßfänger hinten, Oberflächlicher , Kratzer, polieren	30,00 €	30,00 €
Allgemeinzustand	10,00 €	10,00 €
Fahrzeugheck, Heckklappe, Aufkleber, vorhanden, neutralisieren / entfernen	10,00 €	10,00 €

Bereifung

montierte Bereifung

Achse und Seite	Größe	Reifenhersteller	Reifenart	DOT	Felgenart	Profiltiefe
Vorderachse links	225/60 R 18,0 104 H	Pirelli	Winterreifen	-	Leichtmetallfelge	5,0 mm
Vorderachse rechts	225/60 R 18,0 104 H	Pirelli	Winterreifen	-	Leichtmetallfelge	5,0 mm
Hinterachse links	225/60 R 18,0 104 H	Pirelli	Winterreifen	-	Leichtmetallfelge	5,0 mm
Hinterachse rechts	225/60 R 18,0 104 H	Pirelli	Winterreifen	-	Leichtmetallfelge	5,0 mm

2. Radsatz

Nr	Größe	Reifenhersteller	Reifenart	DOT	Felgenart	Profiltiefe
1	225/60 R 18,0 104 W	Bridgestone	Sommerreifen,	-	Leichtmetallfelge	5,0 mm
2	225/60 R 18,0 104 W	Bridgestone	Sommerreifen,	-	Leichtmetallfelge	5,0 mm
3	225/60 R 18,0 104 W	Bridgestone	Sommerreifen,	-	Leichtmetallfelge	5,0 mm
4	225/60 R 18,0 104 W	Bridgestone	Sommerreifen,	-	Leichtmetallfelge	5,0 mm

Feststellungen

Fahrprobe:	nicht durchgeführt	Probelauf:	durchgeführt
Fahrzeugzustand:	regennass	Sichtverhältnisse:	allgemein ausreichend
Fahrbereitschaft:	fahrfähig	Letzte Inspektion (Datum):	30.08.2023
Letzte Inspektion (km-Stand):	133048	Inspektion:	regelmäßig durchgeführt
Ölstand:	ausreichend	Kühlwasserstand:	ausreichend
Kraftstoffstand:	$\frac{3}{4}$		

Zur Begutachtung der Fahrzeugunterseite standen keine technischen Einrichtungen zur Verfügung (z.B. Hebebühne, Hubmittel, Grube o.ä.). Das Fahrzeug konnte daher nur eingeschränkt von unten betrachtet werden.

Allgemeine Angaben zur Begutachtung: Am Fahrzeug wurde eine Lackschichtdickenmessung vorgenommen. Hierbei wurden 3-5 Messungen pro messbarem Bauteil durchgeführt. Im Punkt „Lackschichtdickenmessung/-prüfung“ aufgeführte Positionen dokumentieren seitens des Sachverständigen Auffälligkeiten/ Unregelmäßigkeiten. Nicht aufgeführten Bauteile weisen keine Unregelmäßigkeiten im Bereich der Lackschichtdicke auf.

Zubehör

Bezeichnung Zubehör	Aussage/Feststellung	Anzahl	Bemerkung
Borrdokumente	vorhanden		
Funkschlüssel	vorhanden	2	
Gepäckraumabdeckung	vorhanden		
HU-Prüfbericht	vorhanden		
Wartungsnachweis	vorhanden		digital
2. Reifensatz	vorhanden		

Schlusswort

Hinweis zum Bearbeiter:

Die Besichtigung erfolgte durch den Unterzeichner.

Die nachfolgende Fertigstellung der angezeigten Dienstleistung erfolgte durch einen späteren Zeitpunkt durch einen Mitarbeiter des Schadensqualitätszentrums der TÜV Rheinland Group.

Die Dienstleistung "Minderwertgutachten" wurde durch den Sachverständigen unparteiisch, nach bestem Wissen und Gewissen erstellt.



KFZ-Sachverständigenbüro
René Marschall
Niedersachsenstr. 3
21244 Buchholz i.d.N.
04182 8002960
info@Gutachten-Nordheide.de



Maxemilian Kral

Sachverständiger für Kraftfahrzeugschäden und -bewertungen

Buchholz i.d. Nordheide, den 19.01.2024

Das Dokument umfasst 4 Seiten und 27 Lichtbilder in einer Lichtbildanlage.

Das Dokument wurde elektronisch erstellt und unterzeichnet.

Lichtbildanlage

Dokument 1394000
Fahrzeug-Kennzeichen E-SD365
Fahrzeug-Ident.-Nr. WBAUZ35060N029956
Die Lichtbildanlage
enthält 27 Fotos



Bild 1: Frontdiagonale links



Bild 2: Frontdiagonale rechts

Lichtbildanlage

Dokument 1394000
Fahrzeug-Kennzeichen E-SD365
Fahrzeug-Ident.-Nr. WBAUZ35060N029956
Die Lichtbildanlage
enthält 27 Fotos



Bild 3: Heckdiagonale links



Bild 4: Heckdiagonale rechts

Lichtbildanlage

Dokument 1394000
Fahrzeug-Kennzeichen E-SD365
Fahrzeug-Ident.-Nr. WBAUZ35060N029956
Die Lichtbildanlage
enthält 27 Fotos



Bild 5: Armaturenbrett



Bild 6: Radio / Display

Lichtbildanlage

Dokument 1394000
Fahrzeug-Kennzeichen E-SD365
Fahrzeug-Ident.-Nr. WBAUZ35060N029956
Die Lichtbildanlage
enthält 27 Fotos

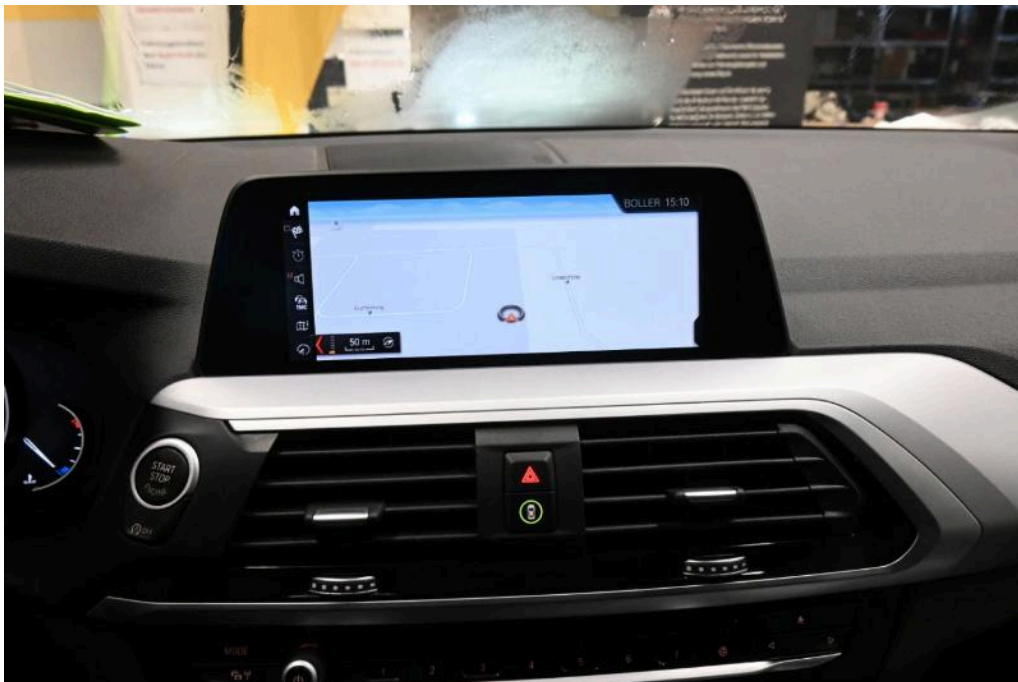

Bild 7: Innenraum vorne



Bild 8: Innenraum hinten

Lichtbildanlage

Dokument 1394000
Fahrzeug-Kennzeichen E-SD365
Fahrzeug-Ident.-Nr. WBAUZ35060N029956
Die Lichtbildanlage
enthält 27 Fotos



Bild 9: montierte Räder



Bild 10: Kofferraum

Lichtbildanlage

Dokument 1394000
Fahrzeug-Kennzeichen E-SD365
Fahrzeug-Ident.-Nr. WBAUZ35060N029956
Die Lichtbildanlage
enthält 27 Fotos

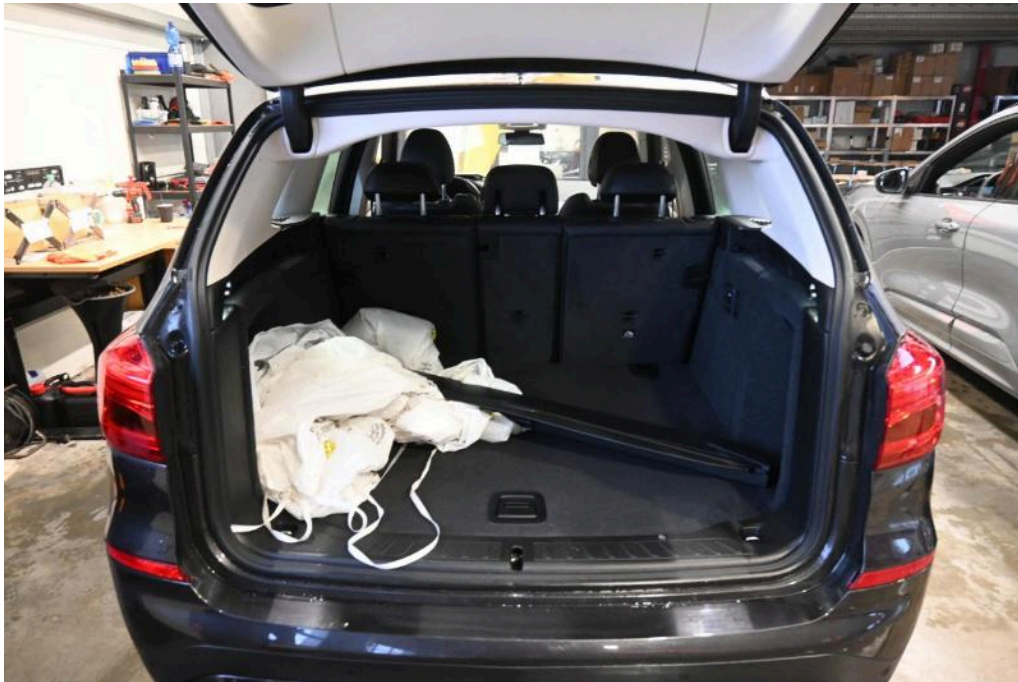

Bild 11: Zusätzlicher Radsatz



Bild 12: Tacho

Lichtbildanlage

Dokument 1394000
Fahrzeug-Kennzeichen E-SD365
Fahrzeug-Ident.-Nr. WBAUZ35060N029956
Die Lichtbildanlage
enthält 27 Fotos



Bild 13: Schlüssel/Borddokumente



Bild 14: VIN, Fahrgestellnummer

Lichtbildanlage

Dokument 1394000
Fahrzeug-Kennzeichen E-SD365
Fahrzeug-Ident.-Nr. WBAUZ35060N029956
Die Lichtbildanlage
enthält 27 Fotos



Bild 15: Motorraum



Bild 16: Servicedokumente

Lichtbildanlage

Dokument 1394000
Fahrzeug-Kennzeichen E-SD365
Fahrzeug-Ident.-Nr. WBAUZ35060N029956
Die Lichtbildanlage
 enthält 27 Fotos



Bild 17: Zulassungsbescheinigung Teil I



Bild 18
 rechte Seite Tür vorne rechts Delle

Lichtbildanlage

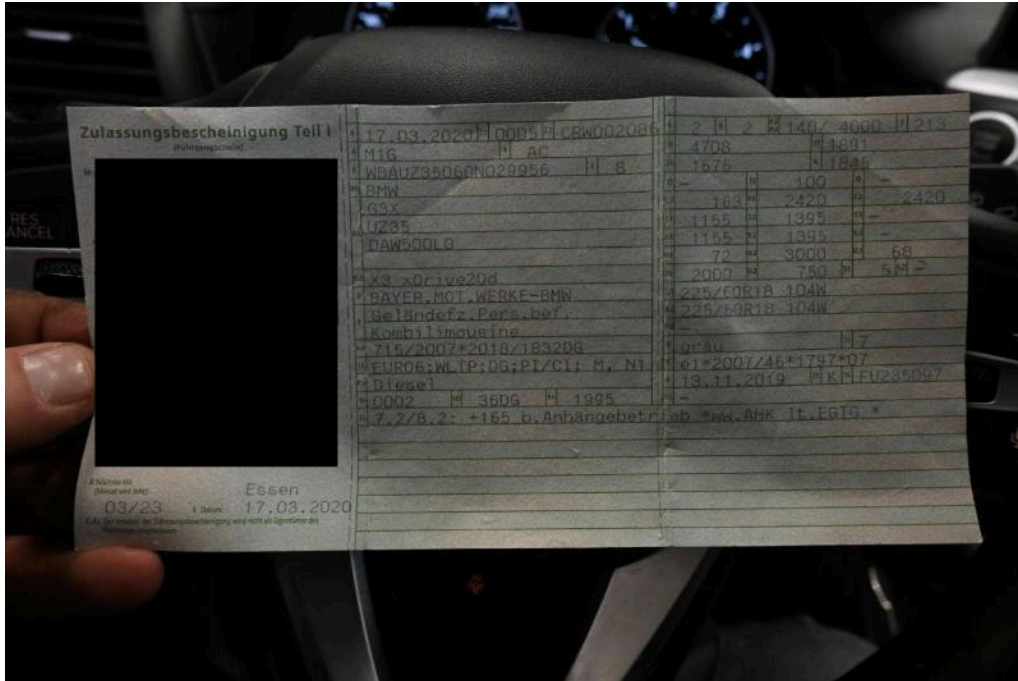
Dokument 1394000
Fahrzeug-Kennzeichen E-SD365
Fahrzeug-Ident.-Nr. WBAUZ35060N029956
Die Lichtbildanlage
enthält 27 Fotos



Bild 19
rechte Seite Tür vorne rechts Delle



Bild 20
rechte Seite Tür hinten rechts Beule + Delle

Lichtbildanlage

Dokument 1394000
Fahrzeug-Kennzeichen E-SD365
Fahrzeug-Ident.-Nr. WBAUZ35060N029956
Die Lichtbildanlage
enthält 27 Fotos



Bild 21
rechte Seite Tür hinten rechts Beule + Delle



Bild 22
rechte Seite Tür hinten rechts Beule + Delle

Lichtbildanlage

Dokument 1394000
Fahrzeug-Kennzeichen E-SD365
Fahrzeug-Ident.-Nr. WBAUZ35060N029956
Die Lichtbildanlage
enthält 27 Fotos

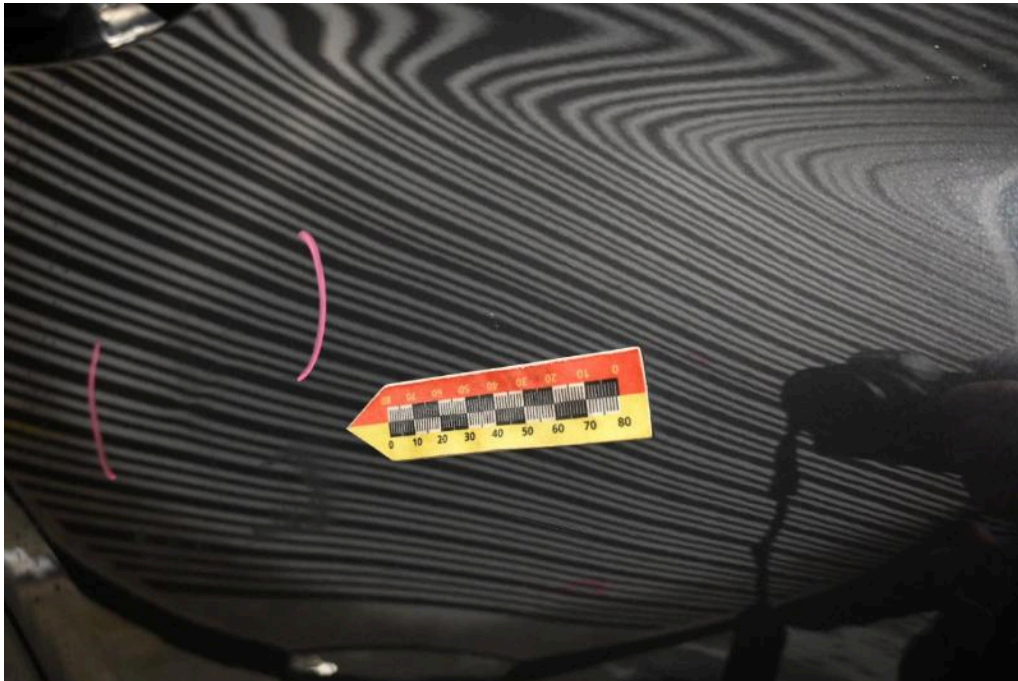

Bild 23
rechte Seite Tür hinten rechts Beule + Delle



Bild 24
Fahrzeugheck Heckklappe Aufkleber vorhanden

Lichtbildanlage

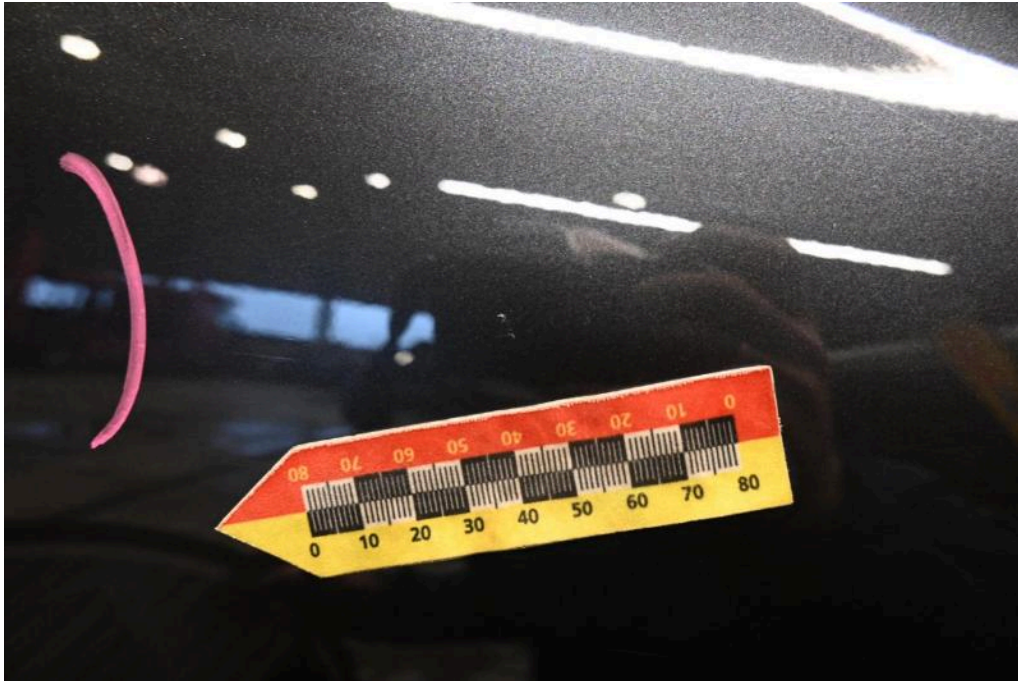
Dokument 1394000
Fahrzeug-Kennzeichen E-SD365
Fahrzeug-Ident.-Nr. WBAUZ35060N029956
Die Lichtbildanlage
enthält 27 Fotos



Bild 25
Fahrzeugheck Heckklappe Aufkleber vorhanden



Bild 26
Fahrzeugheck Stoßfänger hinten Oberflächlicher Kratzer

Lichtbildanlage

Dokument 1394000
Fahrzeug-Kennzeichen E-SD365
Fahrzeug-Ident.-Nr. WBAUZ35060N029956
Die Lichtbildanlage
enthält 27 Fotos



Bild 27
Fahrzeugheck Stoßfänger hinten Oberflächlicher Kratzer